

Geführte Exkursionen

150 Jahre Brennerbahn



Vor 150 Jahren wurde die Brennerbahn zwischen Innsbruck und Bozen in Betrieb genommen: ein faszinierendes technisches Meisterwerk aus der Pionierzeit des Eisenbahnbaus in Europa, ein einzigartiges Ensemble technischer Kulturgüter, ein verbindendes Element zwischen dem Norden und dem Süden und eine Lebensader für den wirtschaftlichen und kulturellen Austausch. Heute steht die Brennerbahn vor neuen Herausforderungen.

Zum 150-Jahr-Jubiläum der Brennerbahn organisieren geprüfte und berechnigte Gästeführer (Fremdenführer) in Zusammenarbeit mit dem Mobilitätsressort des Landes und mit Trenitalia einmal monatlich geführte Eisenbahn-Exkursionen, mit folgendem Ablauf:

Programm

9:40 Uhr Treffpunkt in der Eingangshalle des Bozner Zugbahnhofs
Kurze Einführung in das Thema „Brennerbahn“

10:01 Uhr Abfahrt mit dem Regionalzug 20712 Richtung Brenner; während der Bahnfahrt (im vordersten Zugabteil) eine fachkundige Zeitreise mit allerlei Wissenswertem zur Brennerbahnlinie, zu den geschichtlichen, technischen und kulturellen Besonderheiten entlang der Bahnstrecke

11:22 Uhr Ankunft am Bahnhof Brenner
Geführte Exkursion am Brenner: Eisenbahngeschichte im Visier

12:00 Uhr Ende der Exkursion, Rückfahrt in Eigenverantwortung

Die Führung, in deutscher und in italienischer Sprache, ist für die Teilnehmer/Teilnehmerinnen kostenlos. Kostenpflichtig sind lediglich die Bahnfahrten Bozen-Brenner und retour (Fahrschein lösen oder Südtirol Pass entwerfen).

Aus organisatorischen Gründen wird um Anmeldung gebeten:

Tel. +39 347 110 3535

E-Mail: kircherwalter@gmail.com

Termine

Samstag, **11. März 2017**

Samstag, **8. April 2017**

Samstag, **27. Mai 2017**

Samstag, **24. Juni 2017**

Samstag, **22. Juli 2017**

Samstag, **26. August 2017**

Samstag, **23. September 2017**

Samstag, **21. Oktober 2017**

Wir freuen uns auf Ihre Teilnahme!

Foto: www.junglekey.it



AUTONOME PROVINZ BOZEN - SÜDTIROL
Landesmobilitätsagentur



PROVINCIA AUTONOMA DI BOLZANO - ALTO ADIGE
Agenzia provinciale per la mobilità

PROVINCIA AUTONOMA DE BULSAN - SÜDTIROL
Agenzia provinciala per la mobilità

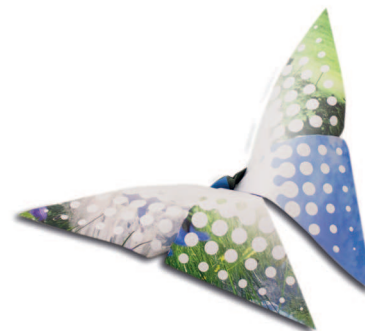

Escursioni guidate

150 anni Ferrovia del Brennero



150 anni fa è stata inaugurata la Ferrovia del Brennero tra Innsbruck e Bolzano. Questo grande capolavoro tecnico si inserisce nell'epoca pionieristica della costruzione di ferrovie in Europa. Insieme di beni tecnico-culturali unico nel suo genere, la Ferrovia spicca come elemento di raccordo tra nord e sud ed importante via di comunicazione per gli scambi economici e culturali. Oggi la linea ferroviaria del Brennero è chiamata a far fronte alle nuove sfide del futuro.

Per i 150 anni della Ferrovia del Brennero, guide turistiche abilitate ed autorizzate, organizzano mensilmente, in collaborazione con l'Assessorato provinciale alla Mobilità e Trenitalia, delle escursioni guidate in treno, in lingua italiana e tedesca.

Programma

- ore 9:40** Ritrovo presso l'atrio della stazione di Bolzano
Breve introduzione alla storia della Ferrovia del Brennero
- ore 10:01** Partenza in direzione Brennero con treno regionale 20712; durante il viaggio nella prima carrozza saranno illustrate le principali tappe storiche della linea ferroviaria del Brennero approfondendo aspetti tecnico-culturali
- ore 11:22** Arrivo alla stazione di Brennero
Escursione guidata in stazione e dintorni
- ore 12:00** Fine dell'escursione, rientro individuale a Bolzano

La partecipazione alla guida è gratuita. Tutti i partecipanti dovranno munirsi (a pagamento) di apposito biglietto oppure convalidare l'Alto Adige Pass per la tratta Bolzano-Brennero e ritorno.

Per motivi organizzativi è gentilmente richiesta l'iscrizione:
tel. +39 347 110 3535
e-mail: kircherwalter@gmail.com

Appuntamenti

- | | |
|-------------------------------|----------------------------------|
| Sabato, 11 marzo 2017 | Sabato, 22 luglio 2017 |
| Sabato, 8 aprile 2017 | Sabato, 26 agosto 2017 |
| Sabato, 27 maggio 2017 | Sabato, 23 settembre 2017 |
| Sabato, 24 giugno 2017 | Sabato, 21 ottobre 2017 |

Vi aspettiamo numerosi!

Foto: www.junglekey.it



AUTONOME PROVINZ BOZEN - SÜDTIROL
Landesmobilitätsagentur



PROVINCIA AUTONOMA DI BOLZANO - ALTO ADIGE
Agenzia provinciale per la mobilità

PROVINCIA AUTONOMA DE BULSAN - SÜDTIROL
Agenzia provinciela per la mobilità

