AUTONOME PROVINZ BOZEN - GEMEINDE SEXTEN
PROVINCIA AUTONOMA DI BOLZANO - COMUNE DI SESTO

15222

UMWELTVERTRÄGLICHKEITSSTUDIE
STUDIO DI IMPATTO AMBIENTALE

ERRICHTUNG DER NEUEN AUFSTIEGSANLAGE UND SKIPISTE "DREI ZINNEN II" ALS TEIL DER SKITECHNISCHEN VERBINDUNG DER BEIDEN SKIGEBIETE "DREI ZINNEN DOLOMITES" UND "SKIZENTRUM SILLIAN HOCHPUSTERTAL"

REALIZZAZIONE DEL NUOVO IMPIANTO E DELLA NUOVA PISTA "TRE CIME II" COME PARTE DEL COLLEGAMENTO DELLE DUE ZONE DA SCI "DREI ZINNEN DOLOMITES" E "SKIZENTRUM SILLIAN HOCHPUSTERTAL"

INHALT / CONTENUTO

BAUSTELLENEINRICHTUNGSPLAN

Baustelleneinrichtung
Mst. 1:2.500

Mai 2019	DB	MP
Datum data	bearb. elab.	gepr. esam.

Anlage / Allegato

E-1.0

AUFTRAGGEBER / COMMITTENTE

DREI ZINNEN AG
Schattenweg 2F
I-39038 Innichen - Vierschach

Firmato digitalmente da
MARK WINKLER
O = non presente
SerialNumber = IT:WNKMRK73R11B220B
C = IT

3 ZINNEN DOLOMITES

PROJEKTANT UND KOORDINATOR / PROGETTISTA E COORDINATORE

iPM
Ingenieurbüro - Studio di ingegneria
Dr. Ing. Markus Pescollderungg
Dr. Ing. Udo Mall
I-39031 Bruneck/Brunico, Gilmplatz/piazza Gilm 2
t. 0474/050005 f. 0474/050006 info@ipm.bz

digital signiert / firmato digitalmente
ORDINE DEGLI INGEGNERI DELLA PROV. DI BOLZANO
Dr. Ing. MARKUS PESCOLLDERUNGG
Nr. 1119
INGENIEURKAMMER DER PROVINZ BOZEN

ARBEITSGRUPPE / GRUPPO DI LAVORO

PLANUNGSBÜRO
Dr. Matthias Platzer
I-39100 Bozen - Andreas Hofer Str. 9
Tel. 0474/050072 www.alpinexpert.it

BAUKANZLEI
Sulzenbacher & Partner
I-39031 Bruneck - Goethestraße 13d
Tel. 0474/410949 www.sulzenbacher-ing.it

UMWELT GIS
Dr. Stefan Gasser
I-39042 Brixen - Köstlanstraße 119/A
Tel. 0472/971052 www.umwelt-gis.it

PLANSTUDIO
Geom. Alex Trojer & Dt. Ing. Mark Winkler
I-39030 St. Lorenzen - Bruneckerstr. 14/A
Tel. 0474/476262 www.planstudio.net

Diese Zeichnung darf ohne unsere Genehmigung weder vervielfältigt noch Dritten zugänglich gemacht werden.
É vietata la riproduzione nonché la trasmissione a terzi di questo documento senza la nostra autorizzazione.

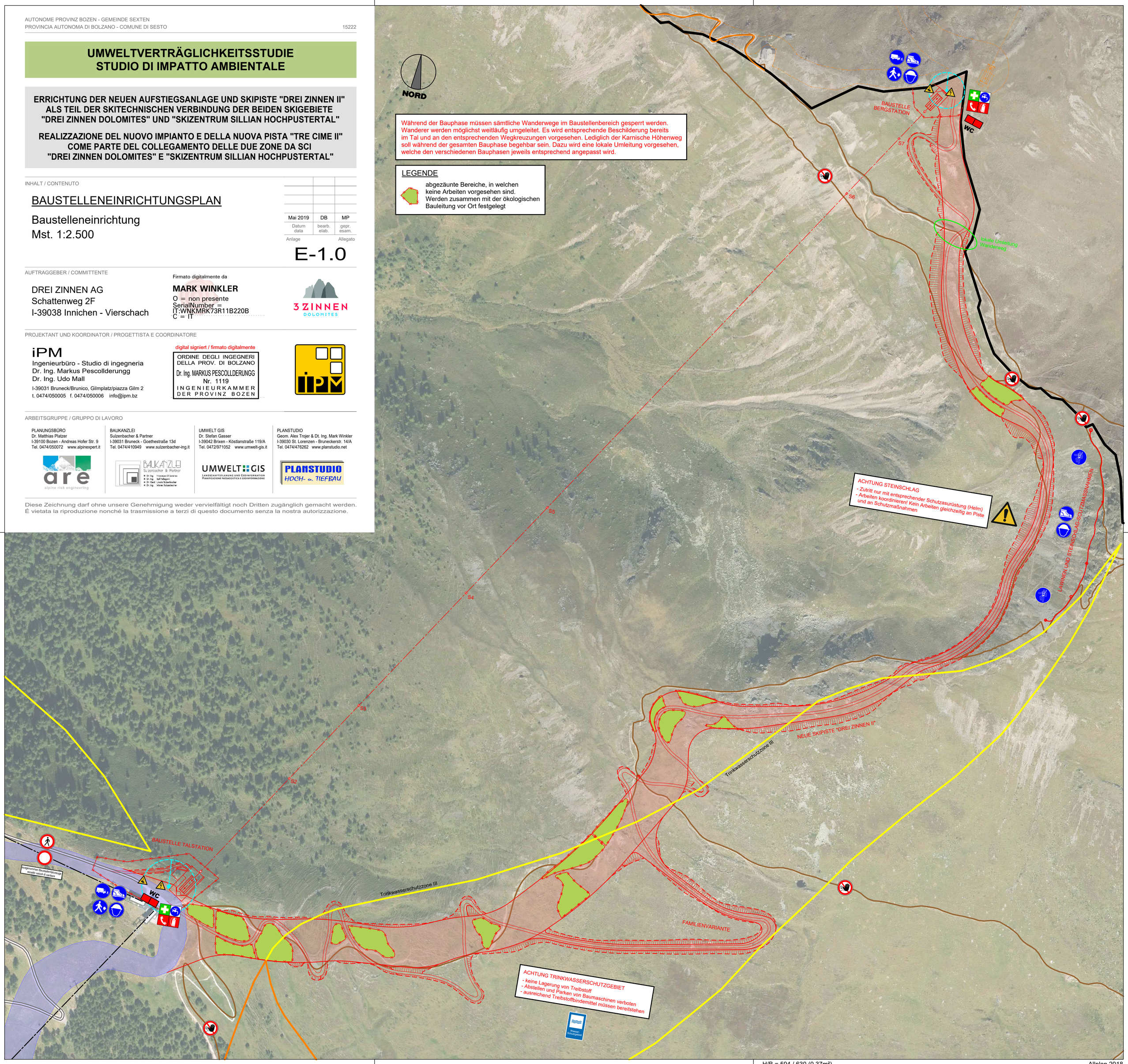

H/B = 594 / 630 (0.37m²)

Allplan 2018