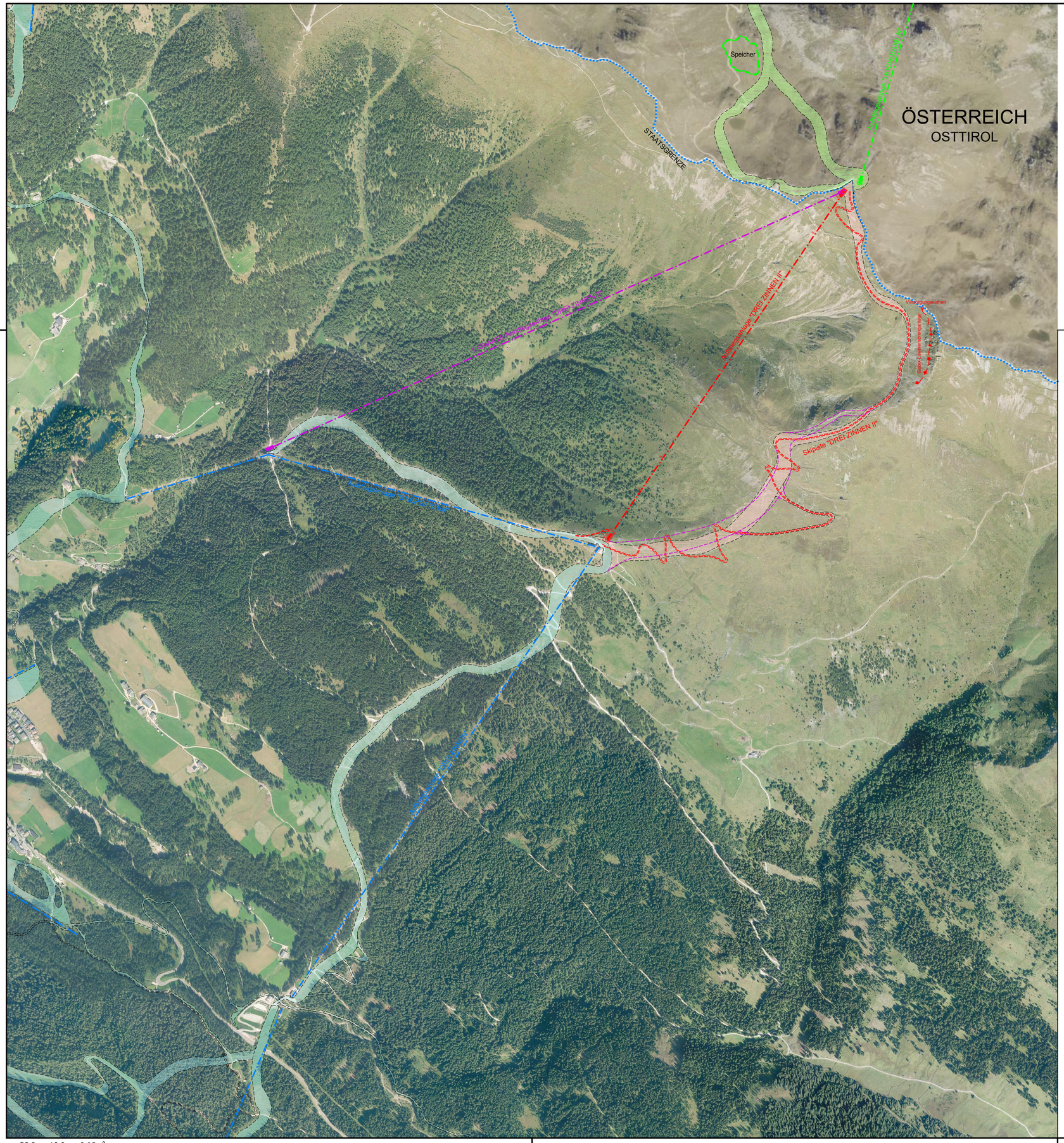

LEGENDE - LEGENDA:

- AUFSTIEGSANLAGE BESTAND / IMPIANTO DI RISALITA ESISTENTE
- SKIPISTE BESTAND / PISTA DA SCI ESISTENTE
- AUFSTIEGSANLAGE GEPLANT / IMPIANTO DI RISALITA IN PROGETTO (3)
- SKIPISTE GEPLANT / PISTA DA SCI IN PROGETTO
- ZUFAHRTSWEG GEPLANT / SENTIERO D'ACCESSO IN PROGETTO

VARIANTENANALYSE - ANALISI DELLE VARIANTI:

- AUFSTIEGSANLAGE GEPLANT / IMPIANTO DI RISALITA IN PROGETTO
- SKIPISTE GEPLANT / PISTA DA SCI IN PROGETTO

NICHT GEGENSTAND DES PROJEKTES - NON OGGETTO DEL PROGETTO:

- AUFSTIEGSANLAGE GEPLANT / IMPIANTO DI RISALITA IN PROGETTO
- SKIPISTE GEPLANT / PISTA DA SCI IN PROGETTO

AUTONOME PROVINZ BOZEN - GEMEINDE SEXTEN
PROVINCIA AUTONOMA DI BOLZANO - COMUNE DI SESTO 15222

UMWELTVERTRÄGLICHKEITSSTUDIE
STUDIO DI IMPATTO AMBIENTALE

ERRICHTUNG DER NEUEN AUFSTIEGSANLAGE UND SKIPISTE "DREI ZINNEN II"

REALIZZAZIONE DEL NUOVO IMPIANTO DI RISALITA E DELLA NUOVA PISTA DA SCI "TRE CIME II"

INHALT / CONTENUTO

ALLGEMEINER TEIL

Orthofoto
Mst. 1:10.000

April 2019	CH.N.	AT
Datum / data	bearb. / elab.	gepr. / esam.

Anlage / Allegato: A-2.0

AUFTRAGGEBER / COMMITTENTE

DREI ZINNEN AG
Schattenweg 2F
I-39038 Innichen - Vierschach

Firmato digitalmente da
MARK WINKLER
O = non presente
SerialNumber = IT:WNKMRK73R11B220B
C = IT

3 ZINNEN DOLOMITES

PROJEKTANT UND KOORDINATOR / PROGETTISTA E COORDINATORE

iPM
Ingenieurbüro - Studio di ingegneria
Dr. Ing. Markus Pescollderungg
Dr. Ing. Udo Mall
I-39031 Bruneck/Brunico, Gilmplatz/piazza Gilm 2
t. 0474/050005 f. 0474/050006 info@ipm.bz

digital signiert / firmato digitalmente
ORDINE DEGLI INGEGNERI DELLA PROV. DI BOLZANO
Dr. Ing. MARKUS PESCOLLDERUNGG
Nr. 1119
INGENIEURKAMMER DER PROVINZ BOZEN

ARBEITSGRUPPE / GRUPPO DI LAVORO

PLANUNGSBÜRO
Dr. Matthias Platzer
I-39100 Bozen - Andreas Hofer Str. 9
Tel. 0474/050072 www.alpinexpert.it

BAUKANZLEI
Sulzenbacher & Partner
I-39031 Bruneck - Goethestraße 13d
Tel. 0474/410949 www.sulzenbacher-ing.it

UMWELT GIS
Dr. Stefan Gasser
I-39042 Brixen - Köstlanstraße 119/A
Tel. 0472/971052 www.umwelt-gis.it

PLANSTUDIO
Geom. Alex Trojer & Dt. Ing. Mark Winkler
I-39030 St. Lorenzen - Bruneckerstr. 14/A
Tel. 0474/476262 www.planstudio.net

Diese Zeichnung darf ohne unsere Genehmigung weder vervielfältigt noch Dritten zugänglich gemacht werden.
É vietata la riproduzione nonché la trasmissione a terzi di questo documento senza la nostra autorizzazione.

59.0 x 42.0 = 0.25m²