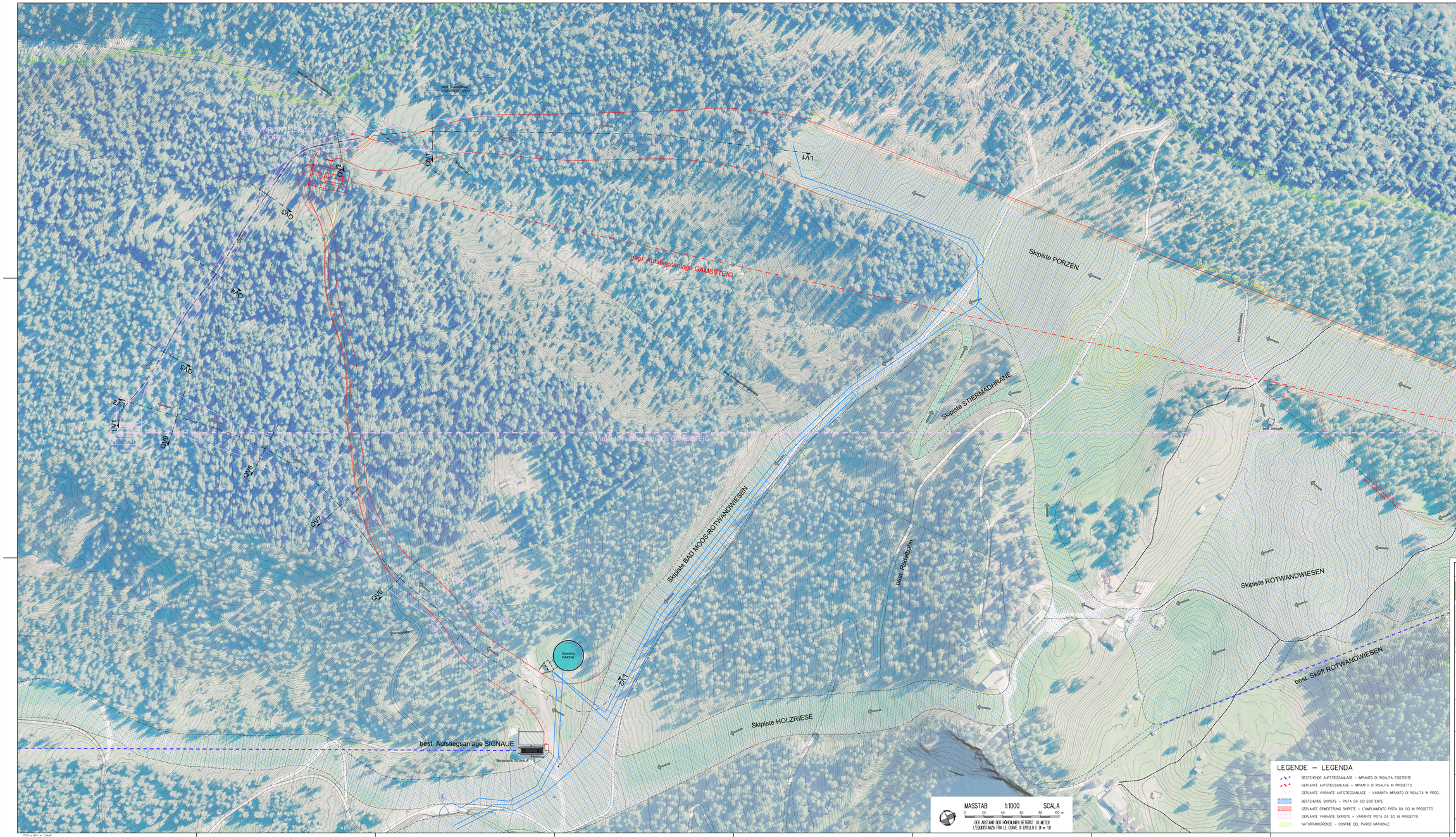


AUTONOME PROVINZ BOZEN - GEMEINDE SEXTEN
PROVINCIA AUTONOMA DI BOLZANO - COMUNE DI SESTO

22/04

# UMWELTVERTRÄGLICHKEITSSTUDIE
# STUDIO DI IMPATTO AMBIENTALE

ERNEUERUNG UND ERWEITERUNG DER AUFSTIEGSANLAGE "PORZEN" MIT UMBENENNUNG IN "GAMSSTEIG" UND OPTIMIERUNG DER PISTENANBINDUNG IM SKIGEBIET ROTWAND

RINNOVO E AMPLIAMENTO DELL'IMPIANTO DI RISALITA "PORZEN" CON CAMBIO NOME IN "GAMSSTEIG" E MIGLIORAMENTO DEL COLLEGAMENTO DELLE PISTE NELL'AREA SCIISTICA CRODA ROSSA

INHALT / CONTENUTO

## VARIANTEANALYSE

## SKIPISTE UND AUFSTIEGSANLAGE

Lageplan

Mst. 1:1000

| | | |
|---|---|---|
| | | |
| | | |
| | | |