

Trasse - Tracciato	Code Codice	Richtung Senso	Fahrstreifen Corsie		Banchine	
			NR.	L [m]	Schw.-Nero L [m]	Weiss-Bianco L [m]
Hauptachse	T_01	Zweirichtung	2	3,50	0,75	1,00
Asse principale	T_01	Doppio		3,93	0,52	<- Tunnel
Überführung Eingang West	T_02	Zweirichtung	2	3,00	0,50	1,00
Sovrappasso Imbocco west	T_02	Doppio				
West Einfahrt - KIENS->BZ	T_03	Einbahn	1	3,00	0,50	1,00
Accesso Ovest - CHIENES->BZ	T_03	Unico				
West Ausfahrt - BZ->KIENS	T_04	Einbahn	1	3,00	0,50	1,00
Uscita Ovest - BZ->CHIENES	T_04	Unico				
Knotenpunkt Ost Verbindung	T_05	Zweirichtung	2-3	3,00	0,50	1,00
Raccordo svincoli est	T_05	Doppio				
Ost Ausfahrt - BZ->KIENS	T_06	Einbahn	1	3,00	0,50	1,00
Uscita Est - BZ->CHIENES	T_06	Unico				
Ost Einfahrt - KIENS->BRUNECK	T_07	Einbahn	1	3,00	0,50	1,00
Accesso Est - CHIENES->BRUNICO	T_07	Unico				
Ost Einfahrt - KIENS->BZ	T_08	Einbahn	1	3,00	0,50	1,00
Accesso Est - CHIENES->BZ	T_08	Unico				
Ost Ausfahrt - BRUNECK->KIENS	T_09	Einbahn	1	3,00	0,50	1,00
Uscita Est - BRUNICO->CHIENES	T_09	Unico				
Monier Überführung	T_10	Zweirichtung	1	4,00	/	/
Sovrappasso Monier	T_10	Doppio				
GS Umleitung auf Eingang Ost	T_11	Zweirichtung	1	4,00	/	/
Deviazione SC -su imbocco est	T_11	Doppio				

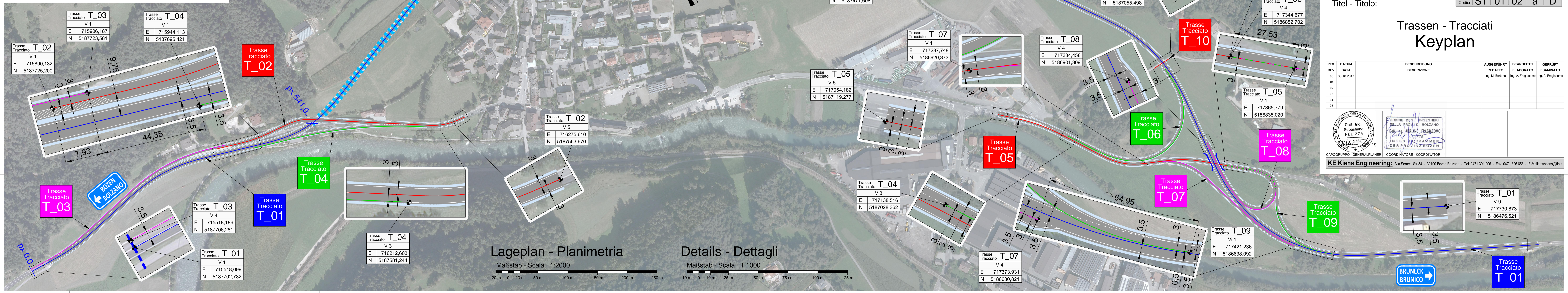

**Endgültiges Projekt - Progetto definitivo**

Fachbereich - Settore: STRASSEN - STRADE  
Gegenstand - Oggetto: ALLGEMEINE - GENERALI

Titel - Titolo: **Trassen - Tracciati Keyplan**

Codex Codice: **ST 01 02 a D**

REV.	DATUM	BESCHREIBUNG	AUSGEFÜHRT	BEARBEITET	GEPRÜFT
REV.	DATA	DESCRIZIONE	REDATTO	ELABORATO	ESAMINATO
00	06.10.2017		Ing. M. Bertone	Ing. A. Fragaocomo	Ing. A. Fragaocomo
01					
02					
03					
04					
05					

INGEGNERI DELLA PROVINCIA DI BOZEN SÜDTIROL

ORDINE DEGLI INGEGNERI DELLA PROV. DI BOLZANO ALTO ADIGE

Dot. Ing. Sebastiano PELIZZA  
Dott. Ing. ADRIANO FRAGA-COMO  
INGENIEURKAMMER DER PROVINZ BOZEN

CAPOGRUPPO - GENERALPLANNER COORDINATORE - KOORDINATOR

**KE Kiens Engineering**: Via Sarnesi Str.34 - 39100 Bozen Bolzano - Tel: 0471 301 006 - Fax: 0471 326 658 - E-Mail: gwchons@tin.it