

SCHNITT A-A 1:100
SEZIONE A-A 1:100

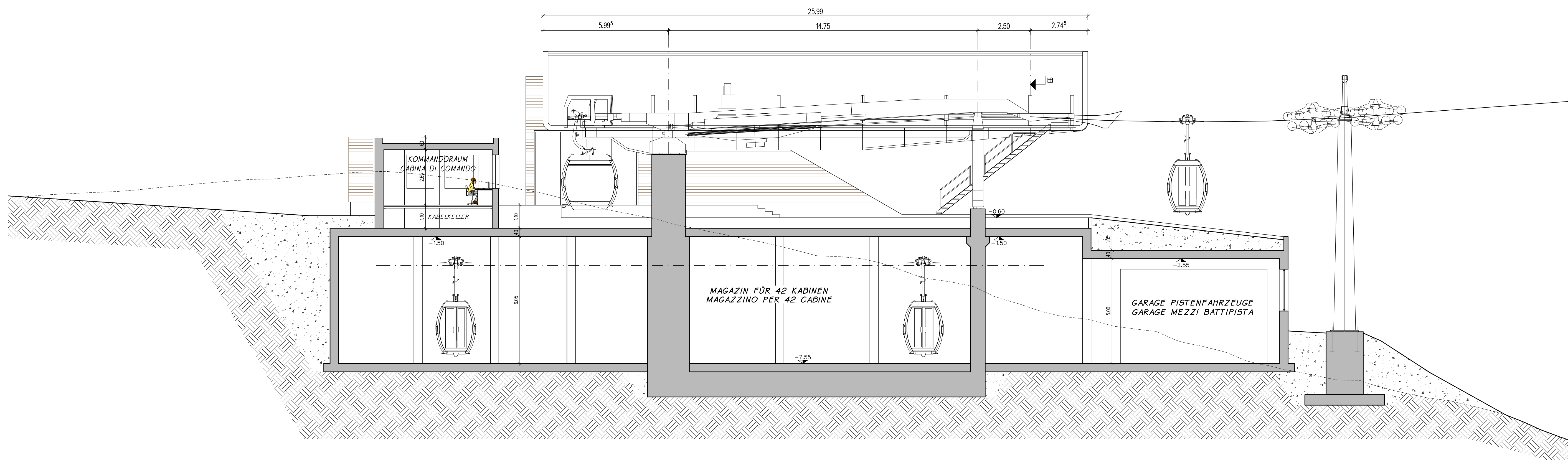

SCHNITT B-B 1:100
SEZIONE B-B 1:100

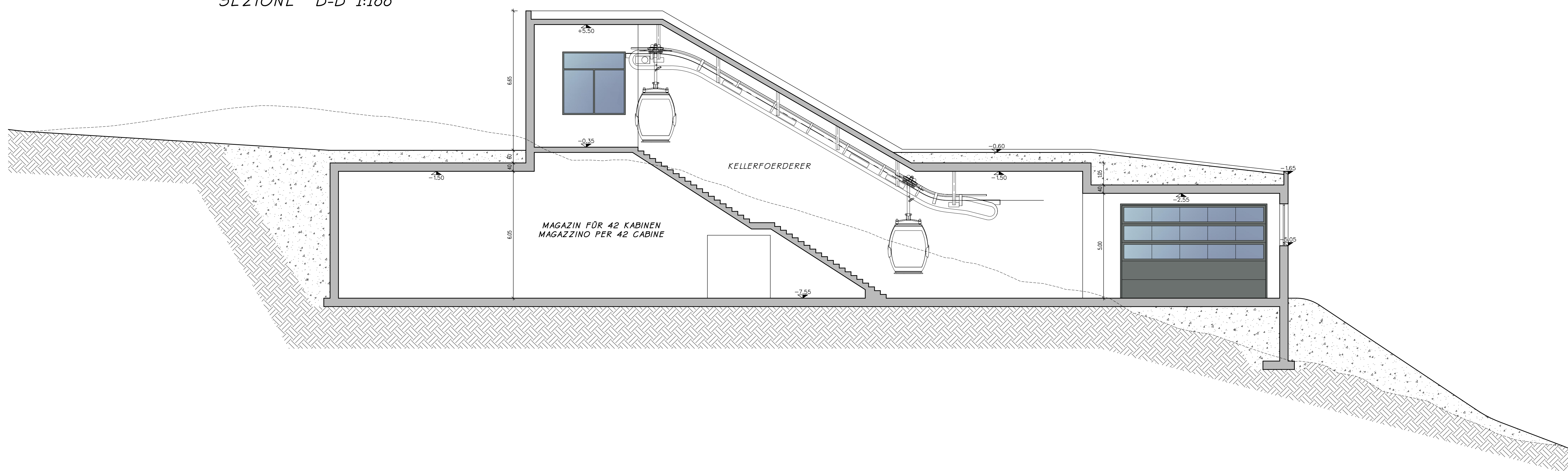

SCHNITT C-C 1:100
SEZIONE C-C 1:100

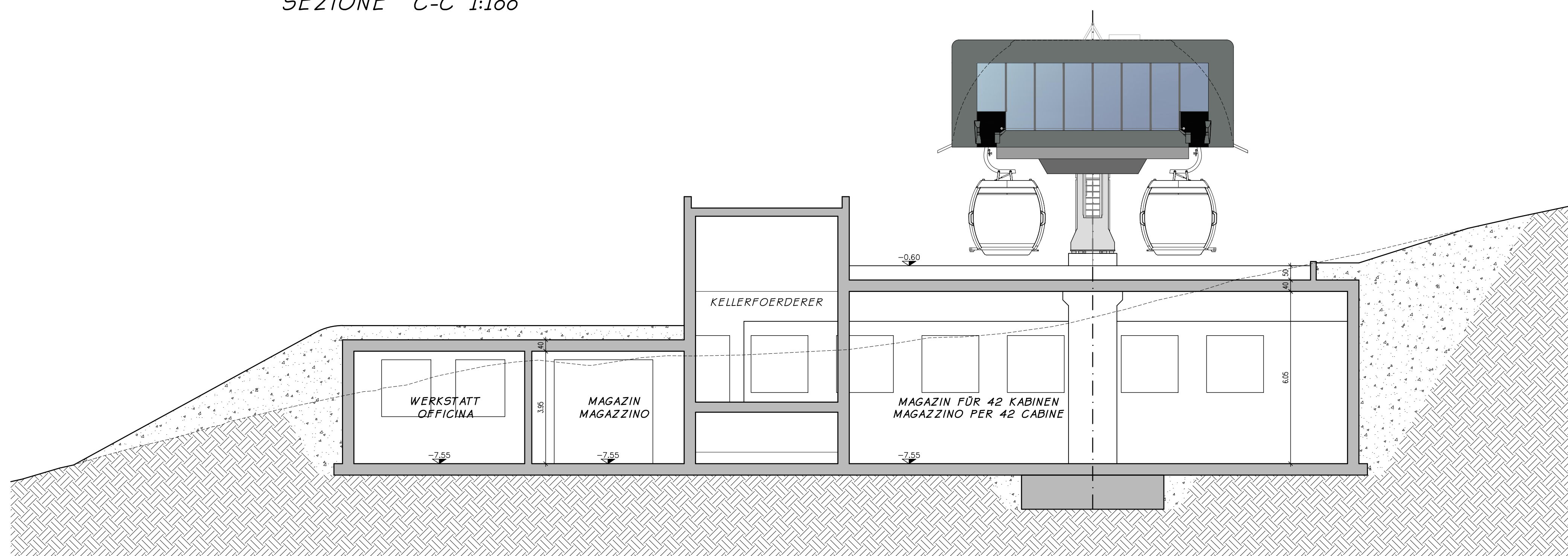

Ein- Ausstiegsebene / piano imbarco - sbarco
±0.00 = 2091.00 m ü.d.M. / s.l.m.

AUTONOME PROVINZ BOZEN - GEMEINDE SEXTEN
PROVINCIA AUTONOMA DI BOLZANO - COMUNE DI SESTO 15222

UMWELTVERTRÄGLICHKEITSSTUDIE
STUDIO DI IMPATTO AMBIENTALE

ERRICHTUNG DER NEUEN AUFSTIEGSANLAGE UND SKIPISTE "DREI ZINNEN II"
REALIZZAZIONE DEL NUOVO IMPIANTO DI RISALITA E DELLA NUOVA PISTA DA SCI "TRE CIME II"

INHALT / CONTENUTO

KABINENBAHN "DREI ZINNEN II"		
Talstation: Schnitte		
Mst. 1:100		
April 2019	CH.N.	AT
Datum	bearb.	IPR.
Anlage	elab.	esam.
B-2.3		

AUFTRAGGEBER / COMMITTENTE

DREI ZINNEN AG
Schattenweg 2F
I-39038 Innichen - Vierschach

PROJEKTANT UND KOORDINATOR / PROGETTISTA E COORDINATORE

iPM
Ingenieurbüro - Studio di ingegneria
Dr. Ing. Markus Pescollenderung
Dr. Ing. Udo Mall
I-39031 Bruneck/Brunico, Gimpelplatz/piazza Gimp 2
I. 0474050005 f. 0474050006 info@ipm.bz

ORDINE DEGLI INGEGNERI DELLA PROV. DI BOLZANO
Dr. Ing. MARKUS PESCOLLDERUNG
Nr. 1119
INGEGNERKAMMER DER PROVINZ BOZEN

ARBEITSGRUPPE / GRUPPO DI LAVORO

PLANUNGSBEREICH Dr. Matthias Pfister I-39100 Bozen - Andreas Hofer Str. 9 Tel. 0474050072 www.alpinexpert.it	SUBANWALTER Subanwelter & Partner I-39031 Bruneck - Goethestraße 13d Tel. 0474410969 www.subanwelter.it	UMWELT GIS Dr. Stefan Gasser I-39042 Brunico - Koflerstraße 119A Tel. 0472911052 www.umwelt-gis.it	PLANSTUDIO Geom. Alex Trejter & Dr. Ing. Mark Winter I-39030 St. Lorenzen - Brunekener 14A Tel. 0474476292 www.planstudio.net
--	---	--	---

are **UMWELT GIS** **PLANSTUDIO HOCH- & TIEFBAU**

Diese Zeichnung darf ohne unsere Genehmigung weder vervielfältigt noch Dritten zugänglich gemacht werden.
È vietata la riproduzione nonché la trasmissione a terzi di questo documento senza la nostra autorizzazione.