

Nordwest - Ansicht

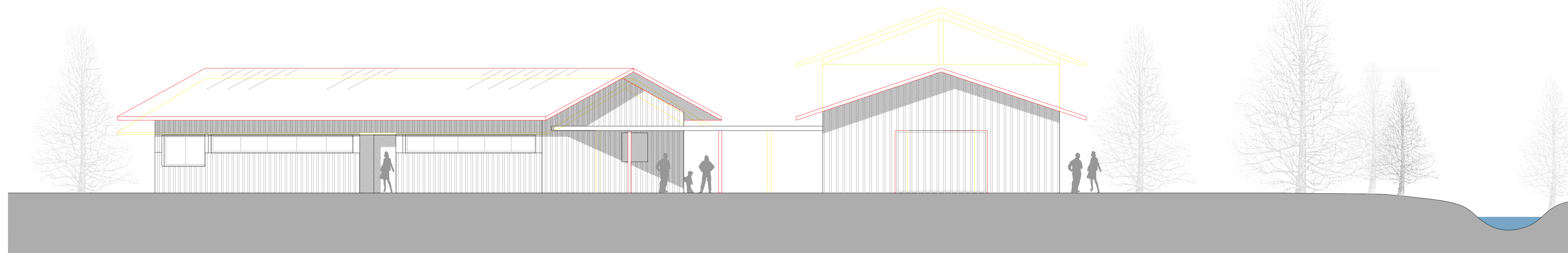

Südwest - Ansicht

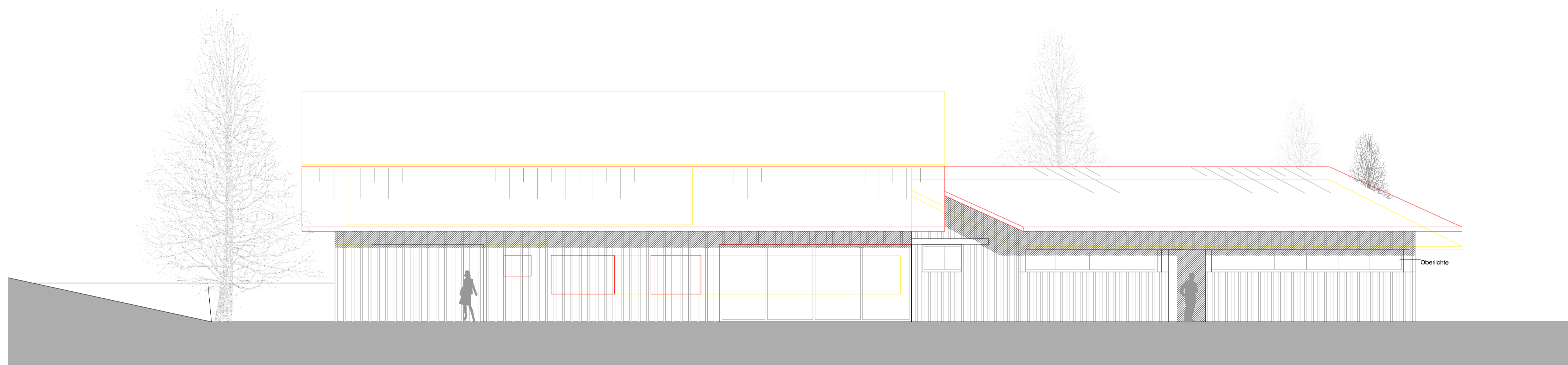

Südost - Ansicht

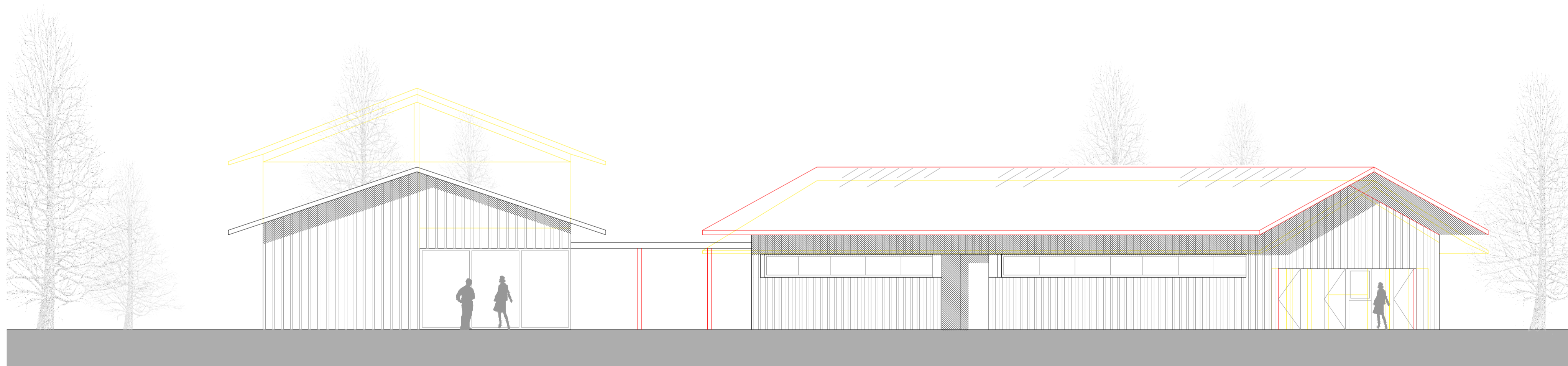

Nordost - Ansicht

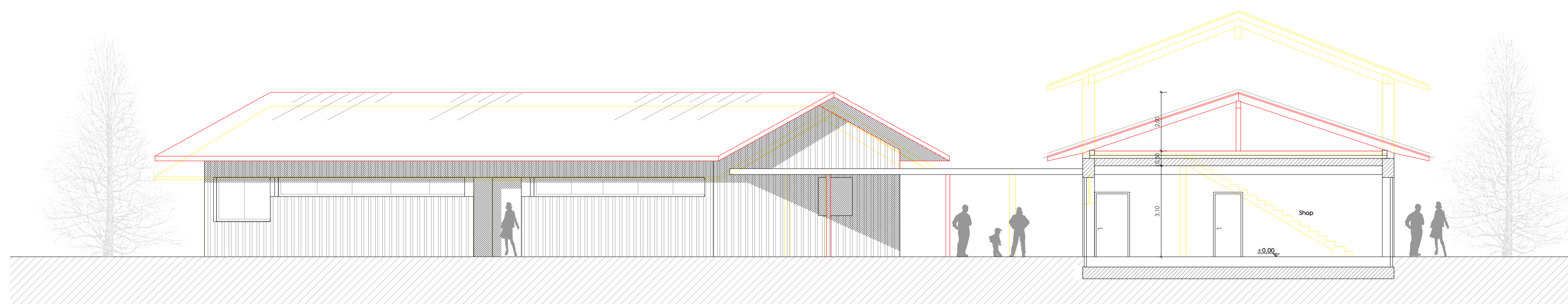

Schnitt A - A

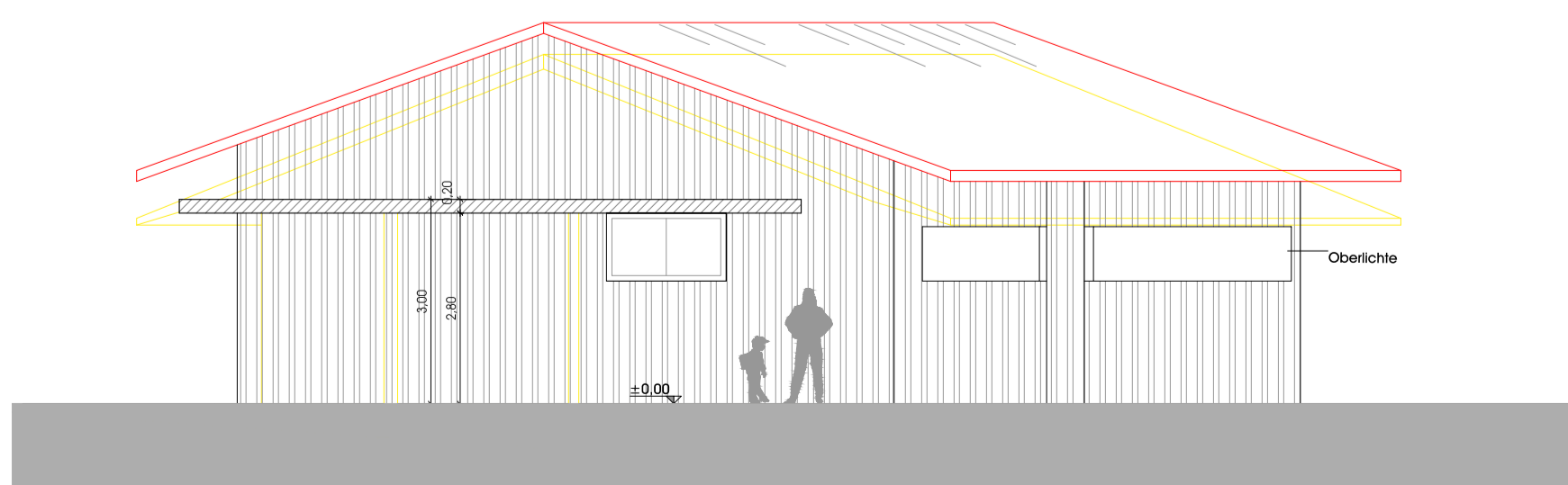

Schnitt C - C

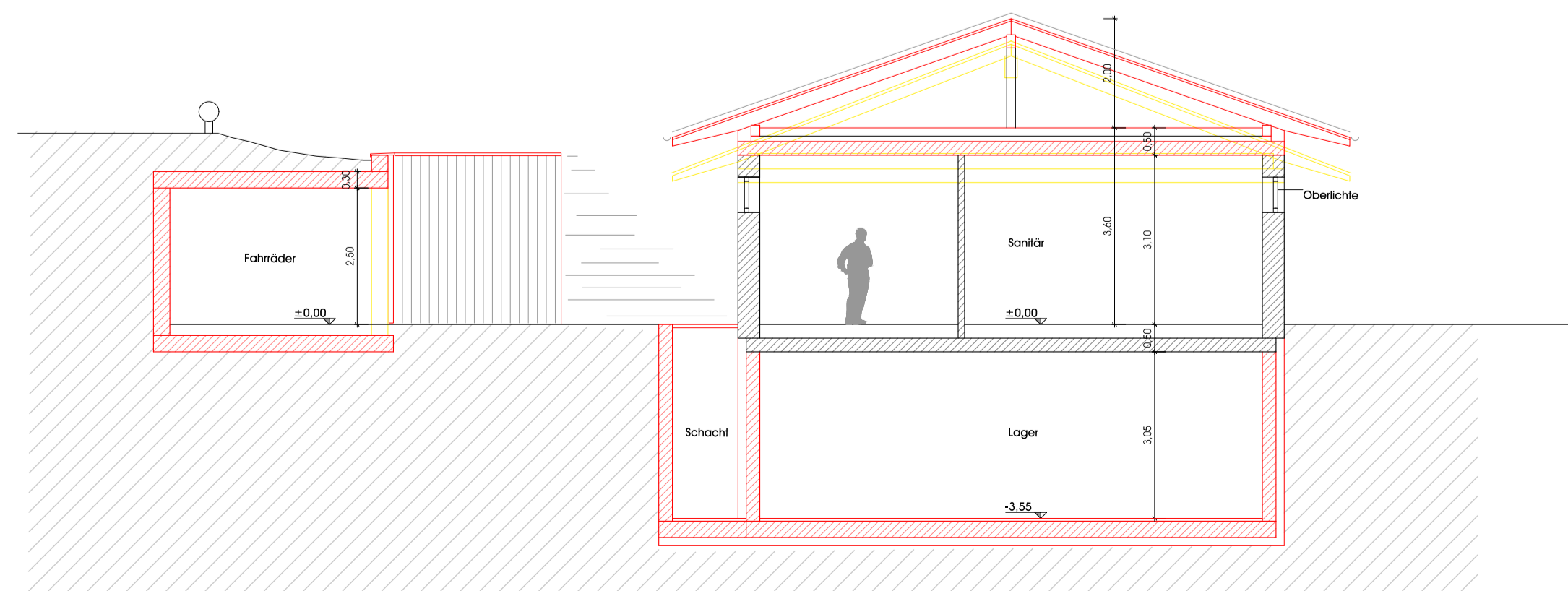

Schnitt B - B

Legende  
 — Neu  
 — Abbruch

HOCHBAU RAUMORDNUNG INNENARCHITEKTUR

VARIANTEPROJEKT

PROJEKT | PROGETTO

Errichtung des Campingplatzes  
 "Lärchwiese" in Vals

INHALT | CONTENUTO

Rot-Gelb Plan

Rezeption/Sanitärgebäude |  
 Schnitte/Ansichten

M.1:100

AUFTRAGGEBER | COMMITTENTE

Fischaller Helmuth  
 Jochtastraße 17  
 39037 Mühlbach

PROJEKTANT | PROGETTISTA

STEFAN GAMPER

ARCHITEKT

URBAENIK  
 HOCHBAU  
 INNENARCHITEKTUR  
 PROJEKTMANAGEMENT  
 CONSULTING

Dr. Arch. Stefan Gamper | St. Andreasplatz 8 | 39043 Klausen | It  
 T +390472 840376 | www.gamper.biz | info@gamper.biz

BEHÖRDE | AMMINISTRAZIONE

ZEICH. NR. | DIS. NO.

V03

MASSSTAB | SCALA

1:100

DATEM | REVISI. | GPR.

DATA | MODIF. | ESA.

09.01.2020 | JP | SG

\_\_\_\_\_

\_\_\_\_\_

\_\_\_\_\_

\_\_\_\_\_

\_\_\_\_\_

\_\_\_\_\_

\_\_\_\_\_

\_\_\_\_\_

\_\_\_\_\_

\_\_\_\_\_

\_\_\_\_\_

\_\_\_\_\_

\_\_\_\_\_

\_\_\_\_\_

\_\_\_\_\_

\_\_\_\_\_

\_\_\_\_\_

\_\_\_\_\_

\_\_\_\_\_

\_\_\_\_\_

\_\_\_\_\_

\_\_\_\_\_

DESE BICHINGE DARE DARE UNARE ENARE WERE VERE ALEST KOCH DREIN ZANGELICH GRINCH MEDEL ALLE DARE ANGEGBEN WARE BIE KORNANISE AND MESSER VOF PARWEN AU ZERWALLE KONTROLLET WEREN SEND LA NOSTRA APPROVAZIONE QUESTO DISEGNO NON PUO ESSERE COPRATO IN BRANCO A TENDI TUTE LE MISURE PROPRIE SONO DA CONSIDERARE GREZZE E VANDI VERIFICATE IN CASO DI NECESSITA' PRIMA DEL LAVORO