

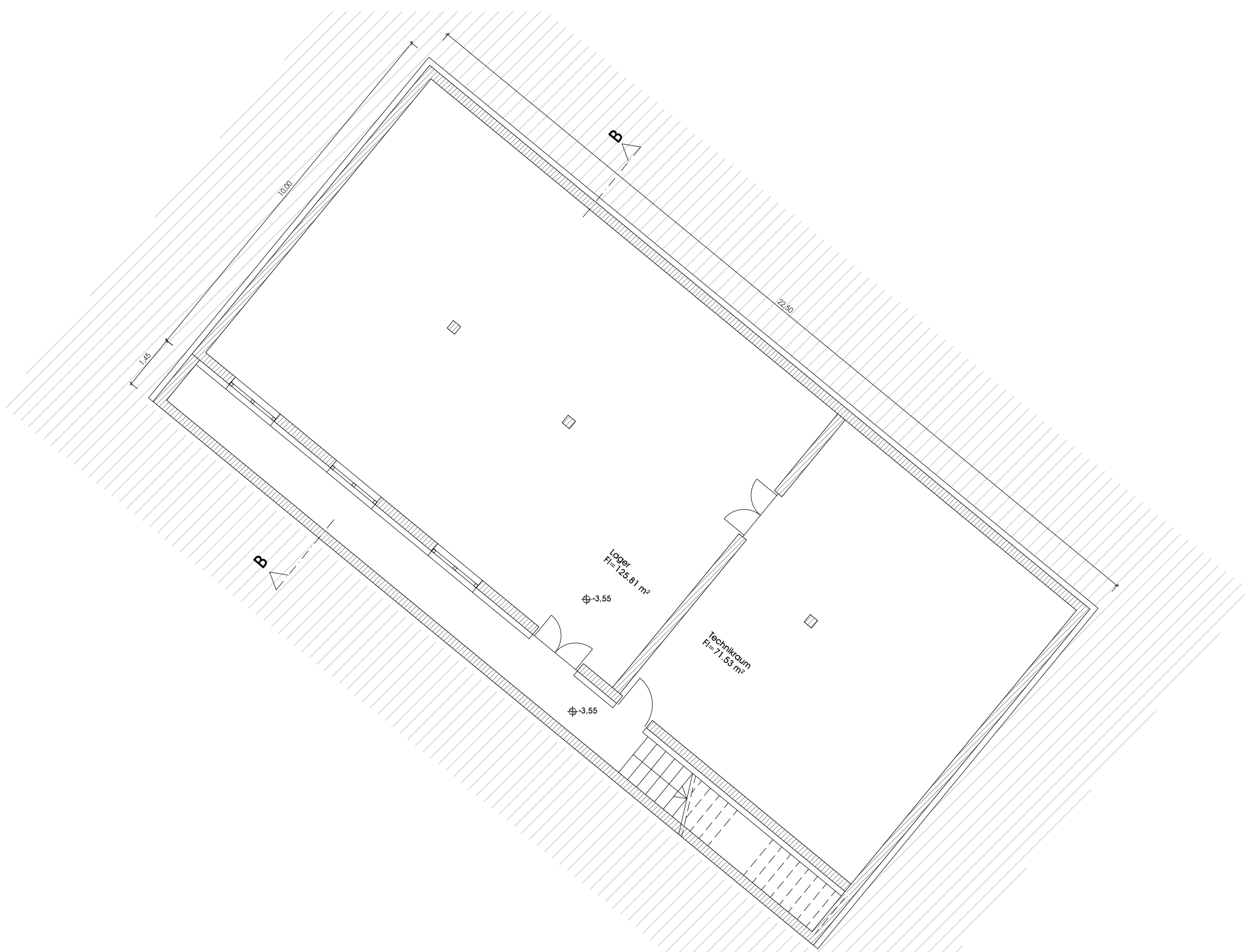

Grundriss Erdgeschoss



Grundriss Untergeschoss

HOCHBAU RAUMORDNUNG INNENNARCHITEKTUR

VARIANTEPROJEKT

PROJEKT | PROGETTO

Errichtung des Campingplatzes
"Lärchwiese" in Vals

INHALT | CONTENUTO
Endstandsplan

Rezeption/Sanitäregebäude 1
Grundrisse

M.1:100

AUFTRAGGEBER | COMMITENTE

Fischnaller Helmuth
Jochtalstraße 17
39037 Mühlbach

PROJEKTANT | PROGETTISTA

STEFAN GAMPER ARCHITEKT
URBANISTIK
HOCHBAU
INNENARCHITEKTUR
PROJEKTMANAGEMENT
CONSULTING

Dr. Arch. Stefan Gamper St. Architekturbüro S. 39033 Klauen Bz
T +390472 845176 www.gamper.biz E info@gamper.biz

BEHÖRDE | AMMINISTRAZIONE

ZEICH. NR. | DIS. NO.

V06

MASSSTAB | SCALA

1:100

DATUM BEARB. GEPR.
DATA MODIF. ESA
09.01.2020 JP SG

