

FACHPLAN 1:50.000

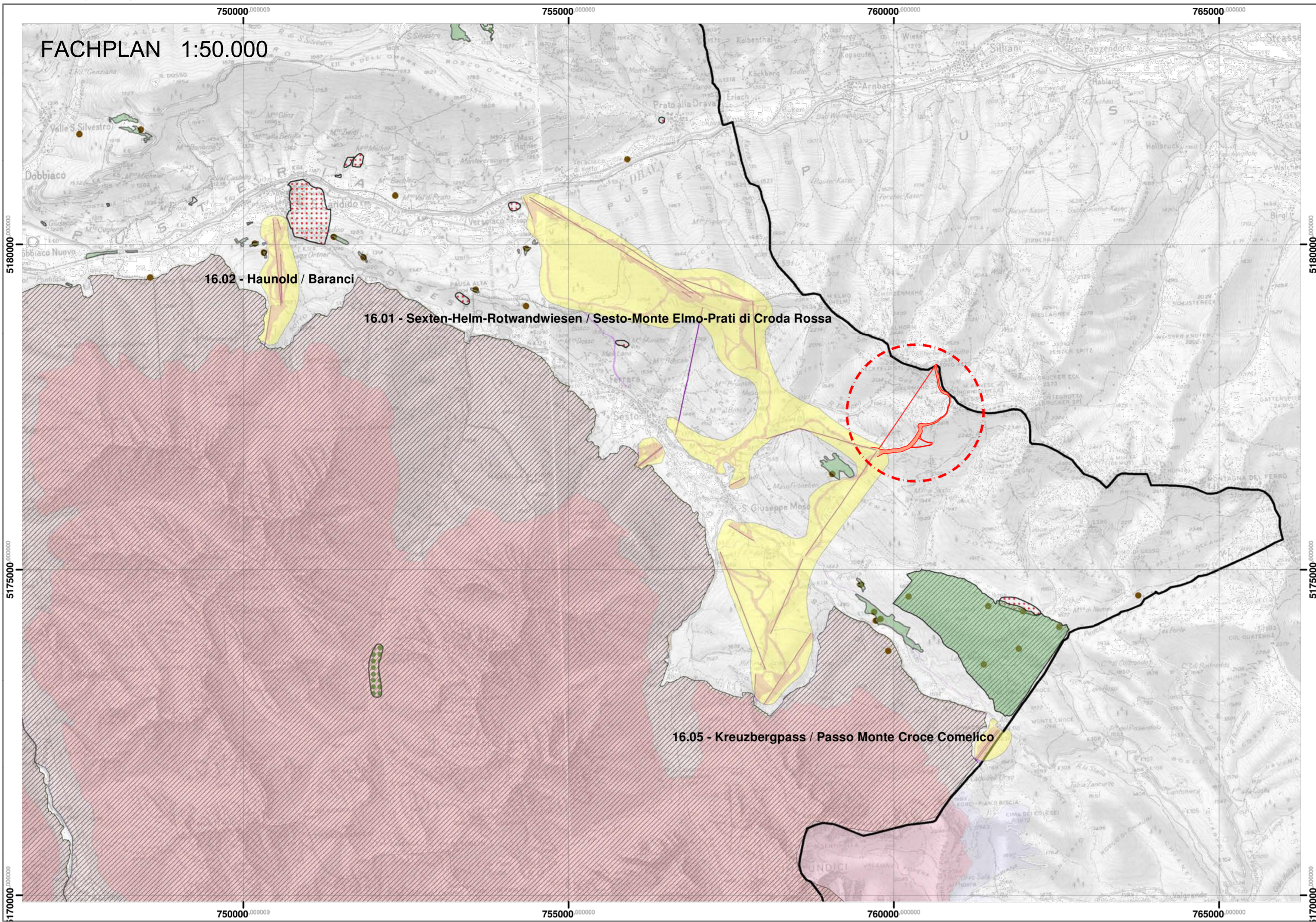

Supplemento n. 3 al B.U. n. 61/II del 10/02/2015 / Bollettino Nr. 3 zum Amtsblatt vom 10/02/2015 Nr. 61/II

812

Legende / Legenda

- Skizzone - Zona sciistica
- Aufstiegsanlage - Impianto di risalita
- Skipiste - Pista da sci
- Gletscher - Ghiacciaio
- Biotop - Biotopo
- Feuchtgebiet - Zona umida
- Naturdenkmal - Monumento naturale
- Kernzone - UNESCO Zona centrale
- Pufferzone - UNESCO Zona buffer
- Natura2000
- Natur/National Park - Parco naturale/nazionale
- Landschaftsschutzgebiet - Zona di tutela paesaggistica
- Gebiet mit Denkmalschutz - Zona di rispetto per le belle arti

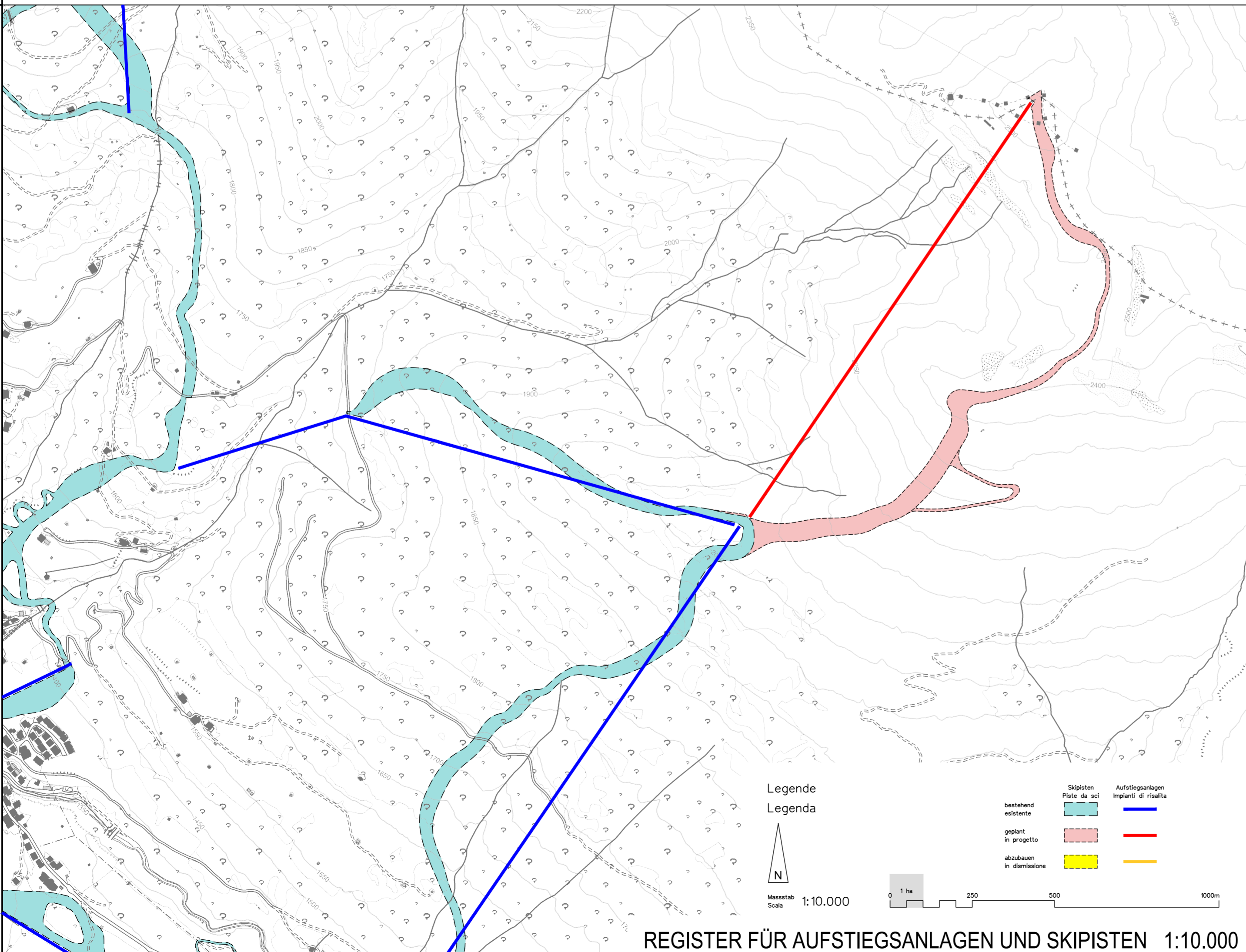

Legende / Legenda

- bestehend
- geplant
- abzubauen
- in damissione
- Skipisten
- Piste da sci
- Aufstiegsanlagen
- impianti di risalita



Maßstab / Scale 1:10.000

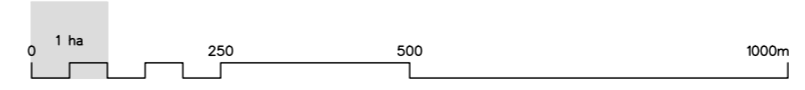

REGISTER FÜR AUFSTIEGSANLAGEN UND SKIPISTEN 1:10.000

AUTONOME PROVINZ BOZEN - GEMEINDE SEXTEN
PROVINCIA AUTONOMA DI BOLZANO - COMUNE DI SESTO 15222

**UMWELTVERTRÄGLICHKEITSSTUDIE
STUDIO DI IMPATTO AMBIENTALE**

**ERRICHTUNG DER NEUEN AUFSTIEGSANLAGE
UND SKIPISTE "DREI ZINNEN II"**
**REALIZZAZIONE DEL NUOVO IMPIANTO DI RISALITA
E DELLA NUOVA PISTA DA SCI "TRE CIME II"**

INHALT / CONTENUTO		
ALLGEMEINER TEIL		
Fachplan	Mst. 1:50.000	
Register für Skipisten und Aufstiegsanlagen		
Mst. 1:10.000		
April 2019 CH.N. AT		
Datum bearb. gepr.		
data elab. esam.		
Anlage Allegato		
A-5.0		

AUFTRAGGEBER / COMMITTENTE
DREI ZINNEN AG
Schattenweg 2F
I-39038 Innichen - Vierschach



PROJEKTANT UND KOORDINATOR / PROGETTISTA E COORDINATORE
iPM
Ingenieurbüro - Studio di ingegneria
Dr. Ing. Markus Pescollderung
Dr. Ing. Udo Mall
I-39031 Bruneck/Brunico, Gilmpfatz/piazza Gilm 2
t. 0474/05005 f. 0474/05006 info@ipm.bz

digital signiert / firmato digitalmente

ORDINE DEGLI INGEGNERI DELLA PROV. DI BOLZANO
Dr. Ing. MARKUS PESCOLLDERUNG Nr. 1119
INGENIEURKAMMER D.E.R. PROVINZ. BOZEN

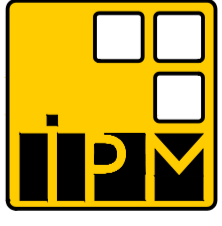

<p>PLANUNGSBÜRO Dr. Matthias Platzer I-39100 Bozen - Andreas Hofer Str. 9 Tel. 0474/050072 www.alpineexpert.it</p>	<p>BAUKANZLEI Sulzenbacher & Partner I-39031 Bruneck - Goethestraße 13d Tel. 0474/410949 www.sulzenbacher-ing.it</p>	<p>UMWELT GIS Dr. Stefan Gasser I-39042 Brixen - Köstlanstraße 119/A Tel. 0472/971052 www.umwelt-gis.it</p>	<p>PLANSTUDIO Geom. Alex Trojer & Dt. Ing. Mark Winkler I-39030 St. Lorenzen - Bruneckerstr. 14/A Tel. 0474/476262 www.planstudio.net</p>
--	--	---	---

Diese Zeichnung darf ohne unsere Genehmigung weder vervielfältigt noch Dritten zugänglich gemacht werden. È vietata la riproduzione nonché la trasmissione a terzi di questo documento senza la nostra autorizzazione.