AUTONOME PROVINZ BOZEN – SÜDTIROL
Abteilung 38 - Mobilität

PROVINCIA AUTONOMA DI BOLZANO - ALTO ADIGE
Ripartizione 38 - Mobilità

Landesmobilitätsplan ***Piano Provinciale della Mobilità***

ATLAS ATLANTE

Januar 2018 Gennaio

Transport Planning Service srl
info@tpsitalia.it http://www.tpsitalia.it

ABBILDUNGEN (insgesamt 109) ELABORATI GRAFICI (totale elaborati n. 109)			
COD	**TITOLO TEDESCO**	**TITOLO ITALIANO**	**DATENQUELLE FONTE DATI**
2.2.1.01	Klassifizierung der Gemeinden nach Höhenstufen	Classificazione dei comuni per zone altimetriche	ISTAT
2.2.1.02	Klassifizierung der inneren Gebiete	Classificazione delle Aree interne	MISE
2.2.1.03	Klassifizierung der Ortschaften nach Höhenstufen	Classificazione delle «località» per fasce altimetriche	MISE
2.2.2.01	Wohnbevölkerung, Stand 2011	Popolazione residente al 2011	ISTAT
2.2.2.02	Wohnbevölkerung, Stand 2001	Popolazione residente al 2001	ISTAT
2.2.2.03	Absolute Veränderung der Wohnbevölkerung von 2001 bis 2011	Variazione assoluta della popolazione residente dal 2001 al 2011	PPM
2.2.2.04	Prozentuelle Veränderung der Wohnbevölkerung von 2001 bis 2011	Variazione percentuale della popolazione residente dal 2001 al 2011	Elab
2.2.2.05	Wohnbevölkerung, Stand 2015	Popolazione residente al 2015	ISTAT
2.2.2.06	Bevölkerungsdichte, Stand 2015 [Einwohner/ km2]	Densità abitativa al 2015 [residenti/kmq]	Elab
2.2.2.07	Altersindex und Bevölkerungsverteilung nach Altersgruppen	Indice di vecchiaia e distribuzione della popolazione per fasce di età	Elab
2.2.2.08	Altersabhängigkeitsquotient und Bevölkerungsverteilung nach Altersgruppen	Indice di dipendenza strutturale e distribuzione della popolazione per fasce di età	Elab
2.2.3.01	Anzahl Arbeitsstätten, Stand 2011	Numero di unità locali del lavoro al 2011	ASTAT
2.2.3.02	Anzahl Arbeitsstätten, Stand 2001	Numero di unità locali del lavoro al 2001	ASTAT
2.2.3.03	Absolute Veränderung der Arbeitsstätten von 2001 bis 2011	Variazione assoluta di unità locali del lavoro dal 2001 al 2011	Elab
2.2.3.04	Prozentuelle Veränderung der Arbeitsstätten von 2001 bis 2011	Variazione percentuale di unità locali del lavoro dal 2001 al 2011	Elab
2.2.3.05	Anzahl Beschäftigte, Stand 2011	Numero di addetti al 2011	ASTAT
2.2.3.06	Anzahl Beschäftigte, Stand 2001	Numero di addetti al 2001	ASTAT
2.2.3.07	Absolute Veränderung der Beschäftigten von 2001 bis 2011	Variazione assoluta di addetti dal 2001 al 2011	Elab
2.2.3.08	Prozentuelle Veränderung der Beschäftigten von 2001 bis 2011	Variazione percentuale di addetti dal 2001 al 2011	Elab
2.2.3.09	Funktionale Arbeitsmärkte, Stand 2011	Sistemi locali del lavoro al 2011	ISTAT
2.2.4.01	Gesundheitsbezirke, Gesundheitssprengel und Sprengelstützpunkte	Comprensori, distretti e punti di riferimento sanitari	Azienda sanitaria dell'Alto Adige
2.2.4.02	Schüler je Oberschule, je Gemeinde	Alunni per scuole secondarie di II grado per comune	ASTAT
2.2.4.03	Bezirksgemeinschaften	Comunità comprensoriali	Provincia Autonoma di Bolzano
2.2.5.01	Gemeinden je Tourismusverband	Comuni per consorzio turistico	ASTAT
2.2.5.02	Ankünfte italienische Touristen 2015	Arrivi di turisti italiani 2015	ASTAT
2.2.5.03	Ankünfte ausländische Touristen 2015	Arrivi di turisti stranieri 2015	ASTAT
2.2.5.04	Übernachtungen italienische Touristen 2015	Presenze di turisti italiani 2015	ASTAT
2.2.5.05	Übernachtungen ausländische Touristen 2015	Presenze di turisti stranieri 2015	ASTAT
2.2.6.01	Funktionale Kleinregionen	Piccole aree funzionali (PAF)	ASTAT
2.2.6.02	Funktionale Kleinregionen: Fläche	Piccole aree funzionali: superficie	Elab

ABBILDUNGEN (insgesamt 109) ELABORATI GRAFICI (totale elaborati n. 109)			
COD	**TITOLO TEDESCO**	**TITOLO ITALIANO**	**DATENQUELLE FONTE DATI**
2.2.6.03	Funktionale Kleinregionen: Wohnbevölkerung, Stand 2015	Piccole aree funzionali: popolazione residente al 2015	ASTAT
2.2.6.04	Funktionale Kleinregionen: Bevölkerungsverteilung nach Altersgruppen	Piccole aree funzionali: popolazione per fasce d'età	ASTAT
2.2.6.05	Funktionale Kleinregionen: Altersindex	Piccole aree funzionali: indice di vecchiaia	Elab
2.2.6.06	Funktionale Kleinregionen: Altersabhängigkeitsquotient	Piccole aree funzionali: indice di dipendenza strutturale	Elab
2.2.6.07	Funktionale Kleinregionen: Bevölkerungsverteilung	Piccole aree funzionali: localizzazione della popolazione	ASTAT
2.2.6.08	Funktionale Kleinregionen: Bevölkerung je Höhenstufe	Piccole aree funzionali: popolazione per fasce altimetriche	ASTAT
2.2.6.09	Funktionale Kleinregionen: Anzahl Beschäftigte, Stand 2011	Piccole aree funzionali: numero di addetti al 2011	ASTAT
2.2.6.10	Funktionale Kleinregionen: Durchschnittliche Anzahl der Touristen an einem Wintertag	Piccole aree funzionali: presenze medie di turisti in un giorno invernale	Elab
2.2.6.11	Funktionale Kleinregionen: Durchschnittliche Anzahl der Touristen an einem Sommertag	Piccole aree funzionali: presenze medie di turisti in un giorno estivo	Elab
2.2.6.12	Funktionale Kleinregionen: Bevölkerung und durchschnittliche Anzahl der Touristen an einem Wintertag	Piccole aree funzionali: popolazione e presenze medie di turisti in un giorno invernale	Elab
2.2.6.13	Funktionale Kleinregionen: Bevölkerung und durchschnittliche Anzahl der Touristen an einem Sommertag	Piccole aree funzionali: popolazione e presenze medie di turisti in un giorno estivo	Elab
2.3.1.01	Straßennetzeinstufung	Classificazione della rete stradale	Elab
2.3.3.01	Eisenbahnnetz	Rete Ferroviaria	Elab
2.3.5.01	Haltestellen des öffentlichen Verkehrs, klassifiziert nach ausschließlicher oder vorwiegender Diensttypologie	Fermate del trasporto pubblico classificate per tipologia di servizi esclusi o prevalenti che le utilizzano	Elab
2.3.5.02	Städtische-, vorstädtische- und außerstädtische Haltestellen der öffentlichen Busverkehrsdienste	Fermate del trasporto pubblico automobilistico di linea urbano, suburbano ed extraurbano	Elab
2.3.5.03	Zugbahnhöfe/-haltestellen, Seilbahnstationen und Haltestellen für ergänzende Verkehrsdienste	Stazioni/fermate dei servizi ferroviari, funiviari e automobilistici di linea integrativi	Elab
2.3.6.01	Infrastrukturen, die den Konzessionären des öffentlichen Busverkehrs zur Verfügung stehen - Typologie	Infrastrutture puntuali a disposizione dei concessionari del Trasporto Pubblico automobilistico - tipologia	Elab
2.3.6.02	Infrastrukturen, die den Konzessionären des öffentlichen Busverkehrs zur Verfügung stehen - Besitz	Infrastrutture puntuali a disposizione dei concessionari del Trasporto Pubblico - proprietà	Elab
2.3.6.03	Infrastrukturen, die den Konzessionären des öffentlichen Busverkehrs zur Verfügung stehen - derzeitiger Betreiber	Infrastrutture puntuali a disposizione dei concessionari del Trasporto Pubblico - gestore attuale	Elab
2.3.6.04	Infrastrukturen, die den Konzessionären des öffentlichen Busverkehrs zur Verfügung stehen - Kapazität	Infrastrutture puntuali a disposizione dei concessionari del Trasporto Pubblico automobilistico - capacità	Elab
2.4.3.01	Anzahl der Fahrplanfahrten pro Jahr, klassifiziert nach Verkehrssystem (2016)	Numero di corse/anno classificate per sistema di trasporto (2016)	Agenzia provinciale per la mobilità
2.4.3.02	Anzahl der Fahrplanfahrten pro Jahr, klassifiziert nach Betreiber (2016)	Numero di corse/anno classificate per operatore (2016)	Agenzia provinciale per la mobilità
2.4.3.03	Klassifizierung des Straßennetzes nach Anzahl der Fahrtenpaare pro Tag - außerstädtische Verkehrsdienste (2016)	Classificazione della rete stradale in base al numero di coppie di corse/giorno dei servizi extraurbani (2016)	Elab
2.4.3.04	Klassifizierung des Straßennetzes nach Anzahl der Fahrtpaare pro Tag - Stadt- und Vorstadtnetze Bozen - Leifers und Meran (2016)	Classificazione della rete stradale in base al numero di coppie di corse/giorno dei servizi delle reti urbane di Bolzano - Laives e Merano (2016)	Elab
2.4.3.05	Anzahl der Züge an einem Wochentag im November (2016)	Numero di treni nel giorno feriale di Novembre (2016)	Elab
2.4.3.06	Anzahl der Seilbahnfahrten an einem Wochentag im November(2016)	Numero di corse di funivie nel giorno feriale di Novembre(2016)	Elab
2.4.3.07	Anzahl der außerstädtischen Busfahrten an einem Wochentag im November (2016)	Numero di corse di bus extraurbani nel giorno feriale di Novembre (2016)	Elab
2.4.3.08	Anzahl der außerstädtischen Busfahrten an einem Wochentag im November (2016)	Numero di corse di bus extraurbani nel giorno feriale di Novembre (2016)	Elab
2.4.3.09	Anzahl der Stadtbusfahrten an einem Wochentag im November (2016)	Numero di corse di bus urbani nel giorno feriale di Novembre (2016)	Elab

ABBILDUNGEN (insgesamt 109) ELABORATI GRAFICI (totale elaborati n. 109)			
COD	**TITOLO TEDESCO**	**TITOLO ITALIANO**	**DATENQUELLE FONTE DATI**
2.4.4.01	Die pro Gemeinde im laufenden Schuljahr 2016/17 geplanten Schülerverkehrsdienste	Percorrenze annue sviluppate per comune dai servizi scolastici programmati per l'anno scolastico in corso 2016/17	Elab
2.4.4.02	Quantifizierung nach funktionalen Kleinregionen der für das laufende Schuljahr 2016/17 programmierten Schülerverkehre	Quantificazione per Piccole Aree Funzionali delle percorrenze annue sviluppate dai servizi scolastici programmati per l'anno scolastico 2016/17	Elab
2.4.4.03	Durchschnittliche Anzahl der Schülerfahrten pro Tag	Numero medio di corse/giorno, dei servizi scolastici	Elab
2.5.1.01	Wunschlinien der Bewegungen Grundschüler	Linee di desiderio degli spostamenti degli alunni delle scuole elementari	PAB
2.5.1.02	Wunschlinien der Bewegungen Mittelschüler	Linee di desiderio degli spostamenti degli alunni delle scuole medie	PAB
2.5.1.03	Wunschlinien der Bewegungen Oberschüler	Linee di desiderio degli spostamenti degli alunni delle scuole superiori	PAB
2.5.1.04	Wunschlinien der Bewegungen Berufsschüler	Linee di desiderio degli spostamenti degli alunni degli istituti professionali	PAB
2.5.1.05	Wunschlinien der Bewegungen der Schüler	Linee di desiderio degli spostamenti degli alunni di tutte le scuole	PAB
2.5.1.06	Wunschlinien der Bewegungen aus Studiengründen	Linee di desiderio degli spostamenti degli alunni per motivi di studio	ASTAT 2011
2.5.2.01	Systematische Bewegungen zwecks Arbeit, auf PKW (Fahrer + Insassen): Beziehungen mit Anzahl der Hinreisen < 20	Spostamenti sistematici per lavoro su auto (conducenti+passeggeri): relazioni con numero di spostamenti di andata < 20	ISTAT 2011
2.5.2.02	Systematische Bewegungen zwecks Arbeit, auf PKW (Fahrer + Insassen): Beziehungen mit Anzahl der Hinreisen zwischen 20 und 49	Spostamenti sistematici per lavoro su auto (conducenti + passeggeri): relazioni con numero di spostamenti di andata tra 20 e 49	ISTAT 2011
2.5.2.03	Systematische Bewegungen zwecks Arbeit, auf PKW (Fahrer + Insassen): Beziehungen mit Anzahl der Hinreisen ≥ 50	Spostamenti sistematici per lavoro su auto (conducenti + passeggeri): relazioni con numero di spostamenti di andata ≥ 50	ISTAT 2011
2.5.2.04	Systematische Bewegungen zwecks Arbeit, mit öffentlichen Busverkehrsdiensten: Beziehungen mit Anzahl der Hinreisen ≥ 5	Spostamenti sistematici per lavoro su TPL automobilistico: relazioni con numero di spostamenti di andata ≥ 5	ISTAT 2011
2.5.2.05	Systematische Bewegungen zwecks Arbeit mit Zugverkehrsdiensten: Beziehungen mit Anzahl der Hinreisen ≥ 5	Spostamenti sistematici per lavoro su TPL ferroviario: relazioni con numero di spostamenti di andata ≥ 5	ISTAT 2011
2.5.2.06	Systematische Bewegungen aus Studiengründen, auf PKW (Fahrer + Insassen): Beziehungen mit Anzahl der Hinreisen ≥ 5	Spostamenti sistematici per studio su auto (conducenti + passeggeri): relazioni con numero di spostamenti di andata ≥ 5	ISTAT 2011
2.5.2.07	Systematische Bewegungen aus Studiengründen mit Busverkehrsdiensten: Beziehungen mit Anzahl der Hinreisen ≥ 20	Spostamenti sistematici per studio su TPL automobilistico: relazioni con numero di spostamenti di andata ≥ 20	ISTAT 2011
2.5.2.08	Systematische Bewegungen aus Studiengründen mit Zugverkehrsdiensten: Beziehungen mit Anzahl der Hinreisen ≥ 5	Spostamenti sistematici per studio su TPL ferroviario: relazioni con numero di spostamenti di andata ≥ 5	ISTAT 2011
2.5.3.01	Matrixspinnen Wunschlinien Schüler im ÖPNV (Beziehungen Start/Ziel mit > 50 Bewegungen) - Wochentag November	Linee di desiderio matrice TPL studenti (relazioni O/D > 50 spostamenti) - giorno feriale novembre	Elab PPM su dati SII
2.5.3.02	Innergemeindliche Bewegungen der Matrix Schüler im ÖPNV - Wochentag November	Spostamenti intracomunali della matrice TPL studenti - giorno feriale novembre	Elab PPM su dati SII
2.5.3.03	Matrixspinnen Wunschlinien Pendler im ÖPNV (Beziehungen Start/Ziel mit > 50 Bewegungen) - Wochentag November	Linee di desiderio matrice TPL pendolari (relazioni O/D > 50 spostamenti) - giorno feriale novembre	Elab PPM su dati SII
2.5.3.04	Innergemeindliche Bewegungen der Matrix Pendler im ÖPNV - Wochentag November	Spostamenti intracomunali della matrice TPL pendolari - giorno feriale novembre	Elab PPM su dati SII
2.5.3.05	Matrixspinnen Wunschlinien Senioren im ÖPNV (Beziehungen Start/Ziel mit > 10 Bewegungen) - Wochentag November	Linee di desiderio matrice TPL anziani (relazioni O/D >10 spostamenti) - giorno feriale novembre	Elab PPM su dati SII
2.5.3.06	Innergemeindliche Bewegungen der Matrix Senioren im ÖPNV - Wochentag November	Spostamenti intracomunali della matrice TPL anziani - giorno feriale novembre	Elab PPM su dati SII
2.5.3.07	Matrixspinnen Wunschlinien Menschen mit Behinderung im ÖPNV (Beziehungen Start/Ziel mit > 3 Bewegungen) - Wochentag November	Linee di desiderio matrice TPL disabili (relazioni O/D > 3 spostamenti) - giorno feriale novembre	Elab PPM su dati SII
2.5.3.08	Innergemeindliche Bewegungen der Matrix von Menschen mit Behinderung im ÖPNV - Wochentag November	Spostamenti intracomunali della matrice TPL disabili - giorno feriale novembre	Elab PPM su dati SII
2.5.3.09	Matrixspinnen Wunschlinien Touristen im ÖPNV (Beziehungen Start/Ziel mit > 3 Bewegungen) - Wochentag November	Linee di desiderio matrice TPL turisti (relazioni O/D > 3 spostamenti) - giorno feriale novembre	Elab PPM su dati SII
2.5.3.10	Innergemeindliche Bewegungen der Matrix Touristen im ÖPNV - Wochentag November	Spostamenti intracomunali della matrice TPL turisti - giorno feriale novembre	Elab PPM su dati SII
2.5.3.11	Matrixspinnen Wunschlinien gelegentliche Nutzer im ÖPNV (Beziehungen Start/Ziel mit > 3 Bewegungen) - Wochentag November	Linee di desiderio matrice TPL utenti occasionali (relazioni O/D con più di 3 spostamenti) - giorno feriale novembre	Elab PPM su dati SII

ABBILDUNGEN (insgesamt 109) ELABORATI GRAFICI (totale elaborati n. 109)			
COD	**TITOLO TEDESCO**	**TITOLO ITALIANO**	**DATENQUELLE FONTE DATI**
2.5.3.12	Innergemeindliche Bewegungen der Matrix von gelegentlichen Nutzern im ÖPNV - Wochentag November	Spostamenti intracomunali della matrice TPL utenti occasionali - giorno feriale novembre	Elab PPM su dati SII
2.5.3.13	Matrixspinnen Wunschlinien im ÖPNV (Beziehung Start/Ziel mit > 50 Bewegungen) - Wochentag November	Linee di desiderio matrice TPL (relazioni O/D > 50 spostamenti) - giorno feriale novembre	Elab PPM su dati SII
2.5.3.14	Innergemeindliche Bewegungen der Matrix der Bewegungen im ÖPNV - Wochentag November	Spostamenti intracomunali della matrice TPL - giorno feriale novembre	Elab PPM su dati SII
2.5.3.15	Matrixspinnen Wunschlinien Schüler im ÖPNV (Beziehungen Start/Ziel mit > 50 Bewegungen) - Wochentag Juli	Linee di desiderio matrice TPL studenti (relazioni O/D > 50 spostamenti) - giorno feriale luglio	Elab PPM su dati SII
2.5.3.16	Innergemeindliche Bewegungen der Matrix der Bewegungen von Schülern im ÖPNV - Wochentag Juli	Spostamenti intracomunali della matrice TPL studenti - giorno feriale luglio	Elab PPM su dati SII
2.5.3.17	Matrixspinnen Wunschlinien Pendler im ÖPNV (Beziehungen Start/Ziel mit > 50 Bewegungen) - Wochentag Juli	Linee di desiderio matrice TPL pendolari (relazioni O/D > 50 spostamenti) - giorno feriale luglio	Elab PPM su dati SII
2.5.3.18	Innergemeindliche Bewegungen - Matrix der Bewegungen von Pendlern im ÖPNV - Wochentag Juli	Spostamenti intracomunali della matrice TPL pendolari - giorno feriale luglio	Elab PPM su dati SII
2.5.3.19	Matrixspinnen Wunschlinien Senioren im ÖPNV (Beziehungen Start/Ziel mit > 10 Bewegungen) - Wochentag Juli	Linee di desiderio matrice TPL anziani (relazioni O/D >10 spostamenti) - giorno feriale luglio	Elab PPM su dati SII
2.5.3.20	Innergemeindliche Bewegungen - Matrix der Bewegungen von Senioren im ÖPNV - Wochentag Juli	Spostamenti intracomunali della matrice TPL anziani - giorno feriale luglio	Elab PPM su dati SII
2.5.3.21	Matrixspinnen Wunschlinien Menschen mit Behinderung im ÖPNV (Beziehungen Start/Ziel mit > 3 Bewegungen) - Wochentag Juli	Linee di desiderio matrice TPL disabili (relazioni O/D > 3 spostamenti) - giorno feriale luglio	Elab PPM su dati SII
2.5.3.22	Innergemeindliche Bewegungen der Matrix der Bewegungen von Menschen mit Behinderung im ÖPNV - Wochentag Juli	Spostamenti intracomunali della matrice TPL disabili - giorno feriale luglio	Elab PPM su dati SII
2.5.3.23	Matrixspinnen Wunschlinien Touristen im ÖPNV (Beziehungen Start/Ziel mit > 3 Bewegungen) - Wochentag Juli	Linee di desiderio matrice TPL turisti (relazioni O/D > 3 spostamenti) - giorno feriale luglio	Elab PPM su dati SII
2.5.3.24	Innergemeindliche Bewegungen der Matrix der Bewegungen von Touristen im ÖPNV - Wochentag Juli	Spostamenti intracomunali della matrice TPL turisti - giorno feriale luglio	Elab PPM su dati SII
2.5.3.25	Matrixspinnen Wunschlinien gelegentliche Nutzer im ÖPNV (Beziehungen Start/Ziel mit > 3 Bewegungen) - Wochentag Juli	Linee di desiderio matrice TPL utenti occasionali (relazioni O/D con più di 3 spostamenti) - giorno feriale luglio	Elab PPM su dati SII
2.5.3.26	Innergemeindliche Bewegungen der Matrix der Bewegungen von gelegentlichen Nutzern im ÖPNV - Wochentag Juli	Spostamenti intracomunali della matrice TPL utenti occasionali - giorno feriale luglio	Elab PPM su dati SII
2.5.3.27	Matrixspinnen Wunschlinien im ÖPNV (Beziehungen Start/Ziel mit > 50 Bewegungen) - Wochentag Juli	Linee di desiderio matrice TPL (relazioni O/D > 50 spostamenti) - giorno feriale luglio	Elab PPM su dati SII
2.5.3.28	Innergemeindliche Bewegungen der Matrix der Bewegungen im ÖPNV - Wochentag Juli	Spostamenti intracomunali della matrice TPL - giorno feriale luglio	Elab PPM su dati SII
3.3.1.01	Veränderung der Anzahl der Fahrten der außerstädtischen Verkehrsdienste an einem Wochentag im November Anzahl Fahrten Projekt – Anzahl aktuelle Fahrten	Variazione del n° corse dei servizi di linea extraurbani nel giorno feriale di Novembre: n° corse progetto - n° corse attuale	Elab PPM
3.3.1.02	Veränderung der Anzahl der Fahrten der städtischen und vorstädtischen Verkehrsdienste an einem Wochentag im November Anzahl Fahrten Projekt – Anzahl aktuelle Fahrten	Variazione del n° corse dei servizi di linea suburbani nel giorno feriale di Novembre: n° corse progetto - n° corse attuale	Elab PPM
3.6.2.01	Bestimmung und Darstellung der OEG	Individuazione e rappresentazione dei BTO	Elab PPM
3.7.0.01	Programmatisches Projektbild der Infrastrukturarbeiten	Quadro programmatico progettuale degli interventi infrastrutturali	Elab PPM
3.10.0.01	Modal Split an einen Winterwochentag entlang der Hauptkorridore (2016)	Ripartizione modale lungo i principali corridoi nel giorno feriale invernale (2016)	Elab PPM

Legende - Legenda

Höhenzone - Zona altimetrica

- Innere-Gebirge - Montagna interna
- Küsten-Gebirge - Montagna litoranea
- Innere-Hügel - Collina interna
- Küsten-Hügel - Collina litoranea
- Ebene - Pianura

0 4 8 12 16 20 km

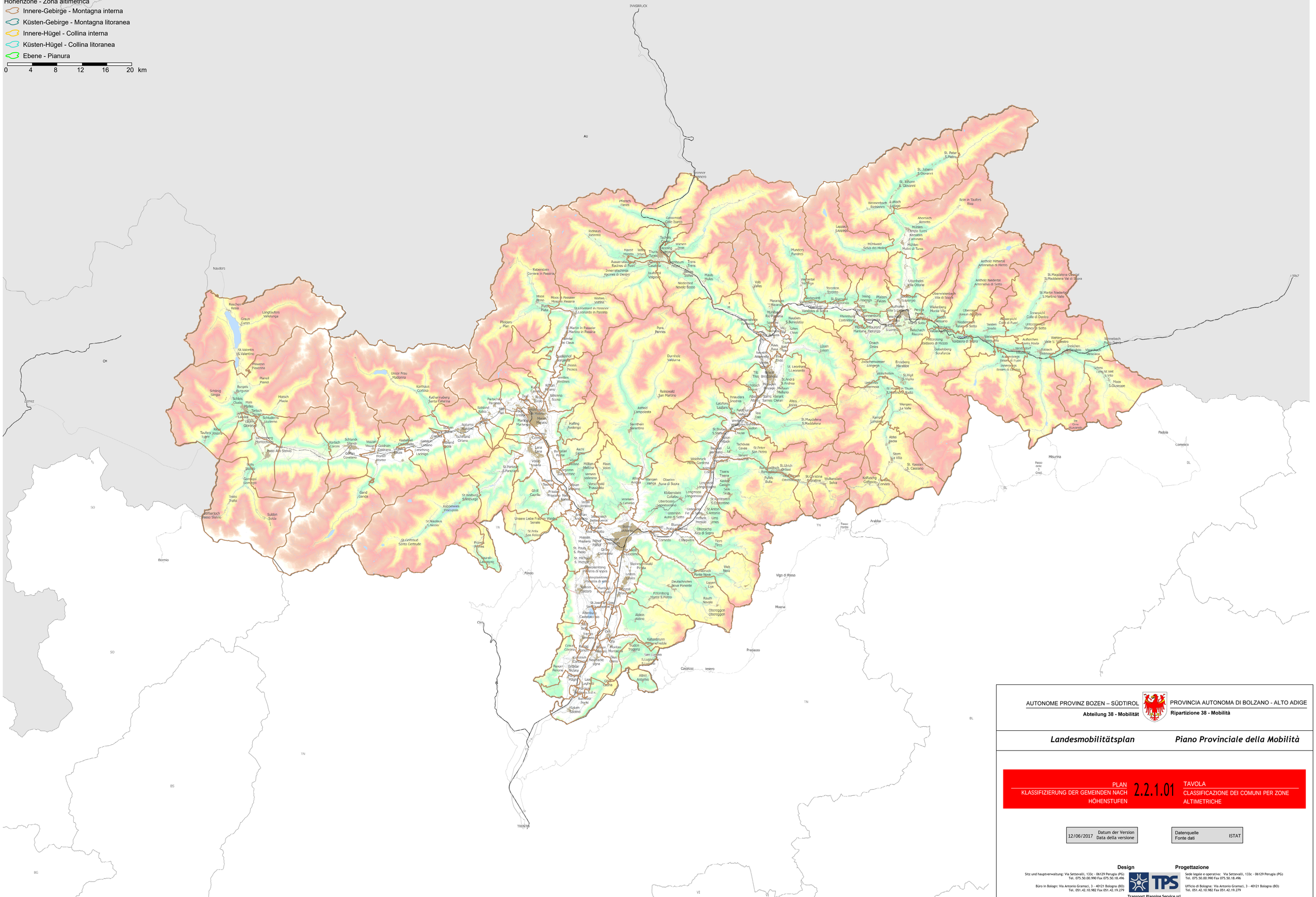
INNSBRUCK
AU
Nauders
Reschen Resia
Graun Curon
Langtaufers Valfontanga
St.Valentin S.Valentino
Plawenn Plavenna
Planoll Planol
Burgeis Burgusio
Schleis Clusio
Schlinig Slingia
Matsch Mazia
Mals Malles
Tartsch Tarces
Schluderns Sluderno
Glurns Glorenza
Rifair Taufers i.V.
Latsch Laces
Montschuno
Prato allo Stelvio
Stilfs Stelvio
Gomagoi Gomagoi
Trafoi Trafoi
Stilfserjoch Passo Stelvio
Sulden Solda
Gand Ganda
Kortsch Corces
Schlanders Silandro
Vezzan Vezzan
Goldrain Coldrano
Morter Morter
Göflan Covelano
Kastelbell Castelbello
Tschars Ciardes
Latsch Laces
Laas Lasa
Eyrs Oris
Tschengls Lagundo
Naturns Naturno
Staben Staben
Tschirland Ciriano
Unser Frau Madonna
Kortsch Corces
Kalterer/Montiggl Santa Caterina
Partschins Parcines
Rabland Rabbi
Töll Tel
Dorf Tirol
Kuens Covelano
Riffian Riffiano
Schenna Scena
Meran Meran
Obermais Maia Alta
Untermais Maia Bassa
Algund Lagundo
Marling Marlengo
Hafling Avelengo
Vellau Vellau
Aschl Cengles
Mölten Meltina
Flaas Flavas
Vöran Verano
Vorschlag Proveis
Lana Lana
Burgstall Postal
Gargazon Gargazzone
Tscherms Cermes
Verschneid Prissiano
Prissian Prissiano
Gfrill Cagnola
Tisens Tisens
Prissian Prissiano
Nals Nalles
Terlan Terlano
Vilpian Vilpiano
Andrian Andriano
Siebeneich Settequerce
Bozen Bolzano
Gries Gries
Zwölfmalgreien Dodici Masi
Sankt Jakob San Giacomo
St. Pauls S. Paolo
St. Michael S. Michele
Leifers Laives
Pfatten Vadena
Unterplanitzing Pianizza di Sotto
Oberplanitzing Pianizza di Sopra
Kaltern Caldaro
Mitterdorf Montagna
Pinzon Pinzano
St.Josef am See San Giuseppe al Lago
Altenburg Castelvecchio
Girlan Cornaiano
Eppan Appiano
Berg Monte
Gfrill Cagnola
Unsere Liebe Frau Weissenstein
St.Felix San Felice
Missian Missiano
Pfarrhof Palfor
Penon Penone
Unterrain Pianura
Oberrain Piano
Kardaun Cardano
Rungg Rungg
Buchholz Montagna
Girlan Cornaiano
Eppan Appiano
Berg Monte
Gschnon Schenon
Perdonig Perdonico
Unterfennberg Fennberg di Sotto
Oberfennberg Fennberg di Sopra
Pfeffersberg Monte di Pepe
Penon Penone
Frangart Frangarto
Pfarrhof Palfor

Legende - Legenda

Klassifizierung der innen Gebiete (MISE) - Classificazione delle aree interne

- A: Zentrum - Polo
- C: Gürtel - Cintura
- D: Mittelstelle - Intermedio
- E: Vorstädtisch - Periferico
- F: Extrem-vorstädtisch - Ultraperiferico

0 4 8 12 16 20 km

Prettau - Predoi
Ahrntal - Valle Aurina
Sand in Taufers - Campo Tures
Rasen-Antholz - Rasun Anterselva
Gais - Gais
Gsies - Valle di Casies
Percha - Perca
Welsberg-Taisten - Monguelfo-Tesido
Niederdorf - Villabassa
Innichen - S.Candido
Toblach - Dobbiaco
Sexten - Sesto
Prags - Braies
Enneberg - Marebbe
Olang - Valdaora
Bruneck - Brunico
Terenten - Terento
Pfalzen - Falzes
Kiens - Chienes
Rodeneck - Rodengo
Natz-Schabs - Naz-Sciaves
St.Lorenzen - S.Lorenzo di Sebato
LÃ¼sen - Luson
Brixen - Bressanone
St.Martin in Thurn - S.Martino in Badia
Wengen - La Valle
Abtei - Badia
Corvara - Corvara in Badia
Kastelruth - Castelrotto
Wolkenstein in GrÃ¶den - Selva di Val Gardena
St.Christina in GrÃ¶den - S.Cristina Valgardena
St.Ulrich - Ortisei
Barbian - Barbiano
Waidbruck - Ponte Gardena
Ritten - Renon
Lajen - Laion
VillnÃ¶ss - Funes
Villanders - Villandro
Feldthurns - Velturno
Klausen - Chiusa
Franzensfeste - Fortezza
Vahrn - Varna
Sarntal - Sarentino
Brenner - Brennero
Pfitsch - Val di Vizze
Vintl - Vandoies
MÃ¼hlwald - Selva dei Molini
Sterzing - Vipiteno
Ratschings - Racines
Freienfeld - Campo di Trens
MÃ¼hlbach - Rio di Pusteria
Moos in Passeier - Moso in Passiria
St.Leonhard in Pass. - S.Leonardo in Passiria
St.Martin in Passeier - S.Martino in Passiria
Riffian - Rifiano
Schenna - Scena
Tirol - Tirolo
Partschins - Parcines
Kuens - Caines
Algund - Lagundo
Naturns - Naturno
Plaus - Plaus
Tscherms - Cermes
Meran - Merano
Hafling - Avelengo
Marling - Marlengo
Lana - Lana
VÃ¶ran - Verano
Burgstall - Postal
MÃ¶ltern - Meltina
Gargazon - Gargazzone
St.Pankraz - S.Pancrazio
Tisens - Tesimo
Jenesien - S.Genesio Atesino
Nals - Nalles
Terlan - Terlano
Andrian - Andriano
U.L.Frau i.W.-St.Felix - Senale-S.Felice
Proveis - Proves
Eppan a.d. Weinstr. - Appiano s.s.d.v.
Laurein - Lauregno
Bozen - Bolzano
VÃ¶lls am Schlern - Fie' allo Sciliar
Karneid - Cornedo all'Isarco
Tiers - Tires
Leifers - Laives
Welschnofen - Nova Levante
Deutschnofen - Nova Ponente
Pfatten - Vadena
Branzoll - Bronzolo
Kaltern a.d. Weinstr. - Caldaro s.s.d.v.
Auer - Ora
Aldein - Aldino
Tramin a.d. Weinstr. - Termeno s.s.d.v.
Montan - Montagna
Kurtatsch a.d.Weinstr. - Cortaccia s.s.d.v.
Truden - Trodena
Neumarkt - Egna
Margreid a.d. Weinstr. - Magre' s.s.d.v.
Altrei - Anterivo
Kurtinig a.d. Weinstr. - Cortina s.s.d.v.
Salurn - Salorno
Graun im Vinschgau - Curon Venosta
Mals - Malles Venosta
Taufers im MÃ¼nstertal - Tubre
Burgeis - Glorenza
Schluderns - Sluderno
Prad am Stilfser Joch - Prato allo Stelvio
Laas - Lasa
Stilfs - Stelvio
Martell - Martello
Schlanders - Silandro
Kastelbell-Tschars - Castelbello-Ciardes
Latsch - Laces
Ulten - Ultimo
Schnals - Senales
Innsbruck
Österreich
Schweiz
Suisse
Svizzera
Südtirol
Alto Adige
Trentino
Veneto
Lombardia
Dolomiti
Dolomites
Ortler
Ortles
Cevedale
Gardasee
Lago di Garda
Comelico
Misurina
Padola
Arabba
Passo Pordoi
Passo delle Tre Croci
Moena
Predazzo
Cavalese
Tesero
Fondo
Cles
Ziano
Termeno
Egna
Ora
Bronzolo
Vadena
Laives
Bozen
Meltina
Terlano
Nals
Tisens
Proveis
Martell
Stilfs
Prad
Glorenza
Tubre
Sluderno
Laas
Latsch
Schlanders
Naturns
Partschins
Riffian
Meran
Lana
Burgstall
Gargazon
Tscherms
Algund
Tirol
Schenna
Sarntal
Vahrn
Brixen
Klausen
Feldthurns
Franzensfeste
Freienfeld
Sterzing
Ratschings
Brenner
Pfitsch
Vintl
MÃ¼hlwald
Sand in Taufers
Prettau
Ahrntal
Rasen-Antholz
Gais
Gsies
Percha
Welsberg-Taisten
Niederdorf
Innichen
Toblach
Prags
Sexten
Olang
Bruneck
Terenten
Pfalzen
Kiens
Rodeneck
Natz-Schabs
St.Lorenzen
LÃ¼sen
Enneberg
St.Martin in Thurn
Wengen
Abtei
Corvara
Kastelruth
Wolkenstein
St.Christina
St.Ulrich
Barbian
Waidbruck
Ritten
Lajen
VillnÃ¶ss
Villanders
Jenesien
Tisens
Nals
Terlan
Andrian
Bozen
VÃ¶lls
Karneid
Tiers
Leifers
Welschnofen
Deutschnofen
Pfatten
Branzoll
Kaltern
Auer
Aldein
Tramin
Montan
Kurtatsch
Truden
Neumarkt
Margreid
Altrei
Kurtinig
Salurn
Graun
Mals
Taufers
Burgeis
Schluderns
Prad
Laas
Stilfs
Martell
Schlanders
Kastelbell-Tschars
Latsch
Ulten
Schnals
Moos in Passeier
St.Leonhard in Pass.
St.Martin in Passeier
Riffian
Schenna
Tirol
Partschins
Kuens
Algund
Naturns
Plaus
Tscherms
Meran
Hafling
Marling
Lana
VÃ¶ran
Burgstall
MÃ¶ltern
Gargazon
St.Pankraz
Tisens
Jenesien
Nals
Terlan
Andrian
U.L.Frau i.W.-St.Felix
Proveis
Eppan
Laurein
Bozen
VÃ¶lls
Karneid
Tiers
Leifers
Welschnofen
Deutschnofen
Pfatten
Branzoll
Kaltern
Auer
Aldein
Tramin
Montan
Kurtatsch
Truden
Neumarkt
Margreid
Altrei
Kurtinig
Salurn
Innsbruck
Österreich
Schweiz
Suisse
Svizzera
Südtirol
Alto Adige
Trentino
Veneto
Lombardia
Dolomiti
Dolomites
Ortler
Ortles
Cevedale
Gardasee
Lago di Garda
Comelico
Misurina
Padola
Arabba
Passo Pordoi
Passo delle Tre Croci
Moena
Predazzo
Cavalese
Tesero
Fondo
Cles
Ziano
Termeno
Egna
Ora
Bronzolo
Vadena
Laives
Bozen
Meltina
Terlano
Nals
Tisens
Proveis
Martell
Stilfs
Prad
Glorenza
Tubre
Sluderno
Laas
Latsch
Schlanders
Naturns
Partschins
Riffian
Meran
Lana
Burgstall
Gargazon
Tscherms
Algund
Tirol
Schenna
Sarntal
Vahrn
Brixen
Klausen
Feldthurns
Franzensfeste
Freienfeld
Sterzing
Ratschings
Brenner
Pfitsch
Vintl
MÃ¼hlwald
Sand in Taufers
Prettau
Ahrntal
Rasen-Antholz
Gais
Gsies
Percha
Welsberg-Taisten
Niederdorf
Innichen
Toblach
Prags
Sexten
Olang
Bruneck
Terenten
Pfalzen
Kiens
Rodeneck
Natz-Schabs
St.Lorenzen
LÃ¼sen
Enneberg
St.Martin in Thurn
Wengen
Abtei
Corvara
Kastelruth
Wolkenstein
St.Christina
St.Ulrich
Barbian
Waidbruck
Ritten
Lajen
VillnÃ¶ss
Villanders
Jenesien
Tisens
Nals
Terlan
Andrian
Bozen
VÃ¶lls
Karneid
Tiers
Leifers
Welschnofen
Deutschnofen
Pfatten
Branzoll
Kaltern
Auer
Aldein
Tramin
Montan
Kurtatsch
Truden
Neumarkt
Margreid
Altrei
Kurtinig
Salurn
Graun
Mals
Taufers
Burgeis
Schluderns
Prad
Laas
Stilfs
Martell
Schlanders
Kastelbell-Tschars
Latsch
Ulten
Schnals
Moos in Passeier
St.Leonhard in Pass.
St.Martin in Passeier
Riffian
Schenna
Tirol
Partschins
Kuens
Algund
Naturns
Plaus
Tscherms
Meran
Hafling
Marling
Lana
VÃ¶ran
Burgstall
MÃ¶ltern
Gargazon
St.Pankraz
Tisens
Jenesien
Nals
Terlan
Andrian
U.L.Frau i.W.-St.Felix
Proveis
Eppan
Laurein
Bozen
VÃ¶lls
Karneid
Tiers
Leifers
Welschnofen
Deutschnofen
Pfatten
Branzoll
Kaltern
Auer
Aldein
Tramin
Montan
Kurtatsch
Truden
Neumarkt
Margreid
Altrei
Kurtinig
Salurn

AUTONOME PROVINZ BOZEN – SÜDTIROL
Abteilung 38 - Mobilität

PROVINCIA AUTONOMA DI BOLZANO - ALTO ADIGE
Ripartizione 38 - Mobilità

Landesmobilitätsplan ***Piano Provinciale della Mobilità***

PLAN
KLASSIFIZIERUNG DER INNEREN GEBIETE **2.2.1.02** TAVOLA
CLASSIFICAZIONE DELLE AREE INTERNE

12/06/2017 Datum der Version / Data della versione

Datenquelle / Fonte dati: MISE

Design
Sitz und hauptverwaltung: Via Settevalli, 133c - 06129 Perugia (PG)
Tel. 075.50.00.990 Fax 075.50.18.496
Büro in Bologn: Via Antonio Gramsci, 3 - 40121 Bologna (BO)
Tel. 051.42.10.982 Fax 051.42.19.279

Progettazione
Sede legale e operativa: Via Settevalli, 133c - 06129 Perugia (PG)
Tel. 075.50.00.990 Fax 075.50.18.496
Ufficio di Bologna: Via Antonio Gramsci, 3 - 40121 Bologna (BO)
Tel. 051.42.10.982 Fax 051.42.19.279

Transport Planning Service srl
info@tpsitalia.it http://www.tpsitalia.it

Legende - Legenda

Klassifizierung der Ortschaften nach Höhenstufen - Classificazione delle località per fasce altimetriche (mslm)

- <= 200
- <= 300
- <= 400
- <= 500
- <= 600
- <= 700
- <= 800
- > 800

0 4 8 12 16 20 km

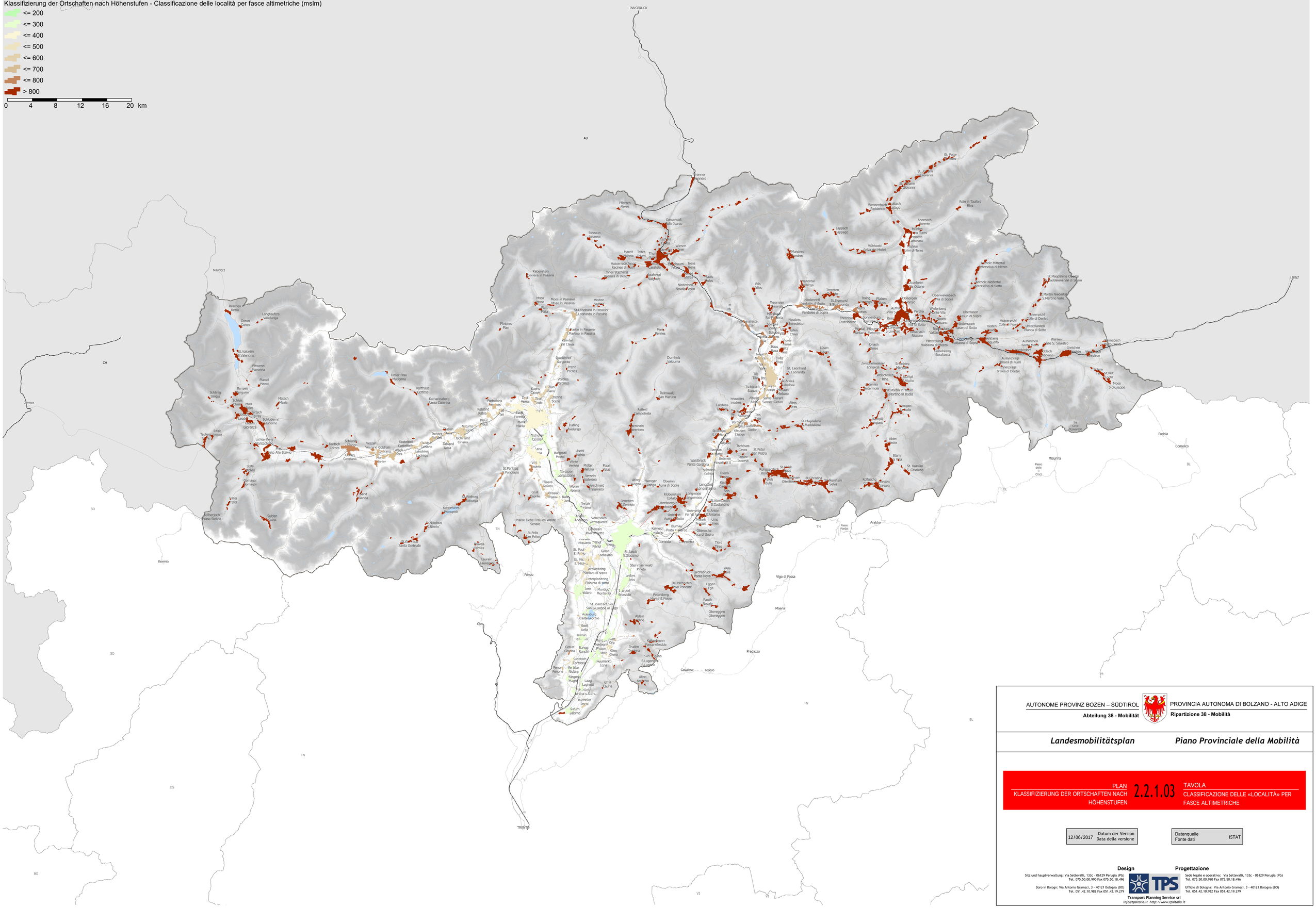
INNSBRUCK
AU
Brenner
Brennero
Nauders
Pfelders
Moos in Passeier
Moso in Passiria
St. Leonhard in Passeier
San Leonardo in Passiria
St. Martin in Passeier
San Martino in Passiria
Pfitsch
Vipiteno
Sterzing
Ridnaun
Maddalena
Mareit
Marcita
Telfes
Tubre
Thuins
Tulfes
Aussenraschötz
Racines di Fuori
Innenraschötz
Racines di Dentro
Rabenstein
Corvara in Passiria
Trens
Tures
Kaufen
Caules
Laufenthal
Valfovo
Niederrasen
Novale Basso
Gasteig
Casateia
Wiesen
Prati
Pens
Penes
Durnholz
Valdurna
Reinswald
San Martino
Astfeld
Campolasta
Hafling
Avelengo
Verdins
Vandoies
Tschars
Cornaiano
Terlan
Terlano
Vilpian
Ilarano
Siebeneich
Settequerce
Unterrain
Riva di Sotto
Missiano
Pfarrhof
Paulo
St. Paul
S. Paolo
St. Mich
S. Michele
Girlan
Cornaiano
Unterplatzing
Pianizza di sotto
Oberplatzing
Pianizza di sopra
Montiggl
Monticolo
St. Josef am See
San Giuseppe al Lago
Auenburg
Castelvecchio
Soell
Sella
Gries
Bolzano
Bozen
Rungg
Ronchi
Gratsch
Corticchio
Pemont
Pentone
Kampenn
Magrè
Laag
Laghetti
Buchholz
Pochi
Grum
Salorno
Aldein
Aldino
Truden
Trodena
Kalterbrunn
Fontanefredde
San Lugano
S.Lugano
Altrei
Anterivo
Ghiaia
Caina
Deutschnofen
Nova Ponente
Petersberg
Monte S.Pietro
Radein
Novale
Obereggen
Oberegen
Leggen
Ega
Berchabruck
Ponte Nova
Stoanmannwald
Pineta
Lefors
Ivies
Wels
Riva
Tiers
Tiers
Vigo di Fassa
Moena
Predazzo
Cavalese
Tesero
Cles
Fondo
Borgo
Bormio
Zernez
OH
SO
TN
BS
BG
TRENTO
VI
BL
UTZ
Padola
Comelico
DL
Misurina
Passo delle Croci
Arabba
Passo Pordoi
Meransen
Maranza
Mühlbach
Rio Pusteria
Niederdorf
Villabassa
Toblach
Dobbiaco
Innichen
San Candido
Sexten
Sesto
Moos
S.Giuseppe
Winnebach
Rio Pennes
Wahlen
Valle S. Silvestro
Aufkirchen
Sonn Monte
Unterplanken
Planca di Sotto
Obervintl
Vandoies di Sopra
Niedervintl
Vandoies di Sotto
Oberwielenbach
Vila di Sopra
Wielenberg
Vila di Mezzo
Niederrasen
Masen di Sotto
Oberrasen
Masun di Sopra
Hitterberg
Valdaora di Mezzo
Geisslberg
Sorafurcia
Valdaora di Sopra
Ehrenburg
Castelladarno
Issing
Pialago
Sonnenberg
Costa
Auerburg
Vila
Perchau
Perca
Niederthurn
Tornetor
Torneto
Niederthurn
Tornetor
Weihental
Valonga
Mühlwald
Selva dei Molini
Ahornach
Acereto
Lappach
Lappago
Rain in Taufers
Riva
Weissenbach
Bianbianco
Auttach
Tadago
Gais
Caes
Kematen
Cimenata
Mühlen
Selva di Tures
Sand in Taufers
Sciaves
Mühlbach
Rio Pusteria
Rasen
Rasun
Kiens
Chienes
Terenten
Terento
Uttenheim
Vallelunga
Oberbozen
Soprabolzano
Klobenstein
Collalbo
Lengmoos
Longomoso
Unterinn
Fie di Sotto
Lintsch
Lazzago
Auna di Sotto
Unterwirt
Auna di Sopra
Kampidell
Prato
Blumau
Campodazzo
Oberacha
Riva di Sopra
Tiers
Tires
St. Konstantin
S.Costantino
St. Anton
S. Antonio
Lims
Limes
Prissian
Prissiano
Nalles
Andriano
Terlan
Terlano
Vilpian
Ilarano
Girlan
Cornaiano
Missiano
Pfarrhof
Paulo
St. Paul
S. Paolo
St. Mich
S. Michele
St. Jakob
S.Giacomo
Stoanmannwald
Pineta
Lefors
Ivies
Wels
Riva
Berchabruck
Ponte Nova
Deutschnofen
Nova Ponente
Petersberg
Monte S.Pietro
Radein
Novale
Obereggen
Oberegen
Leggen
Ega
Aldein
Aldino
Truden
Trodena
Kalterbrunn
Fontanefredde
San Lugano
S.Lugano
Altrei
Anterivo
Ghiaia
Caina
Cavalese
Tesero
Predazzo
Moena
Vigo di Fassa
Waidbruck
Ponte Gardena
Kastelruth
Castelrotto
Tisens
Tesimo
Verdings
Andrian
Tschars
Cornaiano
Terlan
Terlano
Vilpian
Ilarano
Siebeneich
Settequerce
Unterrain
Riva di Sotto
Missiano
Pfarrhof
Paulo
St. Paul
S. Paolo
St. Mich
S. Michele
Girlan
Cornaiano
Unterplatzing
Pianizza di sopra
Oberplatzing
Pianizza di sotto
Montiggl
Monticolo
St. Josef am See
San Giuseppe al Lago
Auenburg
Castelvecchio
Soell
Sella
Gries
Bolzano
Bozen
Rungg
Ronchi
Gratsch
Corticchio
Pemont
Pentone
Kampenn
Magrè
Laag
Laghetti
Buchholz
Pochi
Grum
Salorno
Aldein
Aldino
Truden
Trodena
Kalterbrunn
Fontanefredde
San Lugano
S.Lugano
Altrei
Anterivo
Ghiaia
Caina
Cavalese
Tesero
Predazzo
Moena
Vigo di Fassa
Waidbruck
Ponte Gardena
Kastelruth
Castelrotto
Tisens
Tesimo
Verdins

Legende - Legenda

Wohnbevölkerung, Stand 2011 - Popolazione residente al 2011

- 0 - 600
- 600 - 2000
- 2000 - 6000
- 6000 - 35000
- 35000 - 100000
- > 100000

0 4 8 12 16 20 km

INNSBRUCK

AU

Brenner
Brennero

Pfersich
Fiers

2087

Gossensaß
Colle Isarco

2736

6390

Mareit
Marèta

Thuins
Tuins

Trens
Trens

4389

Aussen Racines
Racines di fuori

Innermschinig
Iaones di Dentro

Gasteig
Casteo

Stufels
Valgiovo

2671

Mauls
Mules

3251

Niederrasen
Rasun Anterselva

Niederdorf
Novale Busso

Valle
Valo

2912

1473

Hühnwald
Bec Matto

Lappach
Lappago

Rain in Taufers
Riva

5272

Ahornach
Acereto

Hilbern
Tamno Tures

Kehlhaus
Cattinaio

Hilbern
Mulini di Tures

Luttach
Luttago

5910

Weissenbach
Rioplanco

St. Johann
S. Giovanni

St. Peter
S. Pietro

604

Anthoi Hitterjal
Antersciva di Mezzo

Antholz Niedertal
Antersciva di Sotto

2869

St. Magdalena i. Antholz
S. Maddalena Val di Sotto

2262

St. Martin i. Kofel
S. Martino Val

Unterrain
Rianes

Ehrenpicht
Colle di Destra

Oberpicht
Colle di Fuori

2797

Wahlen
Valle S. Pietro

Ehnach
Vallazza

St. Martin
S. Martino

Ehnach
Vallazza

Niederrasen
Rasun Anterselva

Oberrasen
Rasun di Sopra

Oberrasen
Rasun di Sopra

Rasen
Rasun

Rasen
Rasun

Antholz Mittertal
Antersciva di Mezzo

Antholz Niedertal
Antersciva di Sotto

Oberwielenbach
Valle di Sopra

Niederwielenbach
Valle di Sotto

Pfalzen
Falzes

Pfalzen
Falzes

Issing
Tesido

Platzers
Tesido

Kiens
Chienes

Kiens
Chienes

Kiens
Chienes

Legende - Legenda

Wohnbevölkerung, Stand 2001 - Popolazione residente al 2001

- 0 - 600
- 600 - 2000
- 2000 - 6000
- 6000 - 35000
- 35000 - 100000
- > 100000

0 4 8 12 16 20 km

AUTONOME PROVINZ BOZEN – SÜDTIROL
Abteilung 38 - Mobilität

PROVINCIA AUTONOMA DI BOLZANO - ALTO ADIGE
Ripartizione 38 - Mobilità

Landesmobilitätsplan ***Piano Provinciale della Mobilità***

PLAN
WOHNBEVÖLKERUNG, STAND 2001

2.2.2.02

TAVOLA
POPOLAZIONE RESIDENTE AL 2001

12/06/2017 Datum der Version / Data della versione

Datenquelle / Fonte dati: ISTAT

Design

Sitz und hauptverwaltung: Via Settevalli, 133c - 06129 Perugia (PG)
Tel. 075.50.00.990 Fax 075.50.18.496

Büro in Bologn: Via Antonio Gramsci, 3 - 40121 Bologna (BO)
Tel. 051.42.10.982 Fax 051.42.19.279

Progettazione

Sede legale e operativa: Via Settevalli, 133c - 06129 Perugia (PG)
Tel. 075.50.00.990 Fax 075.50.18.496

Ufficio di Bologna: Via Antonio Gramsci, 3 - 40121 Bologna (BO)
Tel. 051.42.10.982 Fax 051.42.19.279

Transport Planning Service srl
info@tpsitalia.it http://www.tpsitalia.it

Legende - Legenda

Absolute Veränderung der Wohnbevölkerung von 2001 bis 2011 - Variazione assoluta della popolazione residente dal 2001 al 2011

- <=-100
- <=-10
- <=0
- <=10
- <=100
- <=200
- <= 300
- <= 400
- <= 500
- <= 600
- <= 1000
- > 1000

0 4 8 12 16 20 km

AUTONOME PROVINZ BOZEN – SÜDTIROL
Abteilung 38 - Mobilität

PROVINCIA AUTONOMA DI BOLZANO - ALTO ADIGE
Ripartizione 38 - Mobilità

Landesmobilitätsplan ***Piano Provinciale della Mobilità***

PLAN
ABSOLUTE VERÄNDERUNG DER WOHNBEVÖLKERUNG VON 2001 BIS 2011

2.2.2.03

TAVOLA
VARIAZIONE ASSOLUTA DELLA POPOLAZIONE RESIDENTE DAL 2001 AL 2011

12/06/2017 Datum der Version / Data della versione

Datenquelle / Fonte dati: PPM

Design
Sitz und hauptverwaltung: Via Settevalli, 133c - 06129 Perugia (PG)
Tel. 075.50.00.990 Fax 075.50.18.496
Büro in Bologn: Via Antonio Gramsci, 3 - 40121 Bologna (BO)
Tel. 051.42.10.982 Fax 051.42.19.279

Progettazione
Sede legale e operativa: Via Settevalli, 133c - 06129 Perugia (PG)
Tel. 075.50.00.990 Fax 075.50.18.496
Ufficio di Bologna: Via Antonio Gramsci, 3 - 40121 Bologna (BO)
Tel. 051.42.10.982 Fax 051.42.19.279

Transport Planning Service srl
info@tpsitalia.it http://www.tpsitalia.it

Legende - Legenda

% Veränderung der Wohnbevölkerung von 2001 bis 2011 - Variazione % della popolazione residente dal 2001 al 2011

- <=-2
- <=0
- <=2
- <=4
- <=6
- <=8
- <= 10
- <= 12
- <= 14
- <= 16
- <= 18
- > 18

0 4 8 12 16 20 km

INNSBRUCK

AU

Brenner Brennero

Naudors

Zernez

OH

Bormio

Pondo

Vigo di Fassa

Moena

Predazzo

Cavalese

Ziano

Pedola

Comelico

Misurina

Arabba

Passo Pordoi

Passo delle Tre Croci

Cles

TRENTO

LIENZ

SO

TN

BS

BG

BL

VI

| | | |

Legende - Legenda

Wohnbevölkerung, Stand 2015 - Popolazione residente al 2015

- 0 - 600
- 600 - 2000
- 2000 - 6000
- 6000 - 35000
- 35000 - 100000
- > 100000

0 4 8 12 16 20 km

AUTONOME PROVINZ BOZEN – SÜDTIROL
Abteilung 38 - Mobilität

PROVINCIA AUTONOMA DI BOLZANO - ALTO ADIGE
Ripartizione 38 - Mobilità

Landesmobilitätsplan ***Piano Provinciale della Mobilità***

PLAN
WOHNBEVÖLKERUNG, STAND 2015

2.2.2.05

TAVOLA
POPOLAZIONE RESIDENTE AL 2015

12/06/2017 Datum der Version / Data della versione

Datenquelle / Fonte dati: ISTAT

Design
Sitz und hauptverwaltung: Via Settevalli, 133c - 06129 Perugia (PG)
Tel. 075.50.00.990 Fax 075.50.18.496

Büro in Bologn: Via Antonio Gramsci, 3 - 40121 Bologna (BO)
Tel. 051.42.10.982 Fax 051.42.19.279

Progettazione
Sede legale e operativa: Via Settevalli, 133c - 06129 Perugia (PG)
Tel. 075.50.00.990 Fax 075.50.18.496

Ufficio di Bologna: Via Antonio Gramsci, 3 - 40121 Bologna (BO)
Tel. 051.42.10.982 Fax 051.42.19.279

Transport Planning Service srl
Info@tpsitalia.it http://www.tpsitalia.it

Legende - Legenda

Bevölkerungsdichte, Stand 2015 [Einwohner/mq] - Densità abitativa al 2015 [residenti/mq]

- <= 20
- <= 40
- <= 60
- <= 80
- <= 100
- <= 200
- <= 400
- <= 600
- <= 800
- <= 1000
- <= 1200
- <= 1400
- <= 1600
- <= 1800
- <= 2000
- > 2000

0 4 8 12 16 20 km

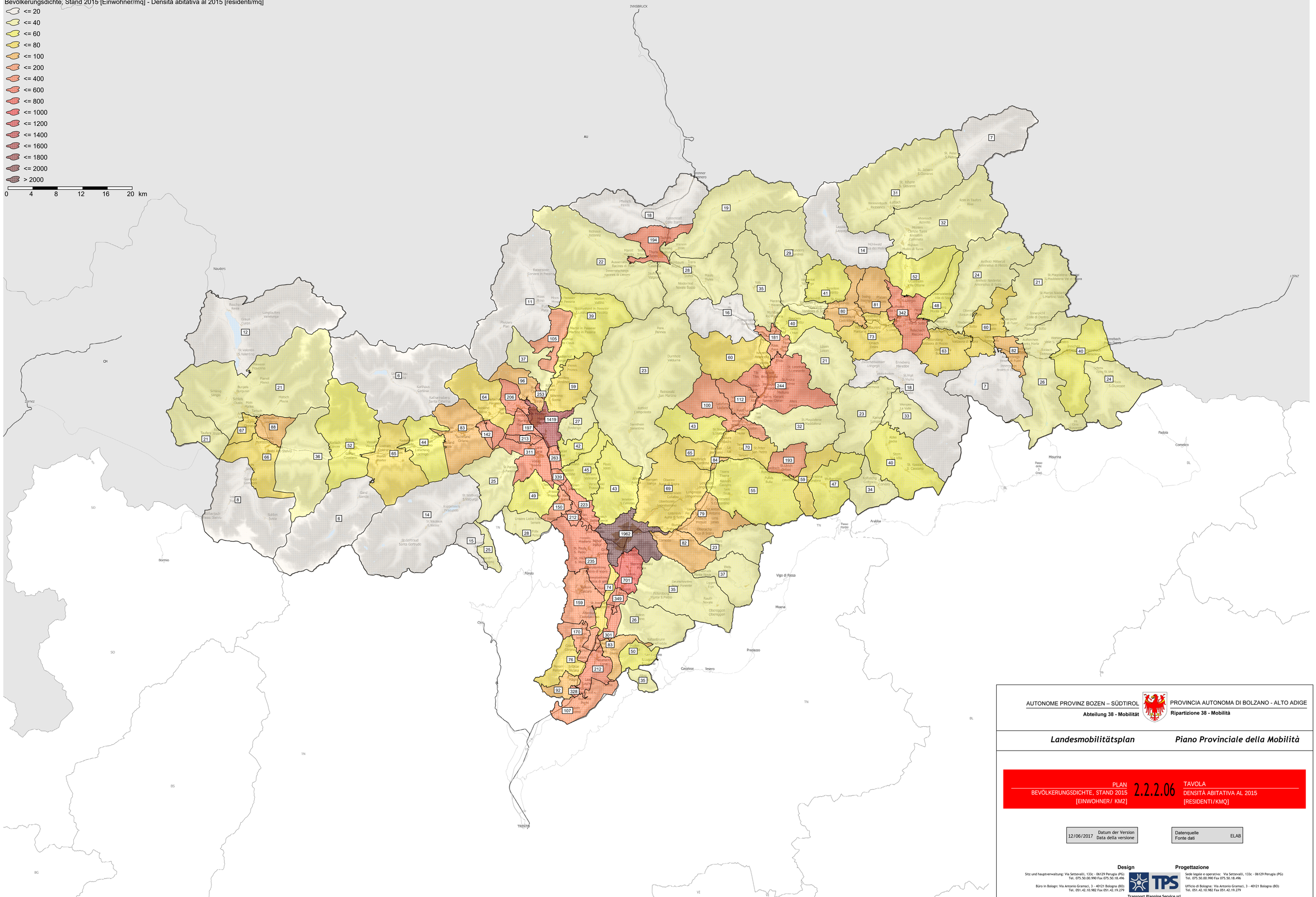
INNSBRUCK
AU
Brenner
Brennero
Nauders
CH
Zernez
Bormio
SO
Fondo
Cles
TN
BS
BG
TRENTO
VI
BL
Arabba
Passo Pordoi
Vigo di Fassa
Moena
Predazzo
Cavalese
Tesero
Misurina
Padola
Comelico
Passo delle Tre Croci
Sesto
Innichen
Toblach
Dobbiaco
LIENZ
Taufers im Münstertal
Valle Aurina
Ahrntal
Rein in Taufers
Sand in Taufers
Luttach
Mühlwald
Terenten
Pfalzen
Rasen-Antholz
Niederdorf
Prags
Toblach
Innichen
Sexten
Winnebach
Welsberg-Taisten
Olang
Bruneck
Reischach
Percha
Kiens
Mühlbach
Vintl
Rodeneck
Lüsen
Villnöß
Brixen
Vahrn
Klausen
Feldthurns
Barbian
Waidbruck
Kastelruth
Seiser Alm
Völs am Schlern
Tiers
Deutschnofen
Aldein
Radein
Tramin
Kaltern
Eppan
Kurtatsch
Margreid
Kurtinig
Neumarkt
Salurn
Auer
Montan
Branzoll
Pfatten
Leifers
Bozen
Gries
Sankt Jakob
Sankt Peter
Sankt Paul
Sankt Pauls
Sankt Michael
Sankt Nikolaus
Sankt Gertraud
Sankt Walburg
Kuppelwies
Unsere Liebe Frau im Walde
Tisens
Prissian
Terlan
Andrian
Jenesien
Flaas
Mölten
Schabs
Natz
Raas
Aicha
Aldein
Gummer
Ora
Montan
Auer
Neumarkt
Salurn
Margreid
Kurtatsch
Kurtinig
Tramin
Kaltern
Eppan
Girlan
Bozen
Gries
Sankt Jakob
Sankt Peter
Sankt Paul
Sankt Pauls
Sankt Michael
Sankt Nikolaus
Sankt Gertraud
Sankt Walburg
Kuppelwies
Unsere Liebe Frau im Walde
Tisens
Prissian
Terlan
Andrian
Jenesien
Flaas
Mölten
Schabs
Natz
Raas
Aicha

Legende - Legenda

Altersindex und Bevölkerungsverteilung nach Altersgruppen - Indice di vecchiaia e distribuzione della popolazione per fasce d'età

- <= 50
- <= 75
- <= 100
- <= 105
- <= 110
- <= 120
- <= 125
- <= 130
- <= 145
- > 145

Diagramma

- Alter <= 14 - Anni <= 14
- 14 < Alter < 65 - 14 < anni < 65
- Alter >= 65 - Anni >= 65

0 4 8 12 16 20 km

INNSBRUCK

AUTONOME PROVINZ BOZEN – SÜDTIROL
Abteilung 38 - Mobilität

PROVINCIA AUTONOMA DI BOLZANO - ALTO ADIGE
Ripartizione 38 - Mobilità

Landesmobilitätsplan ***Piano Provinciale della Mobilità***

PLAN
ALTERSINDEX UND BEVÖLKERUNGSVERTEILUNG NACH ALTERSGRUPPEN

2.2.2.07

TAVOLA
INDICE DI VECCHIAIA E DISTRIBUZIONE DELLA POPOLAZIONE PER FASCE DI ETÀ

12/06/2017 Datum der Version / Data della versione

Datenquelle / Fonte dati: ELAB

Design
Sitz und hauptverwaltung: Via Settevalli, 133c - 06129 Perugia (PG)
Tel. 075.50.00.990 Fax 075.50.18.496
Büro in Bologn: Via Antonio Gramsci, 3 - 40121 Bologna (BO)
Tel. 051.42.10.982 Fax 051.42.19.279

Progettazione
Sede legale e operativa: Via Settevalli, 133c - 06129 Perugia (PG)
Tel. 075.50.00.990 Fax 075.50.18.496
Ufficio di Bologna: Via Antonio Gramsci, 3 - 40121 Bologna (BO)
Tel. 051.42.10.982 Fax 051.42.19.279

Transport Planning Service srl
info@tpsitalia.it http://www.tpsitalia.it

Legende - Legenda

Altersabhängigkeitsquotient und Bevölkerungsverteilung nach Altersgruppen - Indice di dipendenza strutturale e distribuzione della popolazione per fasce d'età

- <= 42.00
- <= 44.00
- <= 46.00
- <= 48.00
- <= 50.00
- <= 52.00
- <= 54.00
- <= 56.00
- <= 58.00
- > 58.00

Diagramma

- Alter <= 14 - Anni <= 14
- 14 < Alter < 65 - 14 < anni < 65
- Alter >= 65 - Anni >= 65

0 4 8 12 16 20 km

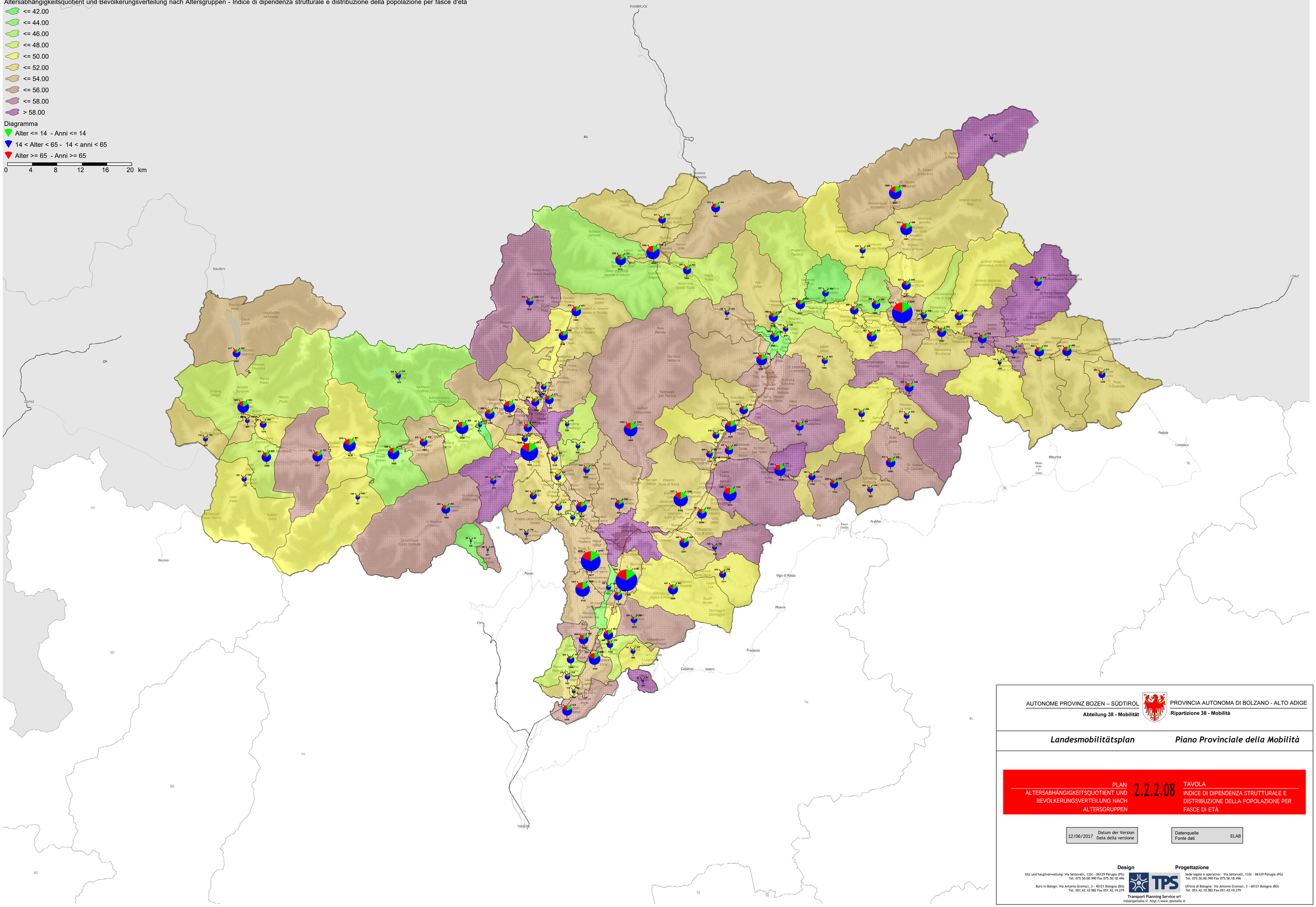

AUTONOME PROVINZ BOZEN – SÜDTIROL
Abteilung 38 - Mobilität

PROVINCIA AUTONOMA DI BOLZANO - ALTO ADIGE
Ripartizione 38 - Mobilità

Landesmobilitätsplan ***Piano Provinciale della Mobilità***

PLAN
ALTERSABHÄNGIGKEITSQUOTIENT UND BEVÖLKERUNGSVERTEILUNG NACH ALTERSGRUPPEN

2.2.2.08

TAVOLA
INDICE DI DIPENDENZA STRUTTURALE E DISTRIBUZIONE DELLA POPOLAZIONE PER FASCE DI ETÀ

12/06/2017 Datum der Version / Data della versione

Datenquelle / Fonte dati: ELAB

Design
Sitz und hauptverwaltung: Via Settevalli, 133c - 06129 Perugia (PG)
Tel. 075.50.00.990 Fax 075.50.18.496
Büro in Bologn: Via Antonio Gramsci, 3 - 40121 Bologna (BO)
Tel. 051.42.10.982 Fax 051.42.19.279

Progettazione
Sede legale e operativa: Via Settevalli, 133c - 06129 Perugia (PG)
Tel. 075.50.00.990 Fax 075.50.18.496
Ufficio di Bologna: Via Antonio Gramsci, 3 - 40121 Bologna (BO)
Tel. 051.42.10.982 Fax 051.42.19.279

Transport Planning Service srl
Info@tpsitalia.it http://www.tpsitalia.it

Legende - Legenda

Anzahl der Arbeitsstätten, Stand 2011 - Numero di unità locali del lavoro al 2011

- <= 30
- <= 50
- <= 100
- <= 150
- <= 200
- <= 400
- <= 600
- <= 800
- <= 1000
- <= 2000
- <=10000
- > 10000

0 4 8 12 16 20 km

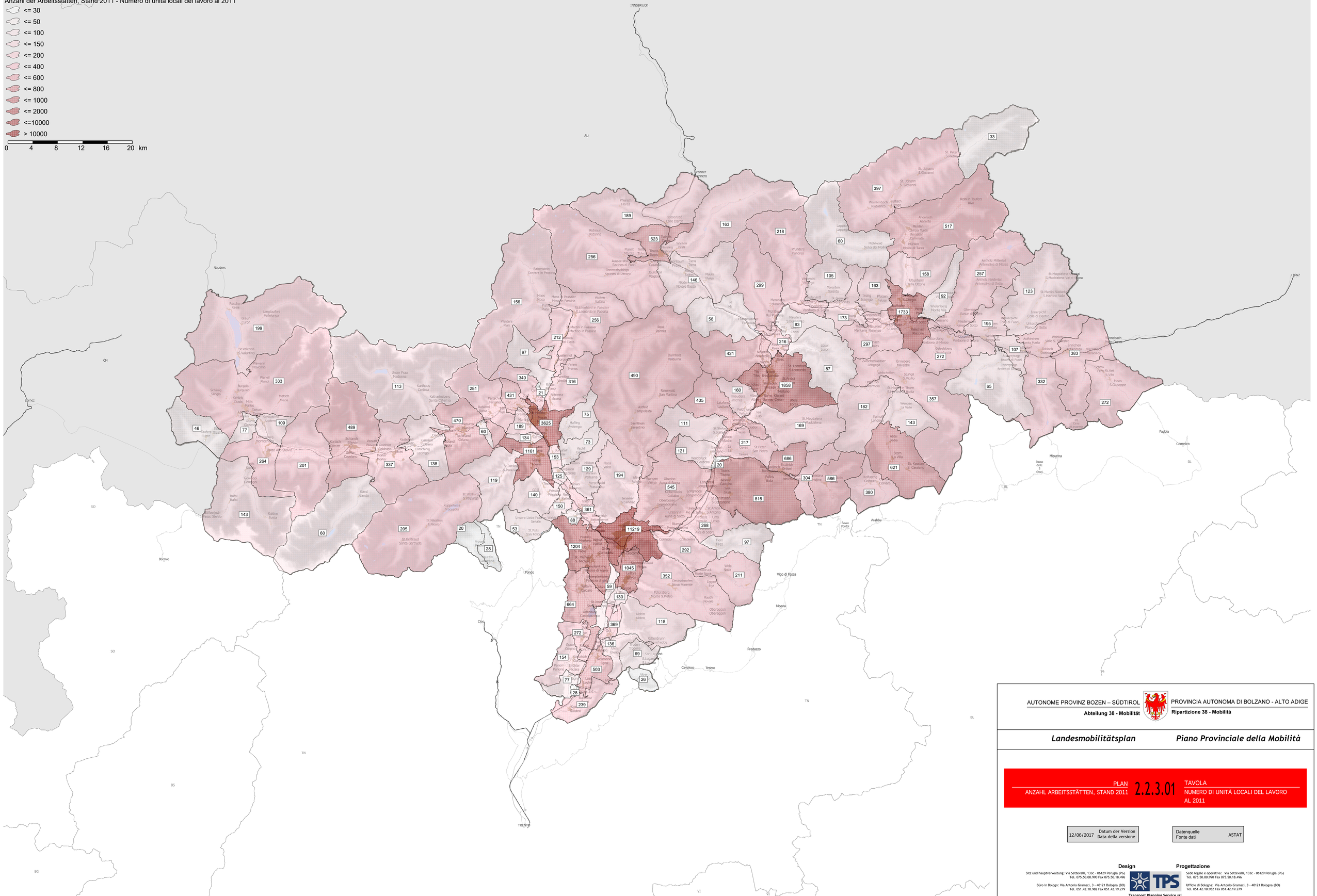
INNSBRUCK
AU
Brenner
Brennero
Nauders
Reschen
Resia
Langtaufers
Vallelunga
Graun
Curon
St. Valentin
S. Valentino
Planeil
Planoil
Burgeis
Burgusio
Schleis
Castello
Matsch
Mazia
Schleis
Slingia
Tartsch
Tarces
Mals
Malles
Glurns
Glorenza
Taufers
Tubre
Münstertal
Val Monastero
Sluderno
Schluderns
Taufers
Tubre
Tschars
Cellaro
Prad
Prato allo Stelvio
Stilfs
Stelvio
Gomagoi
Comprovasco
Trafoi
Solda
Sulden
Stilfserjoch
Passo Stelvio
Gand
Ganda
Covelano
Coldrano
Coldrano
Montes
Monterovere
Schlanders
Silandro
Vezzan
Vezzano
Kastelbell
Castelbello
Ciardes
Ciardes
Latsch
Laces
Tschenglo
Lacinigo
Goldrain
Coldrano
Galsaun
Coldrano
Tschengls
Cengles
Laas
Lasa
Eyrs
Ora
Kortsch
Corzes
Schlinig
Slingia
Burgeis
Burgusio
Mals
Malles
Tartsch
Tarces
Matsch
Mazia
Schleis
Castello
Schluderns
Sluderno
Glurns
Glorenza
Taufers
Tubre
Münstertal
Val Monastero
Zernez
CH
SO
Bormio
Fondo
Cles
TN
BS
BG
VI
TRENTO
BL
Padola
Comelico
Misurina
Passo delle Tre Croci
Arabba
Passo Pordoi
Vigo di Fassa
Moena
Predazzo
Cavalese
Tesero
Ahrntal
Valle Aurina
Ahornach
Acereto
Mühlen
Molini
Taufers
Tures
Kematen
Caminata
Rain in Taufers
Riva
Luttach
Luogo
Weissenbach
Riobianco
Michlwald
Selva dei Molini
Lappach
Lappago
Pfunders
Fundres
Uttenheim
Villa Ottone
Antholz Mittertal
Antermoia di Mezzo
Antholz Niedertal
Antermoia di Sotto
St. Magdalena Gsies Tal
St.Maddalena Val di Casies
St. Martin Gsies
S.Martino Valle
Innerpichl
Colle di Dentro
Unterpichl
Colle di Sotto
Kiens
Chienes
Terenten
Terento
Vintl
Vandoies
Pfalzen
Falzes
Issing
Tissango
Niedervintl
Vandoies di Sotto
Obervintl
Vandoies di Mezzo
Gais
Caminata
Aufkirchen
Santa Maria
Schlach
Tschlacht
Innichen
Vierschach
Versciaco
Winnebach
Rio Pusteria
Schmieden
Fabbri
St. Veit
S. Vito
Moos
S. Giuseppe
Toblach
Dobbiaco
Niederdorf
Villabassa
Innervillgraten
Rivalgo di Fuori
Unterrain
Planol
Sotto
Wahlen
Valle S. Pietro
Ehrenburg
Castello Casies
Gsieser Tal
Valle di Casies
Prettau
Predoi
Steinhaus
Cadipietra
Sand in Taufers
Sand
Campo Tures
Molini
Rein
Riva
Luttach
Luogo
Weissenbach
Riobianco
Michlwald
Selva dei Molini
Lappach
Lappago
Pfunders
Fundres
Uttenheim
Villa Ottone
Antholz Mittertal
Antermoia di Mezzo
Antholz Niedertal
Antermoia di Sotto
St. Magdalena Gsies Tal
St.Maddalena Val di Casies
St. Martin Gsies
S.Martino Valle
Innerpichl
Colle di Dentro
Unterpichl
Planol

Legende - Legenda

Anzahl der Arbeitsstätten, Stand 2001 - Numero di unità locali del lavoro al 2001

- <= 30
- <= 50
- <= 100
- <= 150
- <= 200
- <= 400
- <= 600
- <= 800
- <= 1000
- <= 2000
- <=10000
- > 10000

0 4 8 12 16 20 km

AUTONOME PROVINZ BOZEN – SÜDTIROL
Abteilung 38 - Mobilität

PROVINCIA AUTONOMA DI BOLZANO - ALTO ADIGE
Ripartizione 38 - Mobilità

Landesmobilitätsplan — *Piano Provinciale della Mobilità*

PLAN
ANZAHL ARBEITSSTÄTTEN, STAND 2001

2.2.3.02

TAVOLA
NUMERO DI UNITÀ LOCALI DEL LAVORO AL 2001

12/06/2017	Datum der Version / Data della versione
ASTAT	Datenquelle / Fonte dati

Design

Sitz und hauptverwaltung: Via Settevalli, 133c - 06129 Perugia (PG)
Tel. 075.50.00.990 Fax 075.50.18.496

Büro in Bologn: Via Antonio Gramsci, 3 - 40121 Bologna (BO)
Tel. 051.42.10.982 Fax 051.42.19.279

Progettazione

Sede legale e operativa: Via Settevalli, 133c - 06129 Perugia (PG)
Tel. 075.50.00.990 Fax 075.50.18.496

Ufficio di Bologna: Via Antonio Gramsci, 3 - 40121 Bologna (BO)
Tel. 051.42.10.982 Fax 051.42.19.279

Transport Planning Service srl
info@tpsitalia.it http://www.tpsitalia.it

Legende - Legenda

Absolute Veränderung der Arbeitsstätten von 2001 bis 2011 - Variazione assoluta di unità locali del lavoro dal 2001 al 2011

- <= -50
- <= -25
- <= 0
- <= 25
- <= 50
- <= 75
- <= 100
- <= 125
- <= 150
- > 150

0 4 8 12 16 20 km

AUTONOME PROVINZ BOZEN – SÜDTIROL
Abteilung 38 - Mobilität

PROVINCIA AUTONOMA DI BOLZANO - ALTO ADIGE
Ripartizione 38 - Mobilità

Landesmobilitätsplan ***Piano Provinciale della Mobilità***

PLAN
ABSOLUTE VERÄNDERUNG DER ARBEITSSTÄTTEN VON 2001 BIS 2011

2.2.3.03

TAVOLA
VARIAZIONE ASSOLUTA DI UNITÀ LOCALI DEL LAVORO DAL 2001 AL 2011

12/06/2017 Datum der Version / Data della versione

Datenquelle / Fonte dati: ELAB

Design
Sitz und hauptverwaltung: Via Settevalli, 133c - 06129 Perugia (PG)
Tel. 075.50.00.990 Fax 075.50.18.496
Büro in Bologn: Via Antonio Gramsci, 3 - 40121 Bologna (BO)
Tel. 051.42.10.982 Fax 051.42.19.279

Progettazione
Sede legale e operativa: Via Settevalli, 133c - 06129 Perugia (PG)
Tel. 075.50.00.990 Fax 075.50.18.496
Ufficio di Bologna: Via Antonio Gramsci, 3 - 40121 Bologna (BO)
Tel. 051.42.10.982 Fax 051.42.19.279

Transport Planning Service srl
Info@tpsitalia.it http://www.tpsitalia.it

Legende - Legenda

% Veränderung der Arbeitsstätten von 2001 bis 2011 - Variazione % di unità locali del lavoro dal 2001 al 2011

- <= -16
- <= -8
- <= -4
- <= -2
- <= 2
- <= 4
- <= 8
- <= 12
- <= 16
- <= 20
- <= 30
- > 30

0 4 8 12 16 20 km

AUTONOME PROVINZ BOZEN – SÜDTIROL
Abteilung 38 - Mobilität

PROVINCIA AUTONOMA DI BOLZANO - ALTO ADIGE
Ripartizione 38 - Mobilità

Landesmobilitätsplan ***Piano Provinciale della Mobilità***

PLAN
PROZENTUELLE VERÄNDERUNG DER ARBEITSSTÄTTEN VON 2001 BIS 2011

2.2.3.04

TAVOLA
VARIAZIONE PERCENTUALE DI UNITÀ LOCALI DEL LAVORO DAL 2001 AL 2011

12/06/2017 Datum der Version / Data della versione

Datenquelle / Fonte dati: ELAB

Design
Sitz und hauptverwaltung: Via Settevalli, 133c - 06129 Perugia (PG)
Tel. 075.50.00.990 Fax 075.50.18.496

Büro in Bologn: Via Antonio Gramsci, 3 - 40121 Bologna (BO)
Tel. 051.42.10.982 Fax 051.42.19.279

Progettazione
Sede legale e operativa: Via Settevalli, 133c - 06129 Perugia (PG)
Tel. 075.50.00.990 Fax 075.50.18.496

Ufficio di Bologna: Via Antonio Gramsci, 3 - 40121 Bologna (BO)
Tel. 051.42.10.982 Fax 051.42.19.279

Transport Planning Service srl
info@tpsitalia.it http://www.tpsitalia.it

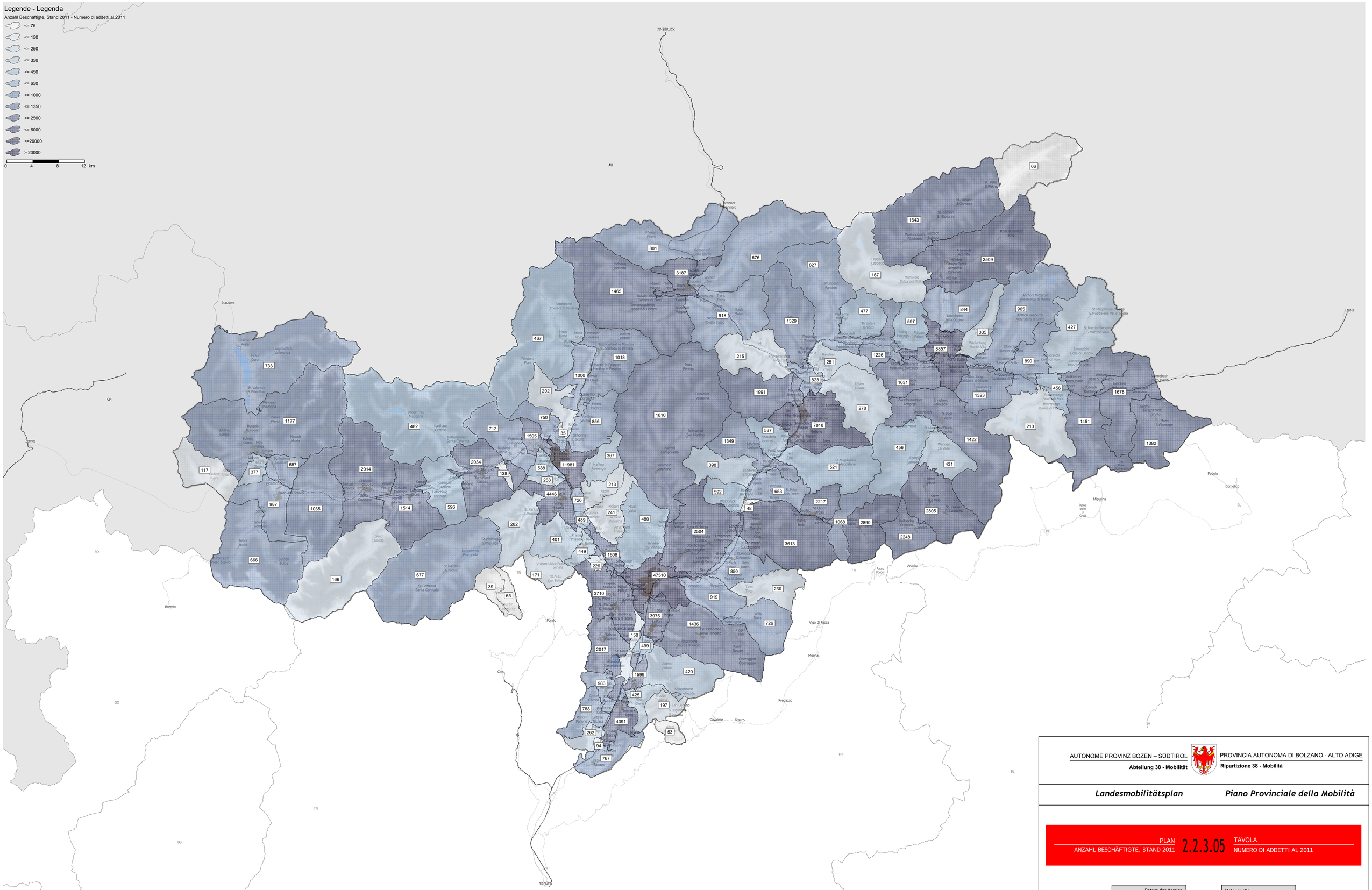

AUTONOME PROVINZ BOZEN – SÜDTIROL
Abteilung 38 - Mobilität

PROVINCIA AUTONOMA DI BOLZANO - ALTO ADIGE
Ripartizione 38 - Mobilità

Landesmobilitätsplan ***Piano Provinciale della Mobilità***

PLAN
ANZAHL BESCHÄFTIGTE, STAND 2011

2.2.3.05

TAVOLA
NUMERO DI ADDETTI AL 2011

12/06/2017	Datum der Version / Data della versione
ASTAT	Datenquelle / Fonte dati

Design
Sitz und hauptverwaltung: Via Settevalli, 133c - 06129 Perugia (PG)
Tel. 075.50.00.990 Fax 075.50.18.496
Büro in Bologn: Via Antonio Gramsci, 3 - 40121 Bologna (BO)
Tel. 051.42.10.982 Fax 051.42.19.279

Progettazione
Sede legale e operativa: Via Settevalli, 133c - 06129 Perugia (PG)
Tel. 075.50.00.990 Fax 075.50.18.496
Ufficio di Bologna: Via Antonio Gramsci, 3 - 40121 Bologna (BO)
Tel. 051.42.10.982 Fax 051.42.19.279

Transport Planning Service srl
info@tpsitalia.it http://www.tpsitalia.it

Legende - Legenda

Anzahl Beschäftigte, Stand 2001 - Numero di addetti al 2001

- <= 75
- <= 150
- <= 250
- <= 350
- <= 450
- <= 650
- <= 1000
- <= 1350
- <= 2500
- <= 6000
- <= 20000
- > 20000

0 4 8 12 16 20 km

AUTONOME PROVINZ BOZEN – SÜDTIROL
Abteilung 38 - Mobilität

PROVINCIA AUTONOMA DI BOLZANO - ALTO ADIGE
Ripartizione 38 - Mobilità

Landesmobilitätsplan — ***Piano Provinciale della Mobilità***

PLAN
ANZAHL BESCHÄFTIGTE, STAND 2001

2.2.3.06

TAVOLA
NUMERO DI ADDETTI AL 2001

12/06/2017 Datum der Version / Data della versione

Datenquelle / Fonte dati: ASTAT

Design
Sitz und hauptverwaltung: Via Settevalli, 133c - 06129 Perugia (PG)
Tel. 075.50.00.990 Fax 075.50.18.496

Büro in Bologn: Via Antonio Gramsci, 3 - 40121 Bologna (BO)
Tel. 051.42.10.982 Fax 051.42.19.279

Progettazione
Sede legale e operativa: Via Settevalli, 133c - 06129 Perugia (PG)
Tel. 075.50.00.990 Fax 075.50.18.496

Ufficio di Bologna: Via Antonio Gramsci, 3 - 40121 Bologna (BO)
Tel. 051.42.10.982 Fax 051.42.19.279

Transport Planning Service srl
info@tpsitalia.it http://www.tpsitalia.it

Legende - Legenda

Absolute Veränderung der Beschäftigten von 2001 bis 2011 - Variazione assoluta di addetti dal 2001 al 2011

- <= -500
- <= -150
- <= 0
- <= 15
- <= 50
- <= 75
- <= 100
- <= 250
- <= 500
- <= 800
- <= 1150
- > 1150

0 4 8 12 16 20 km

INNSBRUCK

AUTONOME PROVINZ BOZEN – SÜDTIROL
Abteilung 38 - Mobilität

PROVINCIA AUTONOMA DI BOLZANO - ALTO ADIGE
Ripartizione 38 - Mobilità

Landesmobilitätsplan ***Piano Provinciale della Mobilità***

PLAN
ABSOLUTE VERÄNDERUNG DER BESCHÄFTIGTEN VON 2001 BIS 2011

2.2.3.07

TAVOLA
VARIAZIONE ASSOLUTA DI ADDETTI DAL 2001 AL 2011

12/06/2017 Datum der Version / Data della versione

Datenquelle / Fonte dati: ELAB

Design
Sitz und hauptverwaltung: Via Settevalli, 133c - 06129 Perugia (PG)
Tel. 075.50.00.990 Fax 075.50.18.496

Büro in Bologn: Via Antonio Gramsci, 3 - 40121 Bologna (BO)
Tel. 051.42.10.982 Fax 051.42.19.279

Progettazione
Sede legale e operativa: Via Settevalli, 133c - 06129 Perugia (PG)
Tel. 075.50.00.990 Fax 075.50.18.496

Ufficio di Bologna: Via Antonio Gramsci, 3 - 40121 Bologna (BO)
Tel. 051.42.10.982 Fax 051.42.19.279

Transport Planning Service srl
info@tpsitalia.it http://www.tpsitalia.it

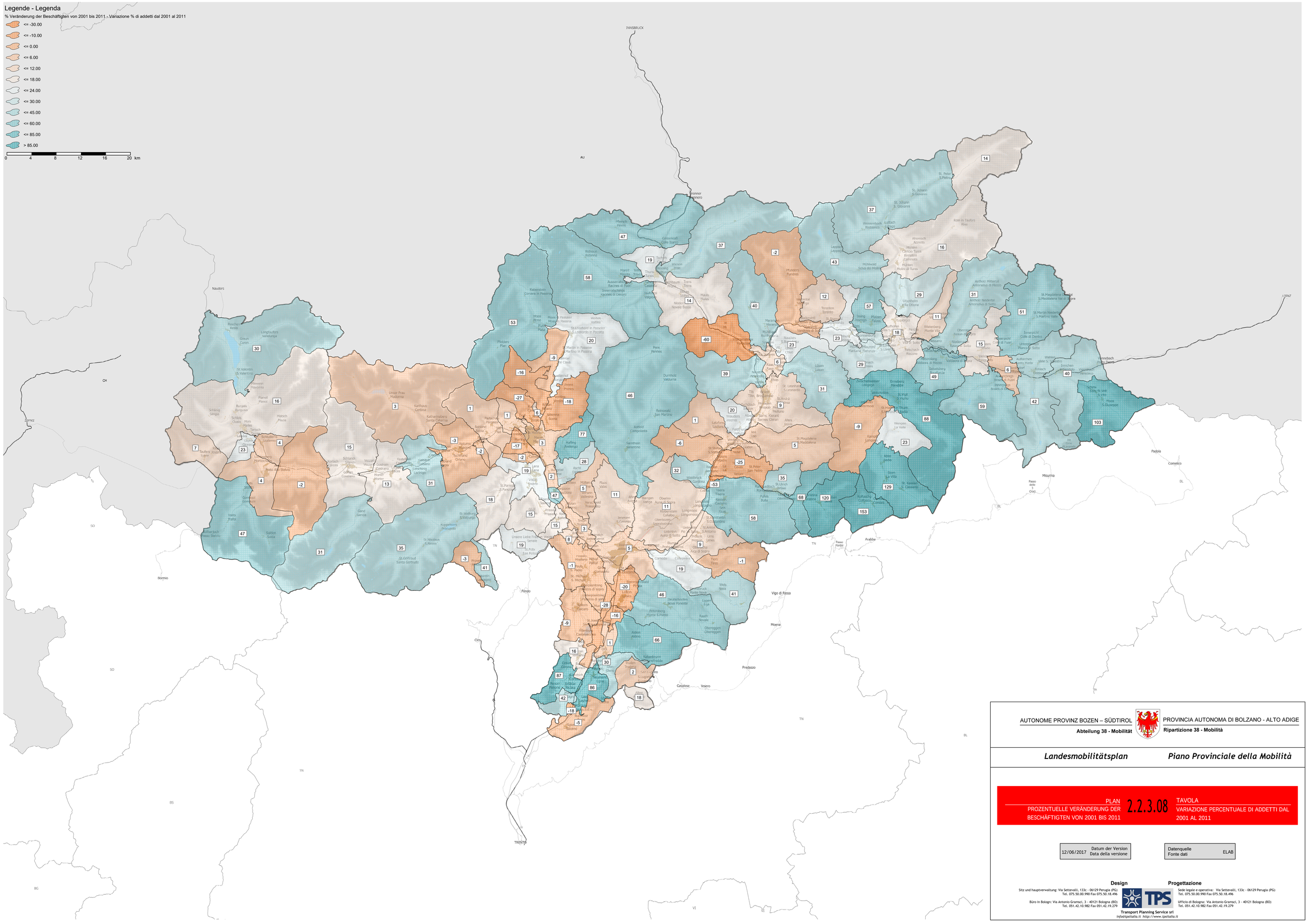

AUTONOME PROVINZ BOZEN – SÜDTIROL
Abteilung 38 - Mobilität

PROVINCIA AUTONOMA DI BOLZANO - ALTO ADIGE
Ripartizione 38 - Mobilità

Landesmobilitätsplan ***Piano Provinciale della Mobilità***

PLAN
PROZENTUELLE VERÄNDERUNG DER BESCHÄFTIGTEN VON 2001 BIS 2011

2.2.3.08

TAVOLA
VARIAZIONE PERCENTUALE DI ADDETTI DAL 2001 AL 2011

12/06/2017 Datum der Version / Data della versione

Datenquelle / Fonte dati ELAB

Design
Sitz und hauptverwaltung: Via Settevalli, 133c - 06129 Perugia (PG)
Tel. 075.50.00.990 Fax 075.50.18.496
Büro in Bologn: Via Antonio Gramsci, 3 - 40121 Bologna (BO)
Tel. 051.42.10.982 Fax 051.42.19.279

Progettazione
Sede legale e operativa: Via Settevalli, 133c - 06129 Perugia (PG)
Tel. 075.50.00.990 Fax 075.50.18.496
Ufficio di Bologna: Via Antonio Gramsci, 3 - 40121 Bologna (BO)
Tel. 051.42.10.982 Fax 051.42.19.279

Transport Planning Service srl
info@tpsitalia.it http://www.tpsitalia.it

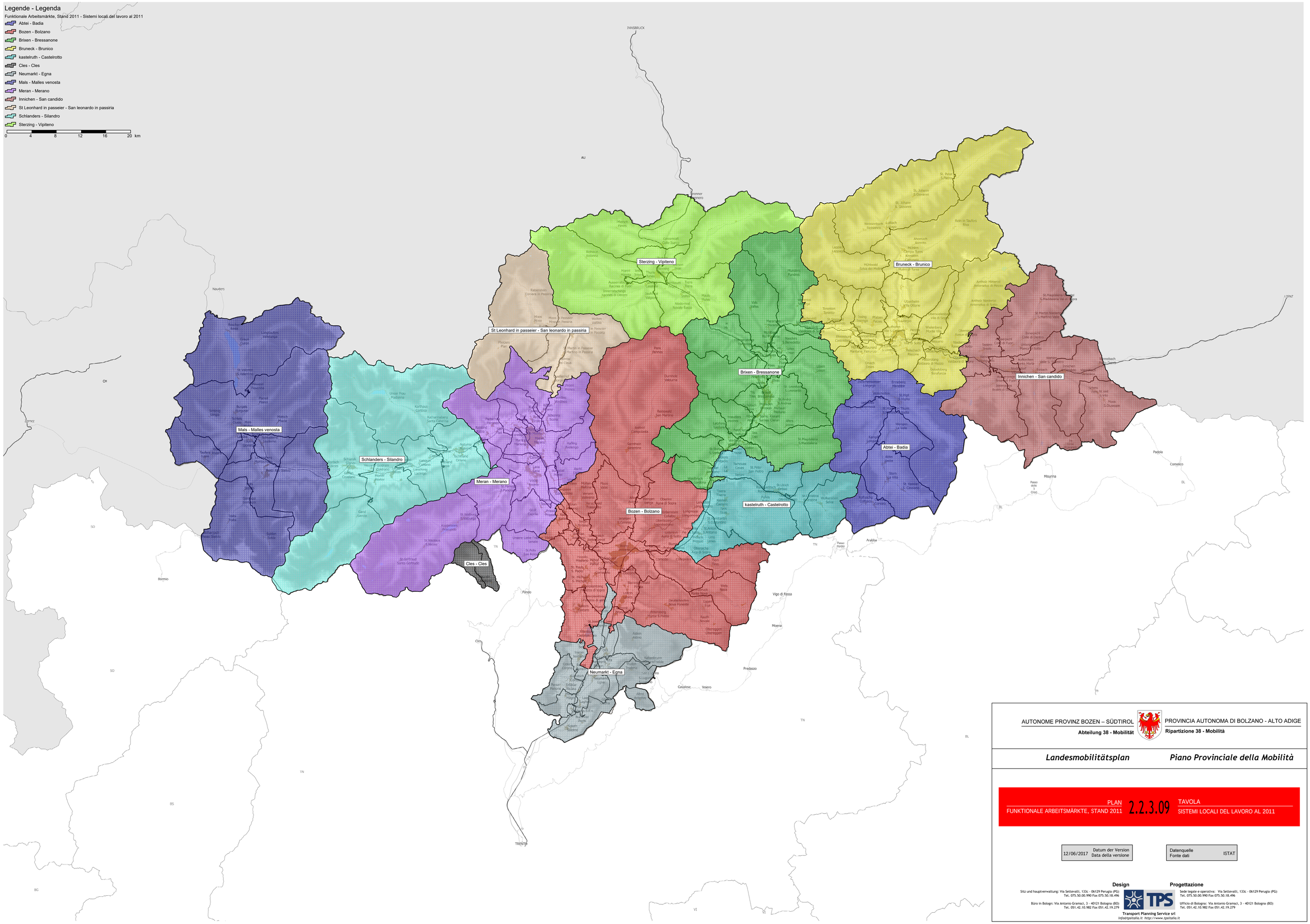

AUTONOME PROVINZ BOZEN – SÜDTIROL
Abteilung 38 - Mobilität

PROVINCIA AUTONOMA DI BOLZANO - ALTO ADIGE
Ripartizione 38 - Mobilità

Landesmobilitätsplan ***Piano Provinciale della Mobilità***

PLAN
FUNKTIONALE ARBEITSMÄRKTE, STAND 2011

2.2.3.09

TAVOLA
SISTEMI LOCALI DEL LAVORO AL 2011

12/06/2017 Datum der Version / Data della versione

Datenquelle / Fonte dati ISTAT

Design

Sitz und hauptverwaltung: Via Settevalli, 133c - 06129 Perugia (PG)
Tel. 075.50.00.990 Fax 075.50.18.496

Büro in Bologn: Via Antonio Gramsci, 3 - 40121 Bologna (BO)
Tel. 051.42.10.982 Fax 051.42.19.279

Progettazione

Sede legale e operativa: Via Settevalli, 133c - 06129 Perugia (PG)
Tel. 075.50.00.990 Fax 075.50.18.496

Ufficio di Bologna: Via Antonio Gramsci, 3 - 40121 Bologna (BO)
Tel. 051.42.10.982 Fax 051.42.19.279

TPS
Transport Planning Service srl
info@tpsitalia.it http://www.tpsitalia.it

Legende - Legenda

Gesundheitszentren, Gesundheitssprengel und andere Gesundheitsreferenzpunkte - Comprensori, distretti e punti di riferimento sanitari

- Bozen - Bolzano
- Brixen - Bressanone
- Bruneck - Brunico
- Meran - Merano
- Sprengel - Distretti
- Sprengeldtutzpunkt - Punti di riferimento

0 4 8 12 16 20 km

Meran - Merano

Brixen - Bressanone

Bruneck - Brunico

Bozen - Bolzano

Landesmobilitätsplan — Piano Provinciale della Mobilità

AUTONOME PROVINZ BOZEN – SÜDTIROL
Abteilung 38 - Mobilität

PROVINCIA AUTONOMA DI BOLZANO - ALTO ADIGE
Ripartizione 38 - Mobilità

PLAN
GESUNDHEITSBEZIRKE, GESUNDHEITSSPRENGEL UND SPRENGELSTÜTZPUNKTE

2.2.4.01

TAVOLA
COMPRENSORI, DISTRETTI E PUNTI DI RIFERIMENTO SANITARI

12/06/2017 Datum der Version / Data della versione

Datenquelle / Fonte dati: AZIENDA SANITARIA

Design

Sitz und hauptverwaltung: Via Settevalli, 133c - 06129 Perugia (PG)
Tel. 075.50.00.990 Fax 075.50.18.496

Büro in Bologn: Via Antonio Gramsci, 3 - 40121 Bologna (BO)
Tel. 051.42.10.982 Fax 051.42.19.279

Progettazione

Sede legale e operativa: Via Settevalli, 133c - 06129 Perugia (PG)
Tel. 075.50.00.990 Fax 075.50.18.496

Ufficio di Bologna: Via Antonio Gramsci, 3 - 40121 Bologna (BO)
Tel. 051.42.10.982 Fax 051.42.19.279

Transport Planning Service srl
info@tpsitalia.it http://www.tpsitalia.it

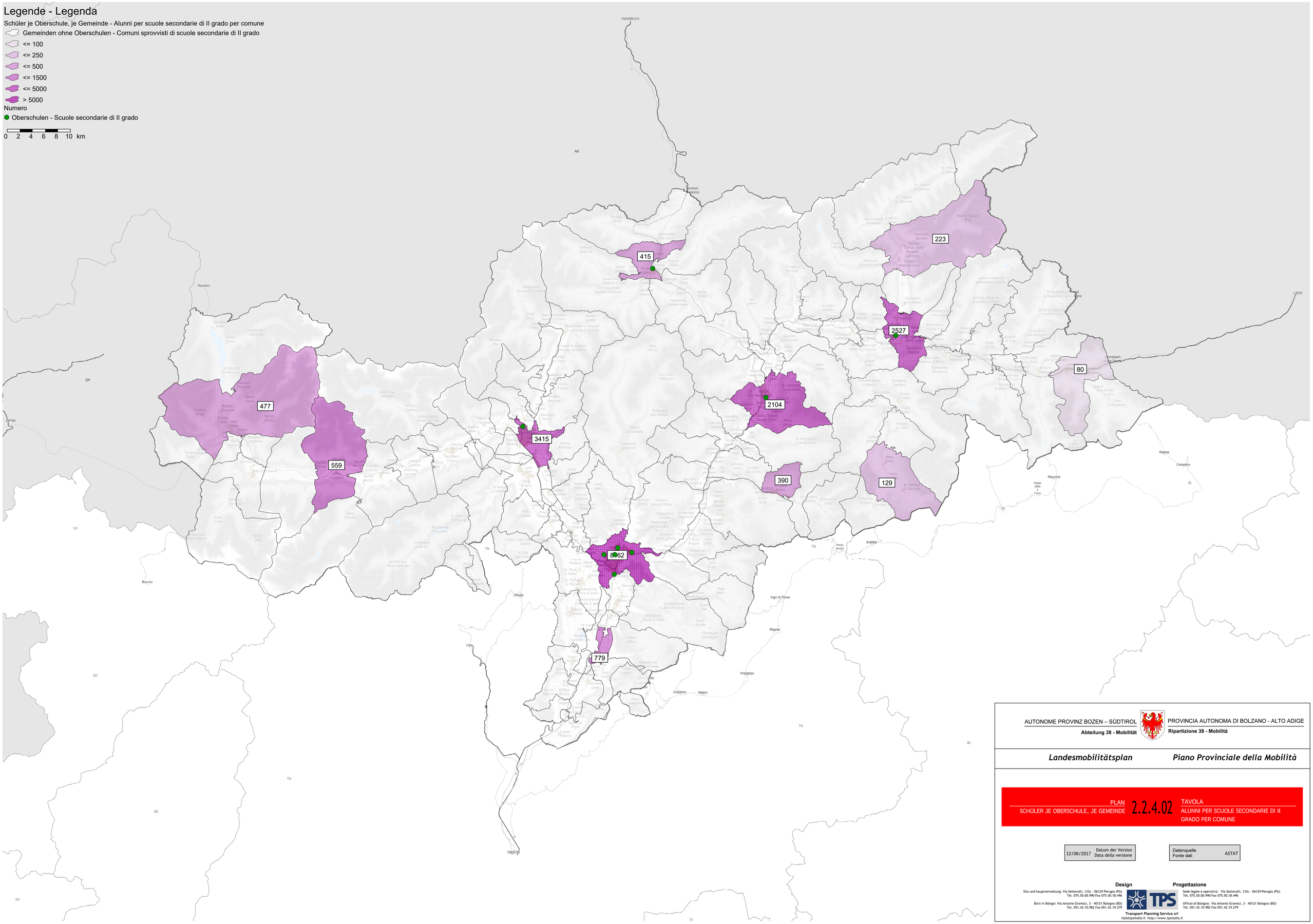

AUTONOME PROVINZ BOZEN – SÜDTIROL
Abteilung 38 - Mobilität

PROVINCIA AUTONOMA DI BOLZANO - ALTO ADIGE
Ripartizione 38 - Mobilità

Landesmobilitätsplan *Piano Provinciale della Mobilità*

PLAN
SCHÜLER JE OBERSCHULE, JE GEMEINDE

2.2.4.02

TAVOLA
ALUNNI PER SCUOLE SECONDARIE DI II GRADO PER COMUNE

12/06/2017 Datum der Version / Data della versione

Datenquelle / Fonte dati ASTAT

Design

Sitz und hauptverwaltung: Via Settevalli, 133c - 06129 Perugia (PG)
Tel. 075.50.00.990 Fax 075.50.18.496

Büro in Bologn: Via Antonio Gramsci, 3 - 40121 Bologna (BO)
Tel. 051.42.10.982 Fax 051.42.19.279

Progettazione

Sede legale e operativa: Via Settevalli, 133c - 06129 Perugia (PG)
Tel. 075.50.00.990 Fax 075.50.18.496

Ufficio di Bologna: Via Antonio Gramsci, 3 - 40121 Bologna (BO)
Tel. 051.42.10.982 Fax 051.42.19.279

TPS

Transport Planning Service srl
info@tpsitalia.it http://www.tpsitalia.it

Legende - Legenda

Bezirksgemeinschaften - Comunità comprensoriali

- Wipptal - Alta Valle Isarco
- Bozen - Bolzano
- Burggrafenamt - Burgraviato
- Uberetsch Unterland - Oltradige Bassa Atesina
- Salten Scilier - Salto Sciliar
- Pusterta - Val Pusteria
- Vinschgau - Val Venosta
- Eisacktal - Valle Isarco

0 2 4 6 8 10 km

Wipptal/Alta Valle Isarco

Pustertal/Val Pusteria

Eisacktal/Valle Isarco

Vinschgau/Val Venosta

Burggrafenamt/Burgraviato

Salten Scilier/Salto Sciliar

Bozen/Bolzano

Uberetsch Unterland/Oltradige Bassa Atesina

INNSBRUCK

AU

CH

SO

TN

BS

BL

TRENTO

LIENZ

AUTONOME PROVINZ BOZEN – SÜDTIROL
Abteilung 38 - Mobilität

PROVINCIA AUTONOMA DI BOLZANO - ALTO ADIGE
Ripartizione 38 - Mobilità

Landesmobilitätsplan ***Piano Provinciale della Mobilità***

PLAN BEZIRKSGEMEINSCHAFTEN **2.2.4.03** TAVOLA COMUNITÀ COMPRENSORIALI

12/06/2017 Datum der Version / Data della versione

Datenquelle / Fonte dati PROVINCIA AUTONOMA DI

Design
Sitz und hauptverwaltung: Via Settevalli, 133c - 06129 Perugia (PG)
Tel. 075.50.00.990 Fax 075.50.18.496
Büro in Bologn: Via Antonio Gramsci, 3 - 40121 Bologna (BO)
Tel. 051.42.10.982 Fax 051.42.19.279

Progettazione
Sede legale e operativa: Via Settevalli, 133c - 06129 Perugia (PG)
Tel. 075.50.00.990 Fax 075.50.18.496
Ufficio di Bologna: Via Antonio Gramsci, 3 - 40121 Bologna (BO)
Tel. 051.42.10.982 Fax 051.42.19.279

Transport Planning Service srl
info@tpsitalia.it http://www.tpsitalia.it

Legende - Legenda

Gemeinden je Tourismusverband (ASTAT) - Comuni per consorzio turistico (ASTAT)

- Seiseralm - Alpe di Siusi
- Abtei - Alta Badia
- Hochpustertal - Alta Val Pusteria
- Südtirols Süden - Bolzano Vigneti e Dolomiti
- Meran - Merano e dintorni
- Kronplatz - Plan de Corones
- Gröden - Val Gardena
- Vinschgau - Val Venosta
- Eggental - Val d'Ega
- Eisacktal - Valle Isarco

0 2 4 6 8 10 km

Kronplatz/Plan de Corones

Eisacktal/Valle Isarco

Hochpustertal/Alta Val Pusteria

Meran/Merano e dintorni

Vinschgau/Val Venosta

Abtei/Alta Badia

Gröden/Val Gardena

Seiseralm/Alpe di Siusi

Südtirols Süden/Bolzano Vigneti e Dolomiti

Eggental/Val d'Ega

AUTONOME PROVINZ BOZEN – SÜDTIROL
Abteilung 38 - Mobilität

PROVINCIA AUTONOMA DI BOLZANO - ALTO ADIGE
Ripartizione 38 - Mobilità

Landesmobilitätsplan ***Piano Provinciale della Mobilità***

PLAN
GEMEINDEN JE TOURISMUSVERBAND **2.2.5.01** TAVOLA
COMUNI PER CONSORZIO TURISTICO

Datum der Version / Data della versione	Datenquelle / Fonte dati
12/06/2017	ASTAT

Design
Sitz und hauptverwaltung: Via Settevalli, 133c - 06129 Perugia (PG)
Tel. 075.50.00.990 Fax 075.50.18.496
Büro in Bologn: Via Antonio Gramsci, 3 - 40121 Bologna (BO)
Tel. 051.42.10.982 Fax 051.42.19.279

Progettazione
Sede legale e operativa: Via Settevalli, 133c - 06129 Perugia (PG)
Tel. 075.50.00.990 Fax 075.50.18.496
Ufficio di Bologna: Via Antonio Gramsci, 3 - 40121 Bologna (BO)
Tel. 051.42.10.982 Fax 051.42.19.279

Transport Planning Service srl
info@tpsitalia.it http://www.tpsitalia.it

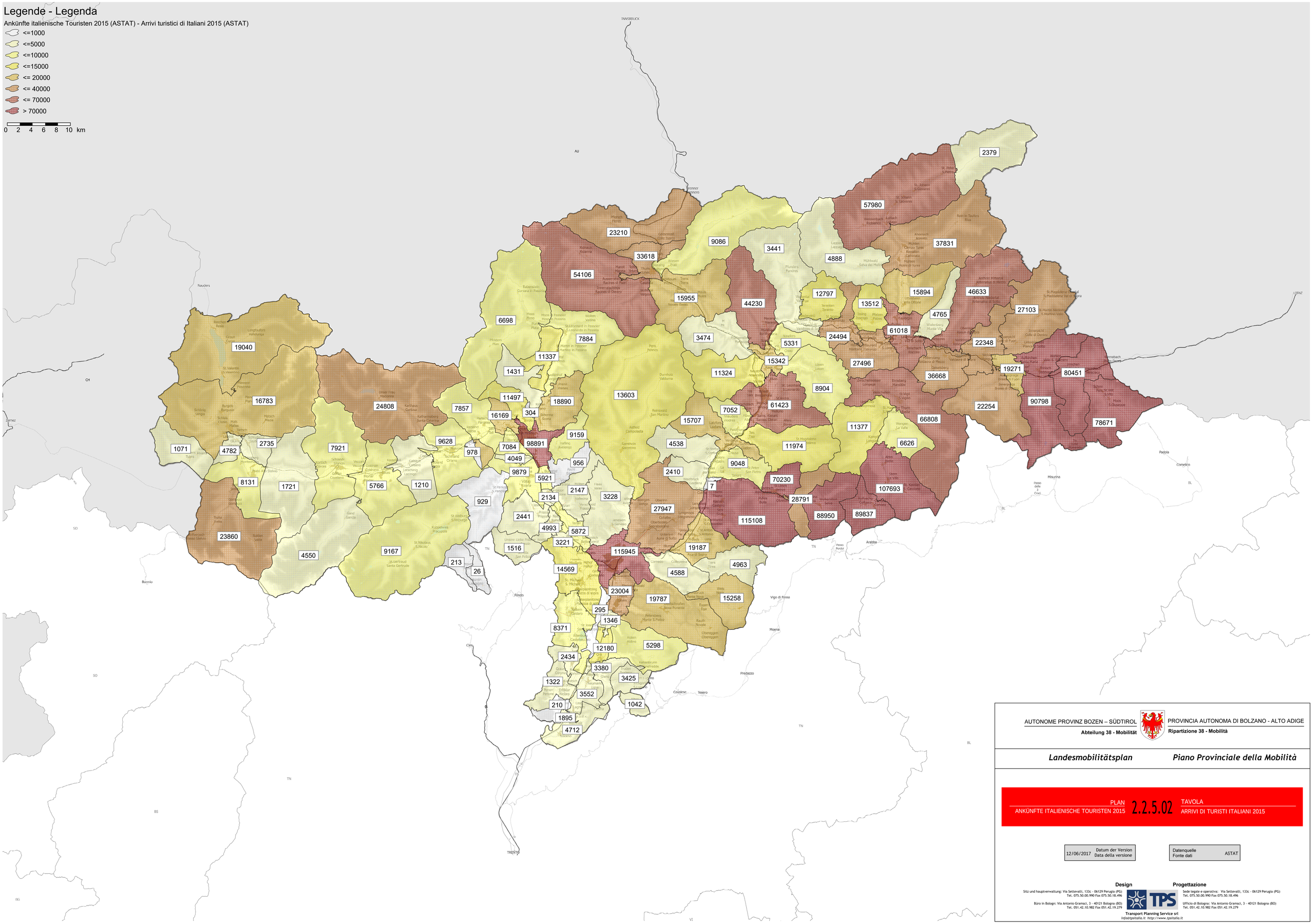
Legende - Legenda
Ankünfte italienische Touristen 2015 (ASTAT) - Arrivi turistici di Italiani 2015 (ASTAT)
<=1000
<=5000
<=10000
<=15000
<= 20000
<= 40000
<= 70000
> 70000
0 2 4 6 8 10 km
2379
57980
23210
9086
3441
37831
33618
4888
54106
15955
44230
12797
15894
46633
13512
27103
4765
6698
7884
3474
5331
24494
61018
22348
19040
11337
15342
27496
19271
80451
1431
11324
36668
8904
16783
24808
11497
18890
13603
7857
304
7052
61423
22254
90798
16169
15707
66808
78671
9159
11377
1071
4782
2735
7921
9628
7084
98891
4538
11974
6626
978
4049
956
9048
9879
2410
70230
8131
1721
5766
1210
5921
7
107693
2134
2147
3228
28791
929
27947
88950
89837
2441
115108
4993
5872
23860
3221
19187
1516
115945
4550
9167
213
26
4963
14569
4588
23004
19787
15258
295
1346
8371
12180
5298
2434
3380
3425
1322
3552
210
1042
1895
4712
AUTONOME PROVINZ BOZEN – SÜDTIROL
Abteilung 38 - Mobilität
PROVINCIA AUTONOMA DI BOLZANO - ALTO ADIGE
Ripartizione 38 - Mobilità
Landesmobilitätsplan
Piano Provinciale della Mobilità
PLAN
ANKÜNFTE ITALIENISCHE TOURISTEN 2015
2.2.5.02
TAVOLA
ARRIVI DI TURISTI ITALIANI 2015
12/06/2017
Datum der Version
Data della versione
Datenquelle
Fonte dati
ASTAT
Design
Progettazione
Sitz und hauptverwaltung: Via Settevalli, 133c - 06129 Perugia (PG)
Tel. 075.50.00.990 Fax 075.50.18.496
Büro in Bologn: Via Antonio Gramsci, 3 - 40121 Bologna (BO)
Tel. 051.42.10.982 Fax 051.42.19.279
Sede legale e operativa: Via Settevalli, 133c - 06129 Perugia (PG)
Tel. 075.50.00.990 Fax 075.50.18.496
Ufficio di Bologna: Via Antonio Gramsci, 3 - 40121 Bologna (BO)
Tel. 051.42.10.982 Fax 051.42.19.279
TPS
Transport Planning Service srl
info@tpsitalia.it http://www.tpsitalia.it

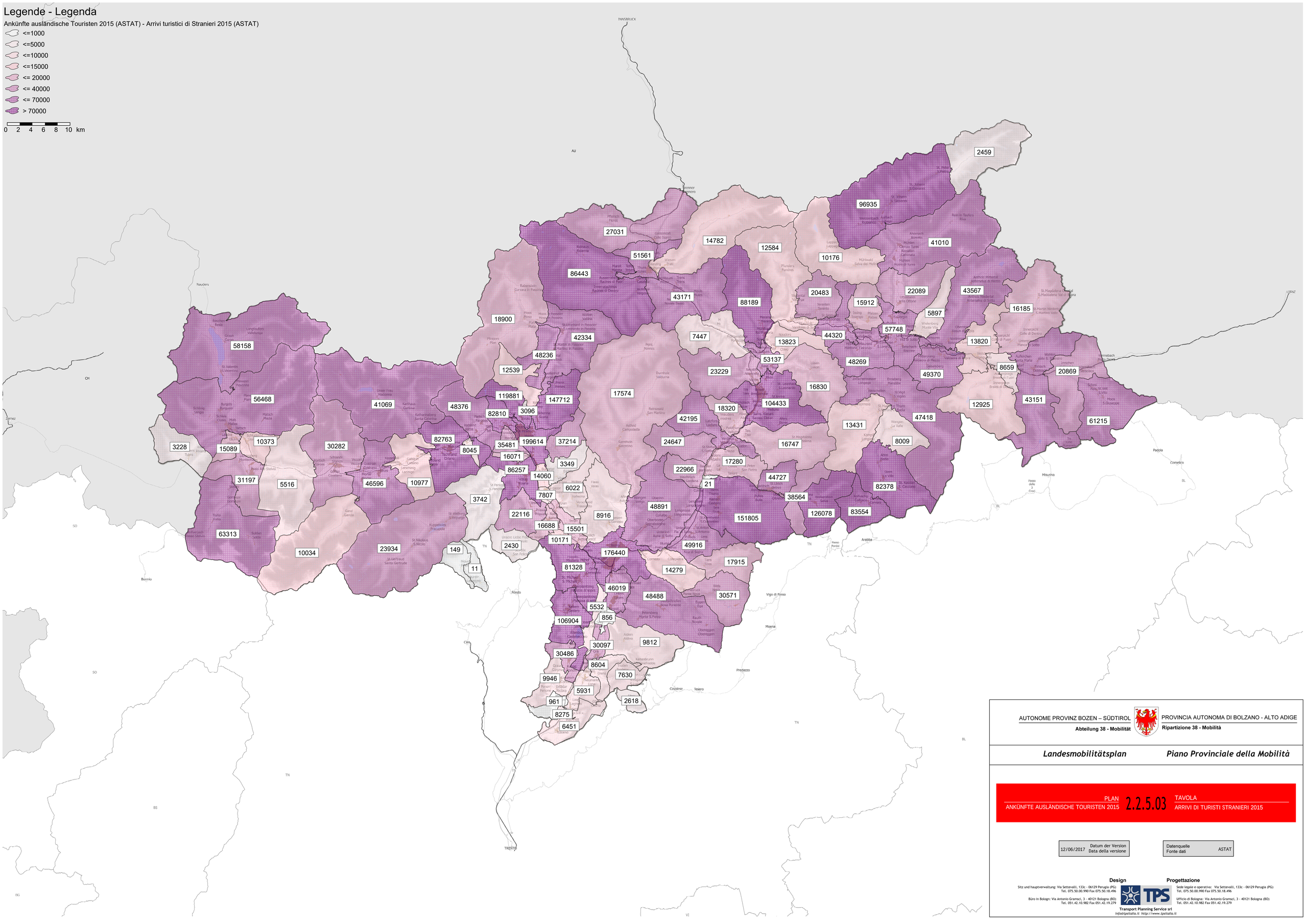

AUTONOME PROVINZ BOZEN – SÜDTIROL
Abteilung 38 - Mobilität

PROVINCIA AUTONOMA DI BOLZANO - ALTO ADIGE
Ripartizione 38 - Mobilità

Landesmobilitätsplan *Piano Provinciale della Mobilità*

PLAN
ANKÜNFTE AUSLÄNDISCHE TOURISTEN 2015

2.2.5.03

TAVOLA
ARRIVI DI TURISTI STRANIERI 2015

12/06/2017 Datum der Version / Data della versione

Datenquelle / Fonte dati: ASTAT

Design

Sitz und hauptverwaltung: Via Settevalli, 133c - 06129 Perugia (PG)
Tel. 075.50.00.990 Fax 075.50.18.496

Büro in Bologn: Via Antonio Gramsci, 3 - 40121 Bologna (BO)
Tel. 051.42.10.982 Fax 051.42.19.279

Progettazione

Sede legale e operativa: Via Settevalli, 133c - 06129 Perugia (PG)
Tel. 075.50.00.990 Fax 075.50.18.496

Ufficio di Bologna: Via Antonio Gramsci, 3 - 40121 Bologna (BO)
Tel. 051.42.10.982 Fax 051.42.19.279

Transport Planning Service srl
info@tpsitalia.it http://www.tpsitalia.it

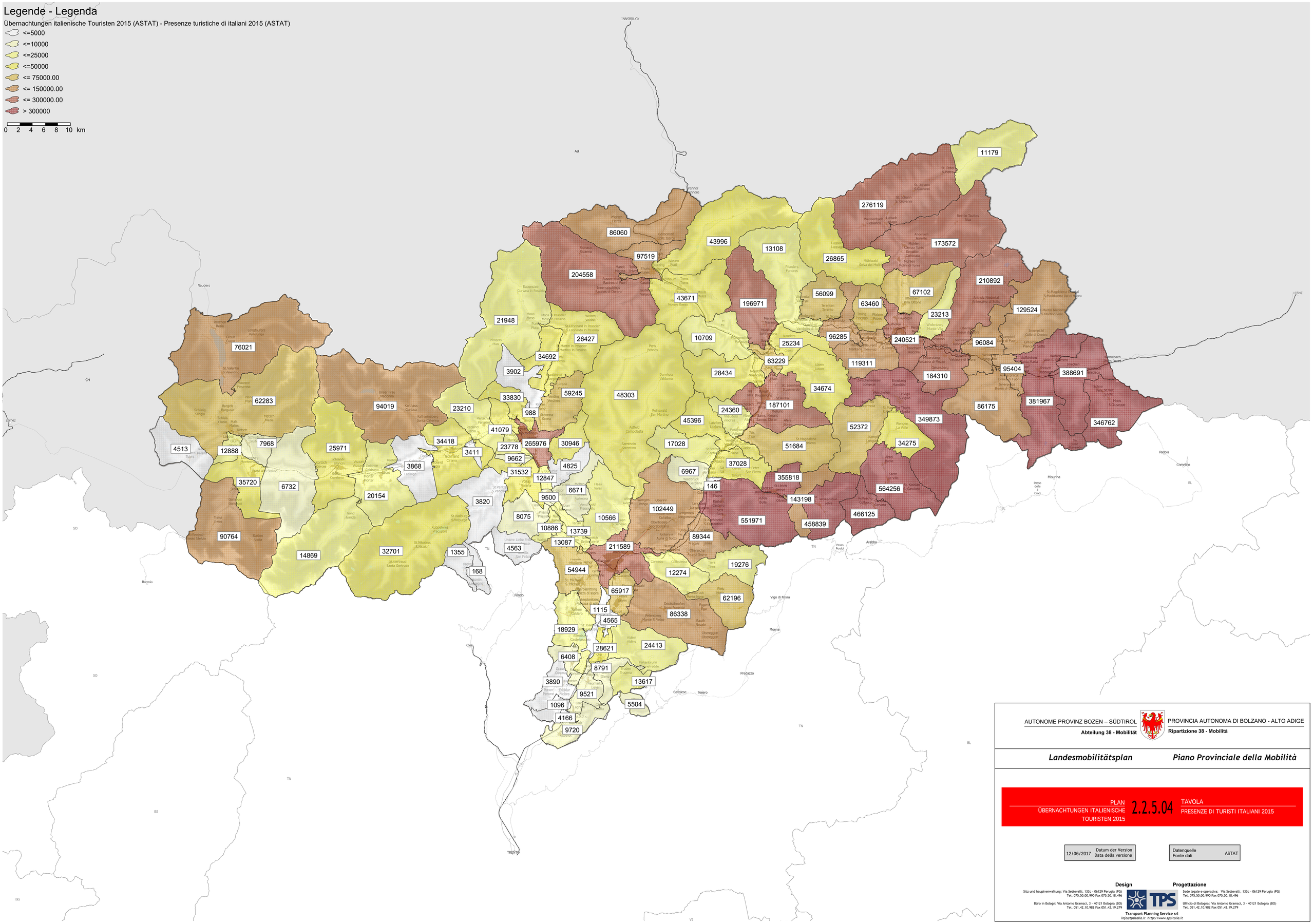

AUTONOME PROVINZ BOZEN – SÜDTIROL
Abteilung 38 - Mobilität

PROVINCIA AUTONOMA DI BOLZANO - ALTO ADIGE
Ripartizione 38 - Mobilità

Landesmobilitätsplan *Piano Provinciale della Mobilità*

PLAN
ÜBERNACHTUNGEN ITALIENISCHE TOURISTEN 2015

2.2.5.04

TAVOLA
PRESENZE DI TURISTI ITALIANI 2015

12/06/2017 Datum der Version / Data della versione

Datenquelle / Fonte dati ASTAT

Design

Sitz und hauptverwaltung: Via Settevalli, 133c - 06129 Perugia (PG)
Tel. 075.50.00.990 Fax 075.50.18.496

Büro in Bologn: Via Antonio Gramsci, 3 - 40121 Bologna (BO)
Tel. 051.42.10.982 Fax 051.42.19.279

Progettazione

Sede legale e operativa: Via Settevalli, 133c - 06129 Perugia (PG)
Tel. 075.50.00.990 Fax 075.50.18.496

Ufficio di Bologna: Via Antonio Gramsci, 3 - 40121 Bologna (BO)
Tel. 051.42.10.982 Fax 051.42.19.279

TPS
Transport Planning Service srl
info@tpsitalia.it http://www.tpsitalia.it

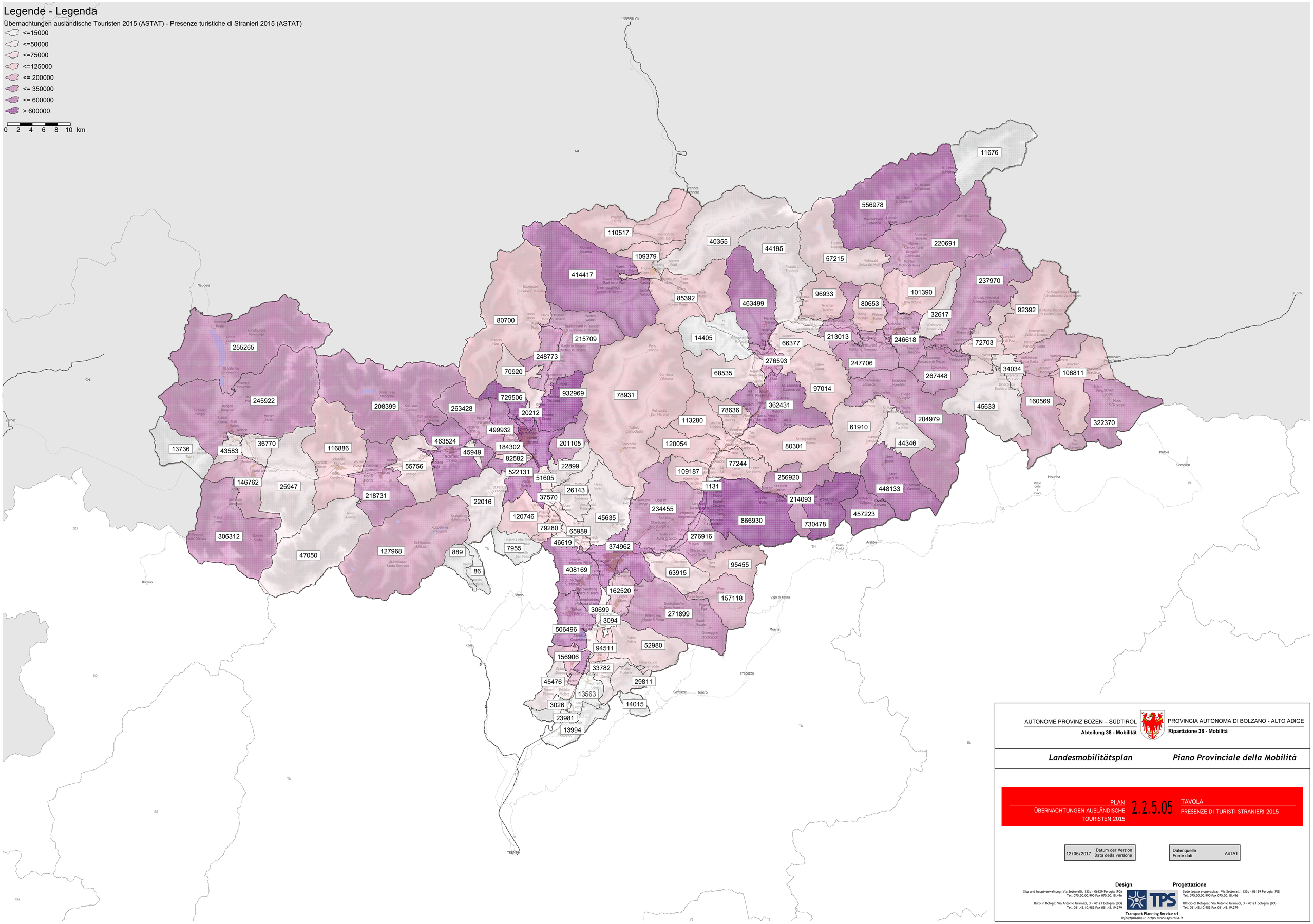

AUTONOME PROVINZ BOZEN – SÜDTIROL
Abteilung 38 - Mobilität

PROVINCIA AUTONOMA DI BOLZANO - ALTO ADIGE
Ripartizione 38 - Mobilità

Landesmobilitätsplan *Piano Provinciale della Mobilità*

PLAN
ÜBERNACHTUNGEN AUSLÄNDISCHE TOURISTEN 2015

2.2.5.05

TAVOLA
PRESENZE DI TURISTI STRANIERI 2015

12/06/2017 Datum der Version / Data della versione

Datenquelle / Fonte dati ASTAT

Design

Sitz und hauptverwaltung: Via Settevalli, 133c - 06129 Perugia (PG)
Tel. 075.50.00.990 Fax 075.50.18.496

Büro in Bologn: Via Antonio Gramsci, 3 - 40121 Bologna (BO)
Tel. 051.42.10.982 Fax 051.42.19.279

Progettazione

Sede legale e operativa: Via Settevalli, 133c - 06129 Perugia (PG)
Tel. 075.50.00.990 Fax 075.50.18.496

Ufficio di Bologna: Via Antonio Gramsci, 3 - 40121 Bologna (BO)
Tel. 051.42.10.982 Fax 051.42.19.279

TPS
Transport Planning Service srl
info@tpsitalia.it http://www.tpsitalia.it

Legende - Legenda

Gemeinden nach funktionalen Kleinregionen (ASTAT) - Comuni per piccole aree funzionali (ASTAT)

- Abtei - Badia
- Bozen - Bolzano
- Brixen - Bressanone
- Bruneck - Brunico
- Sand in Taufers - Campo Tures
- Lana - Lana
- Mals - Malles
- Meran - Merano
- Naturns - Naturno
- Auer-Neumarkt - Ora-Egna
- St. Ulrich - Ortisei
- St. Martin in passeier - San Martino in passiria
- Innichen - San candido
- Schlanders - Silandro
- Sterzing - Vipiteno

0 2 4 6 8 10 km

Sterzing/Vipiteno

Sand in Taufers/Campo Tures

Bruneck/Brunico

St. Martin in passeier/San Martino in passiria

Brixen/Bressanone

Innichen/San Candido

Mals/Malles

Naturns/Naturno

Meran/Merano

Abtei/Badia

Schlanders/Silandro

St. Ulrich/Ortisei

Bozen/Bolzano

Lana/Lana

Auer-Neumarkt/Ora-Egna

AUTONOME PROVINZ BOZEN – SÜDTIROL
Abteilung 38 - Mobilität

PROVINCIA AUTONOMA DI BOLZANO - ALTO ADIGE
Ripartizione 38 - Mobilità

Landesmobilitätsplan ***Piano Provinciale della Mobilità***

PLAN
FUNKTIONALE KLEINREGIONEN **2.2.6.01** TAVOLA
PICCOLE AREE FUNZIONALI (PAF)

12/06/2017 Datum der Version / Data della versione

Datenquelle / Fonte dati: ASTAT

Design
Sitz und hauptverwaltung: Via Settevalli, 133c - 06129 Perugia (PG)
Tel. 075.50.00.990 Fax 075.50.18.496

Büro in Bologn: Via Antonio Gramsci, 3 - 40121 Bologna (BO)
Tel. 051.42.10.982 Fax 051.42.19.279

Progettazione
Sede legale e operativa: Via Settevalli, 133c - 06129 Perugia (PG)
Tel. 075.50.00.990 Fax 075.50.18.496

Ufficio di Bologna: Via Antonio Gramsci, 3 - 40121 Bologna (BO)
Tel. 051.42.10.982 Fax 051.42.19.279

Transport Planning Service srl
info@tpsitalia.it http://www.tpsitalia.it

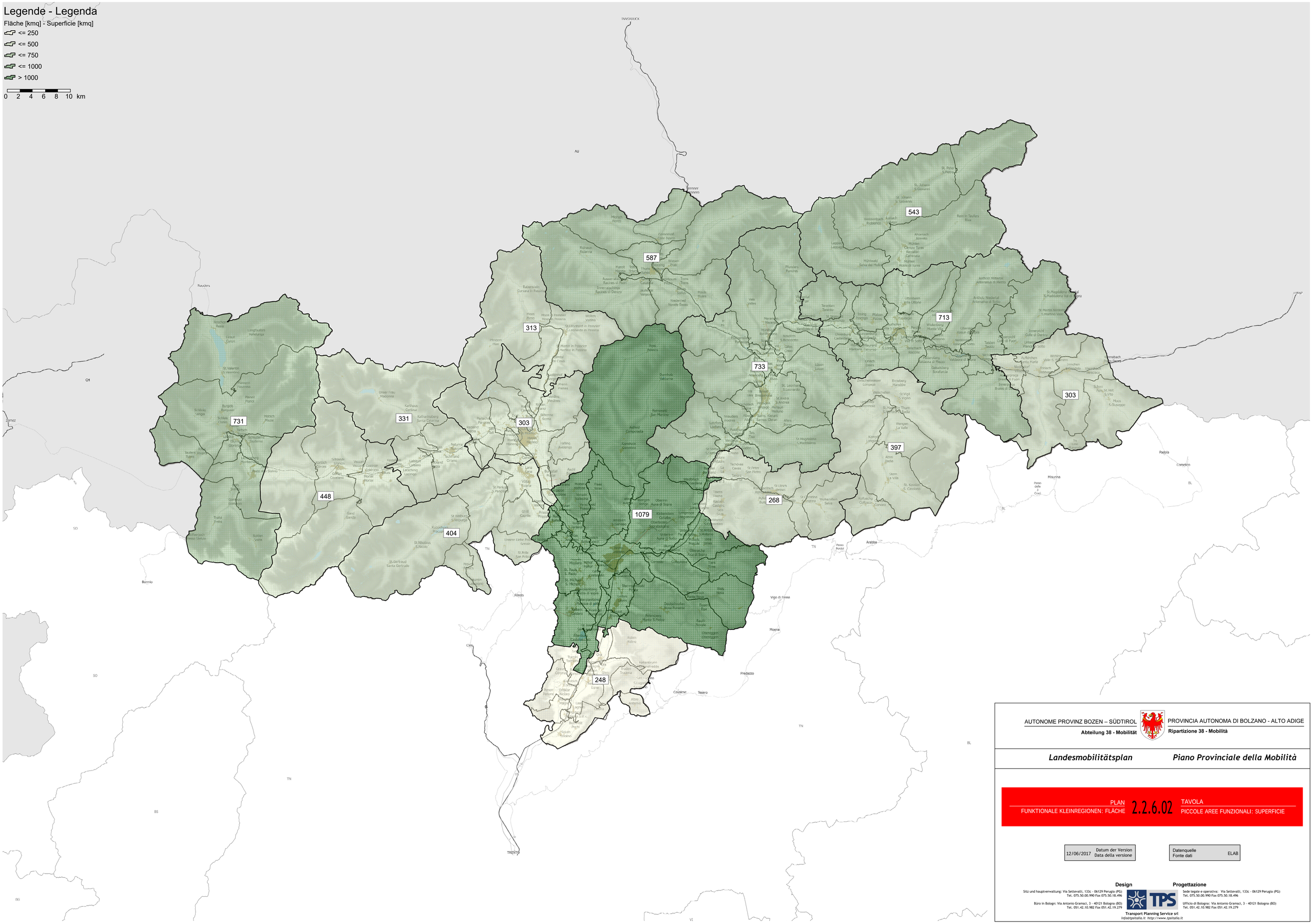
Legende - Legenda
Fläche [kmq] - Superficie [kmq]
<= 250
<= 500
<= 750
<= 1000
> 1000
0 2 4 6 8 10 km
587
543
313
713
733
303
731
331
303
397
448
404
1079
268
248
AUTONOME PROVINZ BOZEN – SÜDTIROL
Abteilung 38 - Mobilität
PROVINCIA AUTONOMA DI BOLZANO - ALTO ADIGE
Ripartizione 38 - Mobilità
Landesmobilitätsplan
Piano Provinciale della Mobilità
PLAN
FUNKTIONALE KLEINREGIONEN: FLÄCHE
2.2.6.02
TAVOLA
PICCOLE AREE FUNZIONALI: SUPERFICIE
12/06/2017
Datum der Version
Data della versione
Datenquelle
Fonte dati
ELAB
Design
Progettazione
Sitz und hauptverwaltung: Via Settevalli, 133c - 06129 Perugia (PG)
Tel. 075.50.00.990 Fax 075.50.18.496
Büro in Bologn: Via Antonio Gramsci, 3 - 40121 Bologna (BO)
Tel. 051.42.10.982 Fax 051.42.19.279
Sede legale e operativa: Via Settevalli, 133c - 06129 Perugia (PG)
Tel. 075.50.00.990 Fax 075.50.18.496
Ufficio di Bologna: Via Antonio Gramsci, 3 - 40121 Bologna (BO)
Tel. 051.42.10.982 Fax 051.42.19.279
TPS
Transport Planning Service srl
info@tpsitalia.it http://www.tpsitalia.it

Legende - Legenda

Wohnbevölkerung, Stand 2015 - Popolazione residente al 2015

- <= 10000
- <= 18000
- <= 40000
- <= 125000
- > 125000

0 2 4 6 8 10 km

13369

19091

8894

43886

51761

15860

9314

65565

10133

10935

16066

18848

193525

19680

24904

INNSBRUCK

LIENZ

AUTONOME PROVINZ BOZEN – SÜDTIROL
Abteilung 38 - Mobilität

PROVINCIA AUTONOMA DI BOLZANO - ALTO ADIGE
Ripartizione 38 - Mobilità

Landesmobilitätsplan ***Piano Provinciale della Mobilità***

PLAN
FUNKTIONALE KLEINREGIONEN:
WOHNBEVÖLKERUNG, STAND 2015

2.2.6.03

TAVOLA
PICCOLE AREE FUNZIONALI:
POPOLAZIONE RESIDENTE AL 2015

12/06/2017 Datum der Version / Data della versione

Datenquelle / Fonte dati: ASTAT

Design
Sitz und hauptverwaltung: Via Settevalli, 133c - 06129 Perugia (PG)
Tel. 075.50.00.990 Fax 075.50.18.496

Büro in Bologn: Via Antonio Gramsci, 3 - 40121 Bologna (BO)
Tel. 051.42.10.982 Fax 051.42.19.279

Progettazione
Sede legale e operativa: Via Settevalli, 133c - 06129 Perugia (PG)
Tel. 075.50.00.990 Fax 075.50.18.496

Ufficio di Bologna: Via Antonio Gramsci, 3 - 40121 Bologna (BO)
Tel. 051.42.10.982 Fax 051.42.19.279

Transport Planning Service srl
Info@tpsitalia.it http://www.tpsitalia.it

Legende - Legenda

Funktionale Kleinregionen - Piccole aree funzionali

- Alter <= 14 - Anni <= 14
- 14 < Alter > 65 - 14 < anni > 64
- Alter >= 65 - Anni >= 65

0 2 4 6 8 10 km

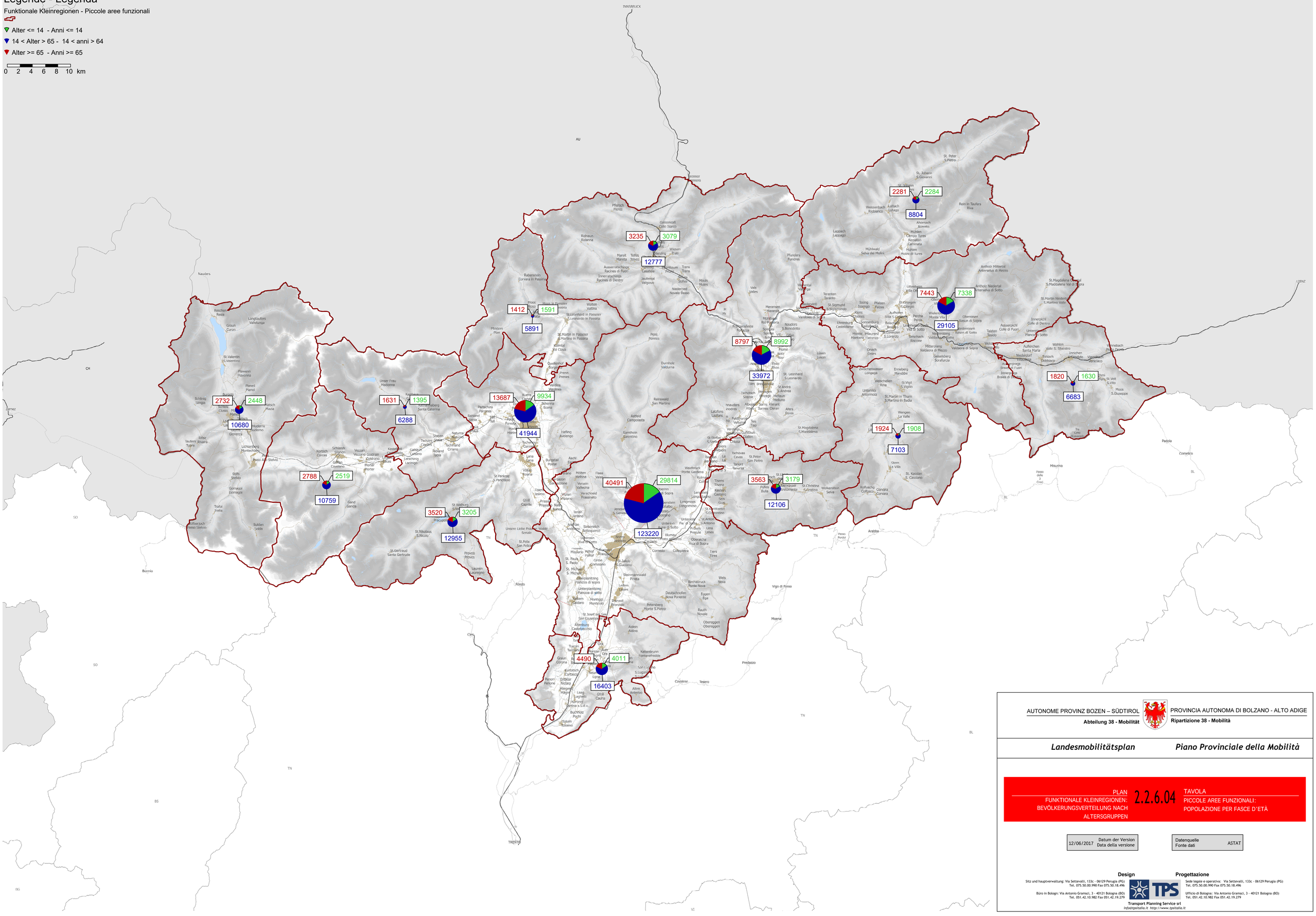

AUTONOME PROVINZ BOZEN – SÜDTIROL
Abteilung 38 - Mobilität

PROVINCIA AUTONOMA DI BOLZANO - ALTO ADIGE
Ripartizione 38 - Mobilità

Landesmobilitätsplan ***Piano Provinciale della Mobilità***

PLAN
FUNKTIONALE KLEINREGIONEN:
BEVÖLKERUNGSVERTEILUNG NACH ALTERSGRUPPEN

2.2.6.04

TAVOLA
PICCOLE AREE FUNZIONALI:
POPOLAZIONE PER FASCE D'ETÀ

12/06/2017 Datum der Version / Data della versione

Datenquelle / Fonte dati: ASTAT

Design
Sitz und hauptverwaltung: Via Settevalli, 133c - 06129 Perugia (PG)
Tel. 075.50.00.990 Fax 075.50.18.496
Büro in Bologn: Via Antonio Gramsci, 3 - 40121 Bologna (BO)
Tel. 051.42.10.982 Fax 051.42.19.279

Progettazione
Sede legale e operativa: Via Settevalli, 133c - 06129 Perugia (PG)
Tel. 075.50.00.990 Fax 075.50.18.496
Ufficio di Bologna: Via Antonio Gramsci, 3 - 40121 Bologna (BO)
Tel. 051.42.10.982 Fax 051.42.19.279

Transport Planning Service srl
info@tpsitalia.it http://www.tpsitalia.it

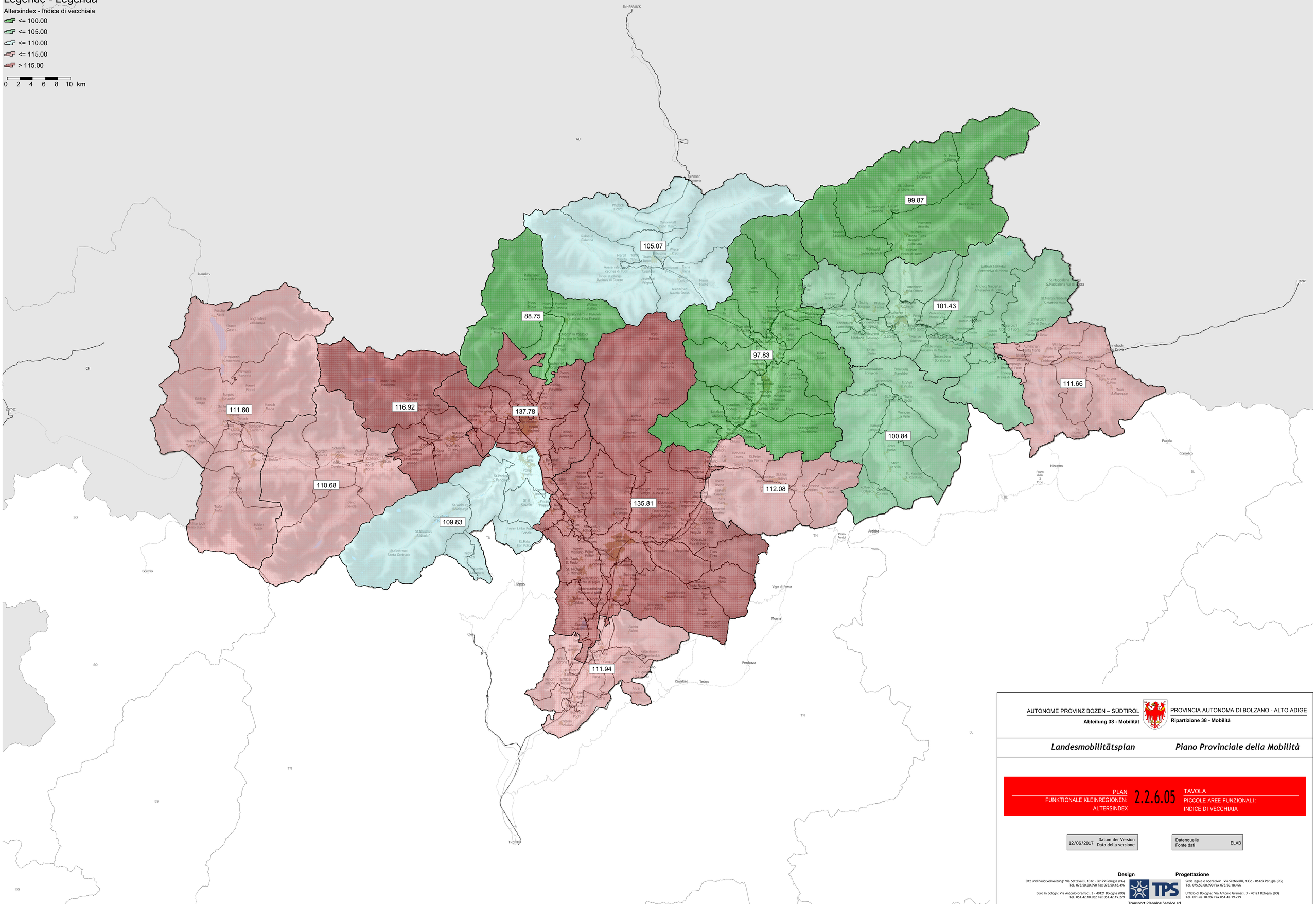

AUTONOME PROVINZ BOZEN – SÜDTIROL
Abteilung 38 - Mobilität

PROVINCIA AUTONOMA DI BOLZANO - ALTO ADIGE
Ripartizione 38 - Mobilità

Landesmobilitätsplan ***Piano Provinciale della Mobilità***

PLAN
FUNKTIONALE KLEINREGIONEN:
ALTERSINDEX

2.2.6.05

TAVOLA
PICCOLE AREE FUNZIONALI:
INDICE DI VECCHIAIA

12/06/2017 Datum der Version / Data della versione

Datenquelle / Fonte dati ELAB

Design
Sitz und hauptverwaltung: Via Settevalli, 133c - 06129 Perugia (PG)
Tel. 075.50.00.990 Fax 075.50.18.496
Büro in Bologn: Via Antonio Gramsci, 3 - 40121 Bologna (BO)
Tel. 051.42.10.982 Fax 051.42.19.279

Progettazione
Sede legale e operativa: Via Settevalli, 133c - 06129 Perugia (PG)
Tel. 075.50.00.990 Fax 075.50.18.496
Ufficio di Bologna: Via Antonio Gramsci, 3 - 40121 Bologna (BO)
Tel. 051.42.10.982 Fax 051.42.19.279

Transport Planning Service srl
info@tpsitalia.it http://www.tpsitalia.it

Legende - Legenda

Altersabhängigkeitsquotient - Indice di dipendenza strutturale

- <= 50.0
- <= 51.0
- <= 52.0
- <= 53.0
- > 53.0

0 2 4 6 8 10 km

48.50

48.12

49.33

51.91

50.98

49.42

56.32

52.36

57.06

51.83

55.69

53.95

50.79

51.85

51.62

AUTONOME PROVINZ BOZEN – SÜDTIROL
Abteilung 38 - Mobilität

PROVINCIA AUTONOMA DI BOLZANO - ALTO ADIGE
Ripartizione 38 - Mobilità

Landesmobilitätsplan ***Piano Provinciale della Mobilità***

PLAN
FUNKTIONALE KLEINREGIONEN:
ALTERSABHÄNGIGKEITSQUOTIENT

2.2.6.06

TAVOLA
PICCOLE AREE FUNZIONALI:
INDICE DI DIPENDENZA STRUTTURALE

12/06/2017 Datum der Version / Data della versione

Datenquelle / Fonte dati: ELAB

Design

Sitz und hauptverwaltung: Via Settevalli, 133c - 06129 Perugia (PG)
Tel. 075.50.00.990 Fax 075.50.18.496

Büro in Bologn: Via Antonio Gramsci, 3 - 40121 Bologna (BO)
Tel. 051.42.10.982 Fax 051.42.19.279

Progettazione

Sede legale e operativa: Via Settevalli, 133c - 06129 Perugia (PG)
Tel. 075.50.00.990 Fax 075.50.18.496

Ufficio di Bologna: Via Antonio Gramsci, 3 - 40121 Bologna (BO)
Tel. 051.42.10.982 Fax 051.42.19.279

Transport Planning Service srl
info@tpsitalia.it http://www.tpsitalia.it

Legende - Legenda

- Ansässige in den Gemeindehauptorten - Residenti nei capoluoghi di comune
- Ansässige außerhalb der Gemeindehauptorte - Residenti fuori dai capoluoghi di comune

0 2 4 6 8 10 km

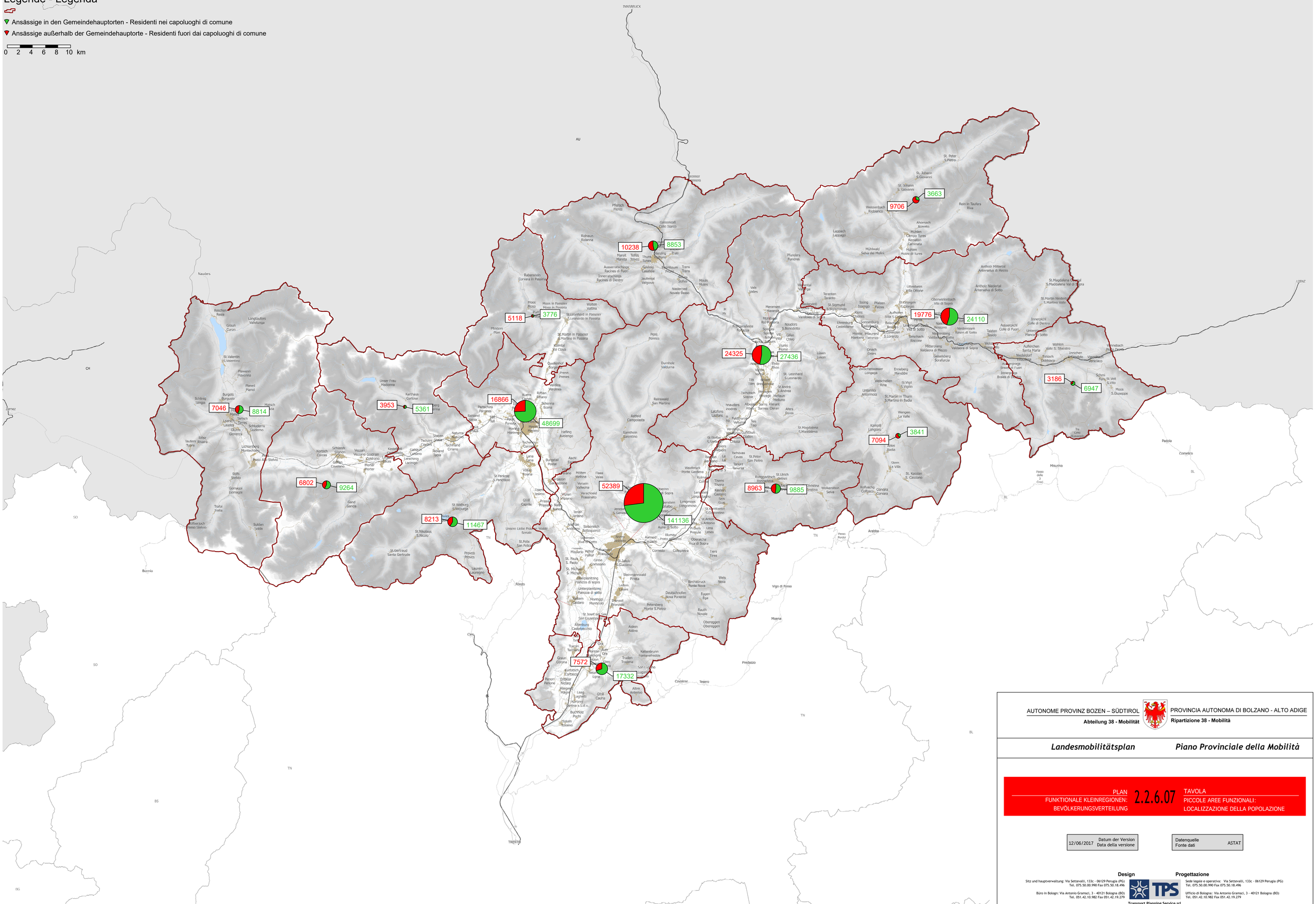

AUTONOME PROVINZ BOZEN – SÜDTIROL
Abteilung 38 - Mobilität

PROVINCIA AUTONOMA DI BOLZANO - ALTO ADIGE
Ripartizione 38 - Mobilità

Landesmobilitätsplan ***Piano Provinciale della Mobilità***

PLAN
FUNKTIONALE KLEINREGIONEN:
BEVÖLKERUNGSVERTEILUNG

2.2.6.07

TAVOLA
PICCOLE AREE FUNZIONALI:
LOCALIZZAZIONE DELLA POPOLAZIONE

12/06/2017 Datum der Version / Data della versione

Datenquelle / Fonte dati: ASTAT

Design
Sitz und hauptverwaltung: Via Settevalli, 133c - 06129 Perugia (PG)
Tel. 075.50.00.990 Fax 075.50.18.496

Büro in Bologn: Via Antonio Gramsci, 3 - 40121 Bologna (BO)
Tel. 051.42.10.982 Fax 051.42.19.279

Progettazione
Sede legale e operativa: Via Settevalli, 133c - 06129 Perugia (PG)
Tel. 075.50.00.990 Fax 075.50.18.496

Ufficio di Bologna: Via Antonio Gramsci, 3 - 40121 Bologna (BO)
Tel. 051.42.10.982 Fax 051.42.19.279

Transport Planning Service srl
Info@tpsitalia.it http://www.tpsitalia.it

Legende - Legenda

Diagramma

- Wohnbevölkerung innerhalb der Höhenstufe 0 - 400 m - Popolazione residente nella fascia altimetrica 0 - 400 m
- Wohnbevölkerung innerhalb der Höhenstufe 400 - 800 m - Popolazione residente nella fascia altimetrica 400 - 800 m
- Wohnbevölkerung innerhalb der Höhenstufe 800 - 1200 m - Popolazione residente nella fascia altimetrica 800 - 1200 m
- Wohnbevölkerung innerhalb der Höhenstufe 1200 - 1600 m - Popolazione residente nella fascia altimetrica 1200 - 1600 m
- Bevölkerung mit Wohnsitz über der Höhenstufe 1600 m - Popolazione residente nella fascia altimetrica oltre 1600 m

0 2 4 6 8 10 km

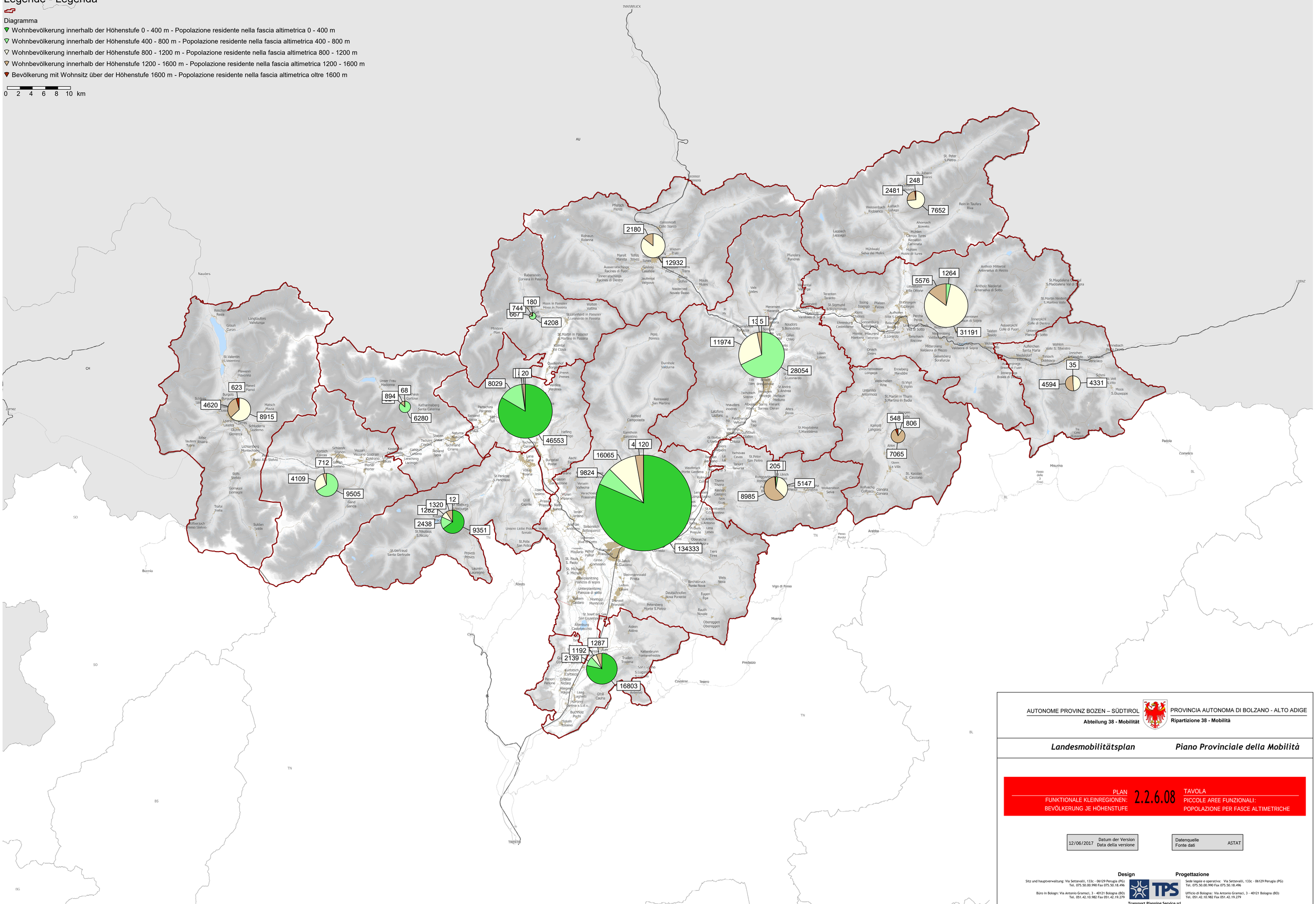

AUTONOME PROVINZ BOZEN – SÜDTIROL
Abteilung 38 - Mobilität

PROVINCIA AUTONOMA DI BOLZANO - ALTO ADIGE
Ripartizione 38 - Mobilità

Landesmobilitätsplan ***Piano Provinciale della Mobilità***

PLAN
FUNKTIONALE KLEINREGIONEN:
BEVÖLKERUNG JE HÖHENSTUFE

2.2.6.08

TAVOLA
PICCOLE AREE FUNZIONALI:
POPOLAZIONE PER FASCE ALTIMETRICHE

12/06/2017 Datum der Version / Data della versione

Datenquelle / Fonte dati: ASTAT

Design
Sitz und hauptverwaltung: Via Settevalli, 133c - 06129 Perugia (PG)
Tel. 075.50.00.990 Fax 075.50.18.496

Büro in Bologn: Via Antonio Gramsci, 3 - 40121 Bologna (BO)
Tel. 051.42.10.982 Fax 051.42.19.279

Progettazione
Sede legale e operativa: Via Settevalli, 133c - 06129 Perugia (PG)
Tel. 075.50.00.990 Fax 075.50.18.496

Ufficio di Bologna: Via Antonio Gramsci, 3 - 40121 Bologna (BO)
Tel. 051.42.10.982 Fax 051.42.19.279

Transport Planning Service srl
info@tpsitalia.it http://www.tpsitalia.it

Legende - Legenda

Anzahl Beschäftigte, Stand 2011 - Numero di addetti al 2011

- <= 3000
- <= 6000
- <= 12000
- <= 20000
- > 20000

0 2 4 6 8 10 km

4385

7047

2485

17785

16337

4744

3112

18850

4967

4729

7362

69988

10441

6081

9979

AUTONOME PROVINZ BOZEN – SÜDTIROL
Abteilung 38 - Mobilität

PROVINCIA AUTONOMA DI BOLZANO - ALTO ADIGE
Ripartizione 38 - Mobilità

Landesmobilitätsplan ***Piano Provinciale della Mobilità***

PLAN
FUNKTIONALE KLEINREGIONEN:
ANZAHL BESCHÄFTIGTE, STAND 2011

2.2.6.09

TAVOLA
PICCOLE AREE FUNZIONALI:
NUMERO DI ADDETTI AL 2011

12/06/2017 Datum der Version / Data della versione

Datenquelle / Fonte dati: ASTAT

Design
Sitz und hauptverwaltung: Via Settevalli, 133c - 06129 Perugia (PG)
Tel. 075.50.00.990 Fax 075.50.18.496
Büro in Bologn: Via Antonio Gramsci, 3 - 40121 Bologna (BO)
Tel. 051.42.10.982 Fax 051.42.19.279

Progettazione
Sede legale e operativa: Via Settevalli, 133c - 06129 Perugia (PG)
Tel. 075.50.00.990 Fax 075.50.18.496
Ufficio di Bologna: Via Antonio Gramsci, 3 - 40121 Bologna (BO)
Tel. 051.42.10.982 Fax 051.42.19.279

Transport Planning Service srl
info@tpsitalia.it http://www.tpsitalia.it

Legende - Legenda

▽ Durchschnittliche Anwesenheit italienische Touristen an einem Wintertag - Presenze medie di italiani in un giorno invernale

▽ Durchschnittliche Anwesenheit ausländische Touristen an einem Wintertag - Presenze medie di stranieri in un giorno invernale

0 2 4 6 8 10 km

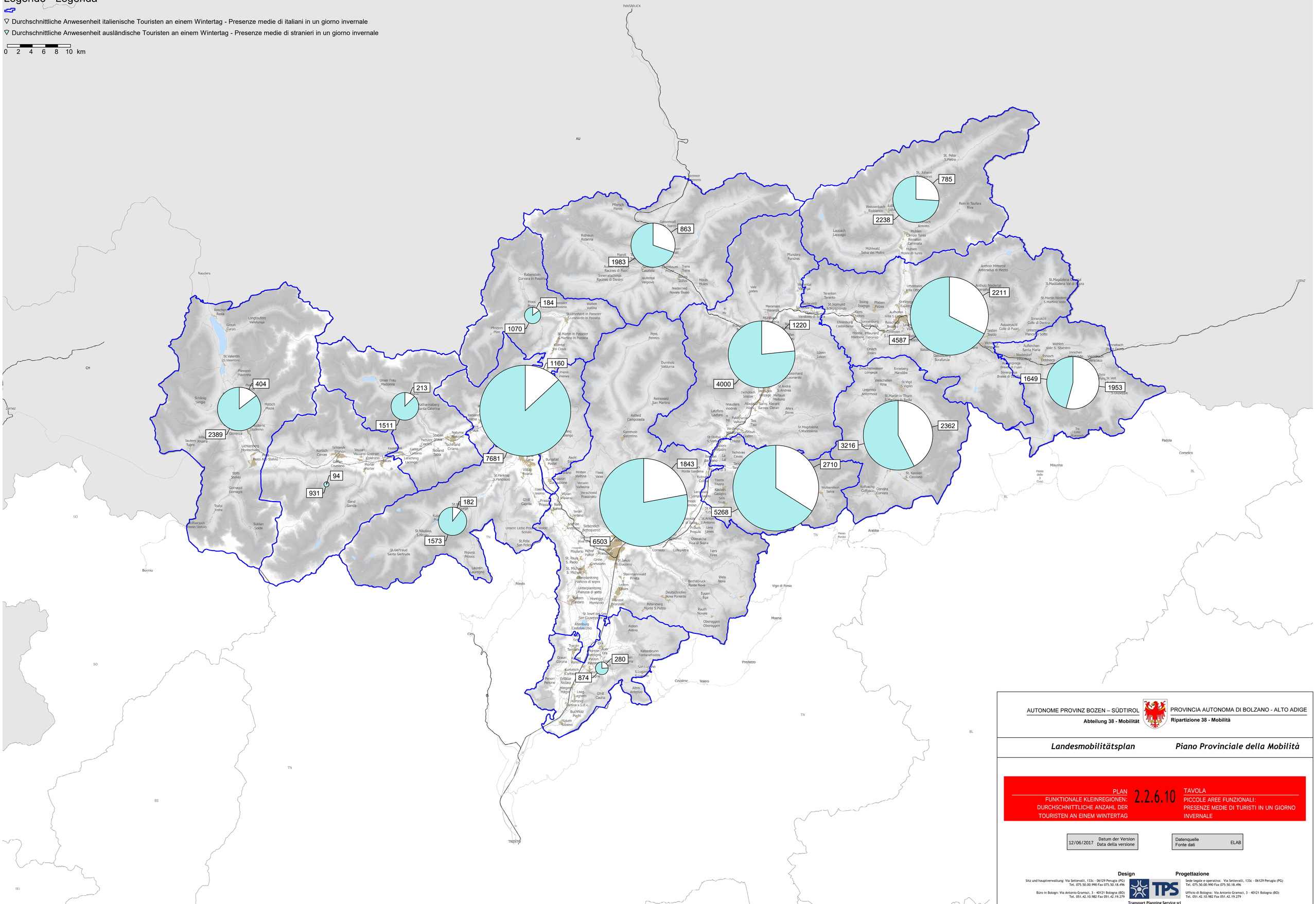

AUTONOME PROVINZ BOZEN – SÜDTIROL
Abteilung 38 - Mobilität

PROVINCIA AUTONOMA DI BOLZANO - ALTO ADIGE
Ripartizione 38 - Mobilità

Landesmobilitätsplan ***Piano Provinciale della Mobilità***

PLAN
FUNKTIONALE KLEINREGIONEN: DURCHSCHNITTLICHE ANZAHL DER TOURISTEN AN EINEM WINTERTAG

2.2.6.10

TAVOLA
PICCOLE AREE FUNZIONALI: PRESENZE MEDIE DI TURISTI IN UN GIORNO INVERNALE

12/06/2017 Datum der Version / Data della versione

Datenquelle / Fonte dati: ELAB

Design
Sitz und hauptverwaltung: Via Settevalli, 133c - 06129 Perugia (PG)
Tel. 075.50.00.990 Fax 075.50.18.496

Büro in Bologn: Via Antonio Gramsci, 3 - 40121 Bologna (BO)
Tel. 051.42.10.982 Fax 051.42.19.279

Progettazione
Sede legale e operativa: Via Settevalli, 133c - 06129 Perugia (PG)
Tel. 075.50.00.990 Fax 075.50.18.496

Ufficio di Bologna: Via Antonio Gramsci, 3 - 40121 Bologna (BO)
Tel. 051.42.10.982 Fax 051.42.19.279

Transport Planning Service srl
info@tpsitalia.it http://www.tpsitalia.it

Legende - Legenda

- Durchschnittliche Anwesenheit italienische Touristen an einem Sommertag - Presenze medie di italiani in un giorno estivo
- Durchschnittliche Anwesenheit ausländische Touristen an einem Sommertag - Presenze medie di stranieri in un giorno estivo

0 2 4 6 8 10 km

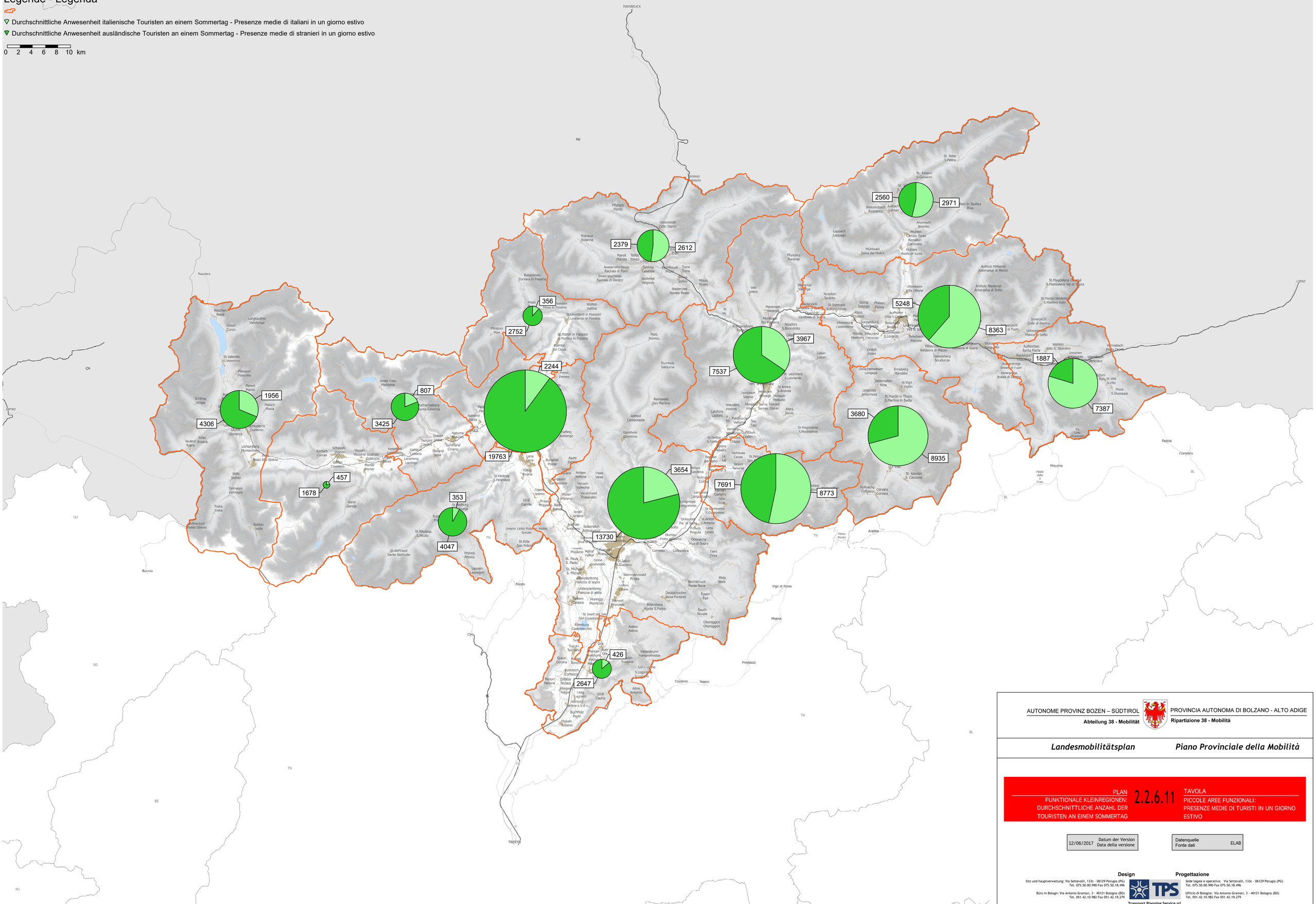

AUTONOME PROVINZ BOZEN – SÜDTIROL
Abteilung 38 - Mobilität

PROVINCIA AUTONOMA DI BOLZANO - ALTO ADIGE
Ripartizione 38 - Mobilità

Landesmobilitätsplan ***Piano Provinciale della Mobilità***

PLAN
FUNKTIONALE KLEINREGIONEN:
DURCHSCHNITTLICHE ANZAHL DER TOURISTEN AN EINEM SOMMERTAG

2.2.6.11

TAVOLA
PICCOLE AREE FUNZIONALI:
PRESENZE MEDIE DI TURISTI IN UN GIORNO ESTIVO

12/06/2017 Datum der Version / Data della versione

Datenquelle / Fonte dati: ELAB

Design
Sitz und hauptverwaltung: Via Settevalli, 133c - 06129 Perugia (PG)
Tel. 075.50.00.990 Fax 075.50.18.496

Büro in Bologn: Via Antonio Gramsci, 3 - 40121 Bologna (BO)
Tel. 051.42.10.982 Fax 051.42.19.279

Progettazione
Sede legale e operativa: Via Settevalli, 133c - 06129 Perugia (PG)
Tel. 075.50.00.990 Fax 075.50.18.496

Ufficio di Bologna: Via Antonio Gramsci, 3 - 40121 Bologna (BO)
Tel. 051.42.10.982 Fax 051.42.19.279

Transport Planning Service srl
info@tpsitalia.it http://www.tpsitalia.it

Legende - Legenda

- Durchschnittliche Anwesenheit italienische Touristen an einem Wintertag - Presenze medie di italiani in un giorno invernale
- Durchschnittliche Anwesenheit ausländische Touristen an einem Wintertag - Presenze medie di stranieri in un giorno invernale
- Wohnbevölkerung, Stand 2015 - Popolazione residente al 2015

0 2 4 6 8 10 km

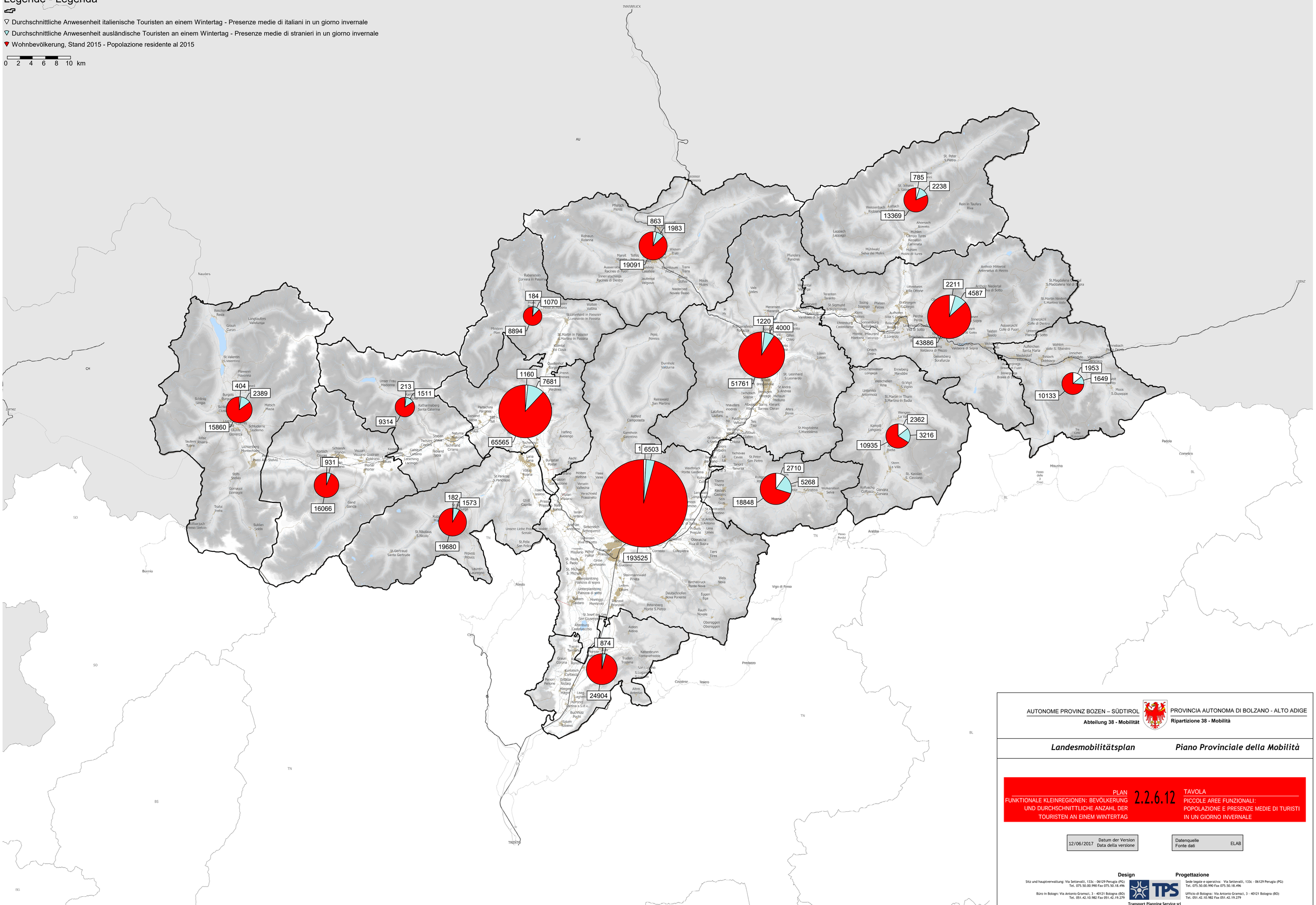
INNSBRUCK
AU
CH
LIENZ
Brenner
Pfunds
Nauders
Ridnaun
Mareit
Ausserlahn
Innerlahnbänke
Jaufental
Mauls
Niederried
Rabenstein
Pfelders
Pfitsch
Wolten
St.Leonhard in Passeier
St.Martin in Passeier
Kematental
Pens
Durnholz
Reinswald
Astfeld
Sarnthein
Latzfons
Villanders
Feldthurns
Verdings
Barbian
Völs
Tisens
Kastelruth
Seis
Schlern
Proßliner
Grissl
Gabiet
Terlan
Andrian
Siebeneich
Überetsch
Eppan
Missian
Pelhof
Cardaun
St. Paulus
St. Michael
Unterplanitzing
Oberplanitzing
Kaltern
Montigl
St. Josef am See
Altenburg
Kaltenbrunn
Truden
Tramin
Gfrill
Kurtatsch
Entiklar
Margreid
Laag
Kurtinig
Buchholz
Salurn
Auer
Neumarkt
Aldein
Radein
Petersberg
Deutschnofen
Birchabruck
Steinmannwald
Wels
Rauth
Obereggen
Predazzo
Cavalese
Tesero
Moena
Vigo di Fassa
Arabba
Fedaia
Marmolada
Padola
Comelico
Misurina
Fondo
Cles
Zernez
Burmio
Sulden
Trafoi
Stilfs
Gomagoi
Stilfserjoch
Passo Stelvio
Prato allo Stelvio
Schluderns
Glurns
Mals
Taufers
Rifair
Tubre
Lichtenberg
Montechiaro
Matsch
Mazia
Schlinig
Slingia
Burgeis
Burgusio
Plawenn
Plaveno
St.Valentin
S.Valentino
Rischen
Resia
Graun
Curon
Langtaufers
Vallelunga
Unser Frau
Madonna
Katharinaberg
Santa Caterina
St.Gertraud
Santa Gertrude
St.Nikolaus
S.Nicolo
Proveis
Proves
Laurein
Lauregno
Unsere Liebe Frau
Senale
St.Felix
San Felice
St.Pankraz
S.Pancrazio
Völlan
Tisens
Tesimo
Verschneid
Frassanato
Verschneid
Vilpian
Vilpiano
Andrian
Andriano
Terlan
Terlano
Missian
Missiano
Pelhof
Pulfano
Cardaun
Caldaro
Montigl
Montricolo
Tramin
Termeno
Kurtatsch
Cortaccia
Entiklar
Niclara
Margreid
Magrè
Laag
Lagheri
Kurtinig
Cortina s.S.d.V.
Buchholz
Pochi
Salurn
Salorno
Auer
Ora
Neumarkt
Egna
Aldein
Aldino
Radein
Radio
Kaltenbrunn
Fontanefredde
Truden
Trodena
San Lugano
S.Lugano
Altrei
Anterivo
Petersberg
Monte S.Pietro
Deutschnofen
Nova Ponente
Birchabruck
Ponte Nova
Steinmannwald
Pinèta
Wels
Nova
Rauth
Novale
Obereggen
Oberoggen
Eggen
Ega
Tiers
Tires
Welschnofen
Nova Levante
Carezza
Karersee
Lago di Carezza
Karersee
Lago di Carezza
Nigerpass
Passo Nigra
Pordoi
Passo Pordoi
Fedaia
Marmolada
Padola
Comelico
Misurina
Fiesso
delle
Croci
Arabba
Vigo di Fassa
Moena
Predazzo
Cavalese
Tesero

Legende - Legenda

- Durchschnittliche Anwesenheit italienische Touristen an einem Sommertag - Presenze medie di italiani in un giorno estivo
- Durchschnittliche Anwesenheit ausländische Touristen an einem Sommertag - Presenze medie di stranieri in un giorno estivo
- Wohnbevölkerung, Stand 2015 - Popolazione residente al 2015

0 2 4 6 8 10 km

2971
2560
13369
2612
2379
19091
356
2752
8894
8363
5248
43886
3967
7537
51761
1956
4306
15860
807
3425
9314
2244
19763
65565
7387
1887
10133
10935
8935
3680
3654
13730
193525
457
1678
16066
353
4047
19680
8773
18848
7691
426
2647
24904

AUTONOME PROVINZ BOZEN – SÜDTIROL **Abteilung 38 - Mobilität**	PROVINCIA AUTONOMA DI BOLZANO - ALTO ADIGE **Ripartizione 38 - Mobilità**
Landesmobilitätsplan	***Piano Provinciale della Mobilità***
PLAN FUNKTIONALE KLEINREGIONEN: BEVÖLKERUNG UND DURCHSCHNITTLICHE ANZAHL DER TOURISTEN AN EINEM SOMMERTAG 2.2.6.13 TAVOLA PICCOLE AREE FUNZIONALI: POPOLAZIONE E PRESENZE MEDIE DI TURISTI IN UN GIORNO ESTIVO	
12/06/2017 Datum der Version / Data della versione	Datenquelle / Fonte dati: ELAB

Design
Sitz und hauptverwaltung: Via Settevalli, 133c - 06129 Perugia (PG)
Tel. 075.50.00.990 Fax 075.50.18.496
Büro in Bologn: Via Antonio Gramsci, 3 - 40121 Bologna (BO)
Tel. 051.42.10.982 Fax 051.42.19.279

Progettazione
Sede legale e operativa: Via Settevalli, 133c - 06129 Perugia (PG)
Tel. 075.50.00.990 Fax 075.50.18.496
Ufficio di Bologna: Via Antonio Gramsci, 3 - 40121 Bologna (BO)
Tel. 051.42.10.982 Fax 051.42.19.279

Transport Planning Service srl
info@tpsitalia.it http://www.tpsitalia.it

Legende - Legenda

Straßennetzeinstufung - Classificazione della rete stradale

- Autobahn - Autostrade
- Autobahnrampen - Rampe autostradali
- Hauptstraße außerstädtisch - Strada extraurbana principale
- Nebenstraße außerstädtisch von überregionalem Interesse - Strada extraurbana secondaria di interesse sovraprovinciale
- Nebenstraße außerstädtisch im Interesse des Landes - Strada extraurbana secondaria di interesse provinciale
- Außerstädtische Straße von lokalem Interesse - Strada extraurbana locale
- Haupt- oder Durchzugsstraße Stadt - Strada urbana principale o di scorrimento
- Hauptstraße Stadt oder Stadtteil - Strada urbana principale o interquartiere
- Haupt- Stadtkreisverkehrs und Rampen - Rampe e rotatorie urbane principali
- Stadtverbindungsstraße - Strada urbana di quartiere
- Interzonenstraße , Rampen und Kreisverkehr - Strada interzonale, rampe e rotatorie
- Lokale Innerortsstraßen - Strade urbane locali
- Rad- oder Fußweg - Strada ciclabile o pedonale
- Eisenbahnen - Ferrovia

0 2 4 6 8 10 km

AUTONOME PROVINZ BOZEN – SÜDTIROL
Abteilung 38 - Mobilität

PROVINCIA AUTONOMA DI BOLZANO - ALTO ADIGE
Ripartizione 38 - Mobilità

Landesmobilitätsplan ***Piano Provinciale della Mobilità***

PLAN
STRAßENNETZEINSTUFUNG **2.3.1.01** TAVOLA
CLASSIFICAZIONE DELLA RETE STRADALE

12/06/2017 Datum der Version / Data della versione	Datenquelle / Fonte dati: ELAB

Design

Sitz und hauptverwaltung: Via Settevalli, 133c - 06129 Perugia (PG)
Tel. 075.50.00.990 Fax 075.50.18.496

Büro in Bologn: Via Antonio Gramsci, 3 - 40121 Bologna (BO)
Tel. 051.42.10.982 Fax 051.42.19.279

Progettazione

Sede legale e operativa: Via Settevalli, 133c - 06129 Perugia (PG)
Tel. 075.50.00.990 Fax 075.50.18.496

Ufficio di Bologna: Via Antonio Gramsci, 3 - 40121 Bologna (BO)
Tel. 051.42.10.982 Fax 051.42.19.279

Transport Planning Service srl
info@tpsitalia.it http://www.tpsitalia.it

Legende - Legenda

Archi

Eisenbahn - Ferrovia

Bahnhofe/Haltestellen - Stazioni/Fermate ferroviarie

Abc

0 4 8 12 16 20 km

Innsbruck/Innsbruck

Brenner/Brennero

Gossensass/Colle Isarco

Sterzing-Pfitsch/Vipiteno-Val di Vizze

Freienfeld/Campo di Trens

Vintl/Vandoies

Bruneck/Brunico

Franzensfeste/Fortezza

St.Lorenzen/S.Lorenzo

Welsberg/Monguelfo-Valle di Casies

Toblach/Dobbiaco

Sillian

Lienz

Brixen/Bressanone

Klausen/Chiusa

Mals/Malles

Sluderno

Spondinig/Spondigna

Laas/Lasa

Tschars/Ciardes

Goldrain/Coldrano

Töll Brücke/Tel Ponte

Plaus/Plaus

Lana-Burgstall/Lana-Postal

Gargazon/Gargazzone

Vilpian-Nals/Vilpiano-Nalles

Terlan-Andrian/Terlano-Andriano

Siebeneich/Settequerce

Waidbruck-Lajen/Ponte Gardena-Laion

Leifers/Laives

Bronzolo/Bronzolo

Auer/Ora

Neumarkt-Tramin/Egna-Termeno

Margreid-Kurtatsch/Magrè-Cortaccia

Salurn/Salorno

Mezzocorona

Lavis

Trento

AUTONOME PROVINZ BOZEN – SÜDTIROL
Abteilung 38 - Mobilität

PROVINCIA AUTONOMA DI BOLZANO - ALTO ADIGE
Ripartizione 38 - Mobilità

Landesmobilitätsplan ***Piano Provinciale della Mobilità***

PLAN EISENBAHNNETZ **2.3.3.01** TAVOLA RETE FERROVIARIA

12/06/2017 Datum der Version / Data della versione

Datenquelle / Fonte dati: ELAB

Design

Sitz und hauptverwaltung: Via Settevalli, 133c - 06129 Perugia (PG)
Tel. 075.50.00.990 Fax 075.50.18.496

Büro in Bologn: Via Antonio Gramsci, 3 - 40121 Bologna (BO)
Tel. 051.42.10.982 Fax 051.42.19.279

Progettazione

Sede legale e operativa: Via Settevalli, 133c - 06129 Perugia (PG)
Tel. 075.50.00.990 Fax 075.50.18.496

Ufficio di Bologna: Via Antonio Gramsci, 3 - 40121 Bologna (BO)
Tel. 051.42.10.982 Fax 051.42.19.279

Transport Planning Service srl
info@tpsitalia.it http://www.tpsitalia.it

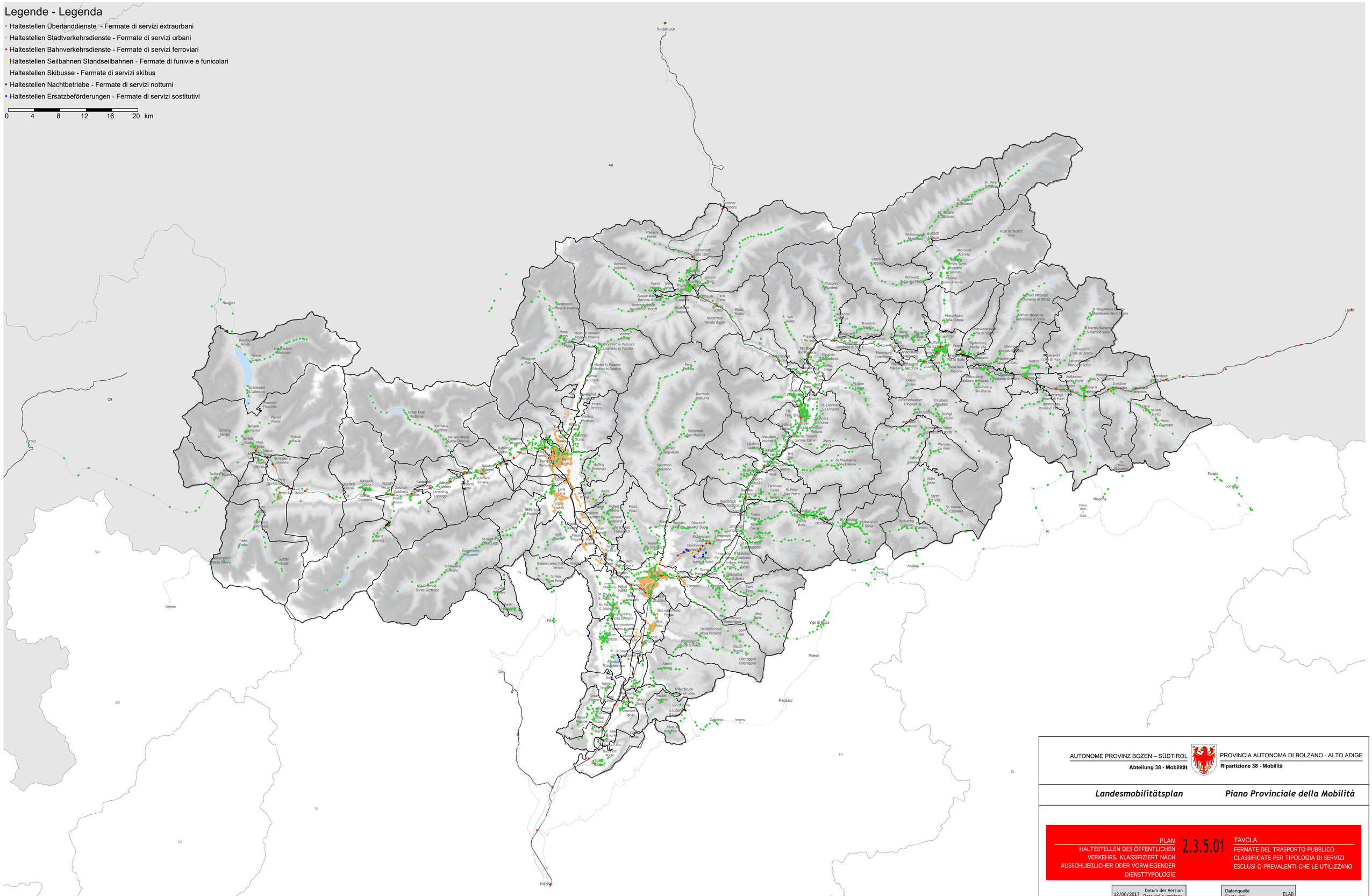

AUTONOME PROVINZ BOZEN – SÜDTIROL
Abteilung 38 - Mobilität

PROVINCIA AUTONOMA DI BOLZANO - ALTO ADIGE
Ripartizione 38 - Mobilità

Landesmobilitätsplan ***Piano Provinciale della Mobilità***

PLAN
HALTESTELLEN DES ÖFFENTLICHEN VERKEHRS, KLASSIFIZIERT NACH AUSSCHLIEßLICHER ODER VORWIEGENDER DIENSTTYPOLOGIE

2.3.5.01

TAVOLA
FERMATE DEL TRASPORTO PUBBLICO CLASSIFICATE PER TIPOLOGIA DI SERVIZI ESCLUSI O PREVALENTI CHE LE UTILIZZANO

12/06/2017 Datum der Version / Data della versione

Datenquelle / Fonte dati: ELAB

Design
Sitz und hauptverwaltung: Via Settevalli, 133c - 06129 Perugia (PG)
Tel. 075.50.00.990 Fax 075.50.18.496
Büro in Bologn: Via Antonio Gramsci, 3 - 40121 Bologna (BO)
Tel. 051.42.10.982 Fax 051.42.19.279

Progettazione
Sede legale e operativa: Via Settevalli, 133c - 06129 Perugia (PG)
Tel. 075.50.00.990 Fax 075.50.18.496
Ufficio di Bologna: Via Antonio Gramsci, 3 - 40121 Bologna (BO)
Tel. 051.42.10.982 Fax 051.42.19.279

Transport Planning Service srl
info@tpsitalia.it http://www.tpsitalia.it

Legende - Legenda

- Haltestellen Überlanddienste - Fermate di servizi extraurbani
- Haltestellen Stadtverkehrsdienste - Fermate di servizi urbani

0 4 8 12 16 20 km

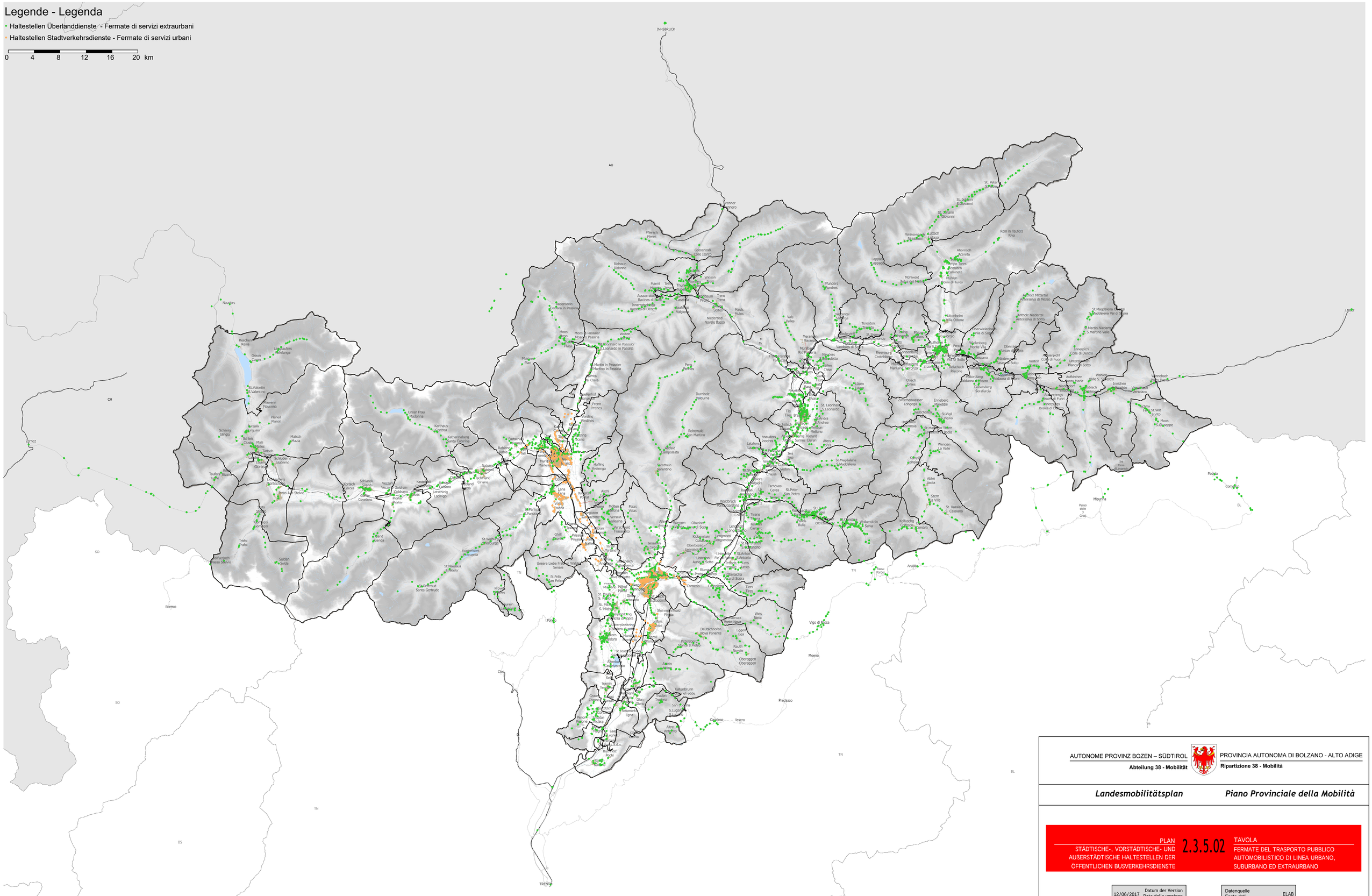

AUTONOME PROVINZ BOZEN – SÜDTIROL
Abteilung 38 - Mobilität

PROVINCIA AUTONOMA DI BOLZANO - ALTO ADIGE
Ripartizione 38 - Mobilità

Landesmobilitätsplan ***Piano Provinciale della Mobilità***

PLAN
STÄDTISCHE-, VORSTÄDTISCHE- UND AUßERSTÄDTISCHE HALTESTELLEN DER ÖFFENTLICHEN BUSVERKEHRSDIENSTE

2.3.5.02

TAVOLA
FERMATE DEL TRASPORTO PUBBLICO AUTOMOBILISTICO DI LINEA URBANO, SUBURBANO ED EXTRAURBANO

12/06/2017 Datum der Version / Data della versione	Datenquelle / Fonte dati: ELAB

Design
Sitz und hauptverwaltung: Via Settevalli, 133c - 06129 Perugia (PG)
Tel. 075.50.00.990 Fax 075.50.18.496
Büro in Bologn: Via Antonio Gramsci, 3 - 40121 Bologna (BO)
Tel. 051.42.10.982 Fax 051.42.19.279

Progettazione
Sede legale e operativa: Via Settevalli, 133c - 06129 Perugia (PG)
Tel. 075.50.00.990 Fax 075.50.18.496
Ufficio di Bologna: Via Antonio Gramsci, 3 - 40121 Bologna (BO)
Tel. 051.42.10.982 Fax 051.42.19.279

Transport Planning Service srl
info@tpsitalia.it http://www.tpsitalia.it

Legende - Legenda

- Haltestellen Bahnverkehrsdienste - Fermate di servizi ferroviari
- Haltestellen Seilbahnen Standseilbahnen - Fermate di funivie e funicolari
- Haltestellen Skibusse - Fermate di servizi skibus
- Haltestellen Nachtbetriebe - Fermate di servizi notturni
- Haltestellen Ersatzbeförderungen - Fermate di servizi sostitutivi

0 4 8 12 16 20 km

AUTONOME PROVINZ BOZEN – SÜDTIROL
Abteilung 38 - Mobilität

PROVINCIA AUTONOMA DI BOLZANO - ALTO ADIGE
Ripartizione 38 - Mobilità

Landesmobilitätsplan — *Piano Provinciale della Mobilità*

PLAN
ZUGBAHNHÖFE/-HALTESTELLEN, SEILBAHNSTATIONEN UND HALTESTELLEN FÜR ERGÄNZENDE VERKEHRSDIENSTE

2.3.5.03

TAVOLA
STAZIONI/FERMATE DEI SERVIZI FERROVIARI, FUNIVIARI E AUTOMOBILISTICI DI LINEA INTEGRATIVI

12/06/2017 Datum der Version / Data della versione	Datenquelle / Fonte dati: ELAB

Design
Sitz und hauptverwaltung: Via Settevalli, 133c - 06129 Perugia (PG)
Tel. 075.50.00.990 Fax 075.50.18.496
Büro in Bologn: Via Antonio Gramsci, 3 - 40121 Bologna (BO)
Tel. 051.42.10.982 Fax 051.42.19.279

Progettazione
Sede legale e operativa: Via Settevalli, 133c - 06129 Perugia (PG)
Tel. 075.50.00.990 Fax 075.50.18.496
Ufficio di Bologna: Via Antonio Gramsci, 3 - 40121 Bologna (BO)
Tel. 051.42.10.982 Fax 051.42.19.279

Transport Planning Service srl
info@tpsitalia.it http://www.tpsitalia.it

Legende - Legenda

Art von Anlagen - Tipologia di infrastrutture

- Autobusbahnhof - Autostazione
- Autobusbahnhof, Platz - Autostazione, piazzale
- Bedeckte Lagerplätze, Platz - Depositi coperti, piazzale
- Werkstatt, Tankstelle - Officina, distributore
- Pakplatz - Parcheggio
- Platz - Piazzale
- Halb bedeckter Platz - Piazzale parzialmente coperto
- Platz, Werkstatt - Piazzale, officina
- Platz, Werkstatt, Bedeckte Lagerplätze - Piazzale, officina, depositi coperti
- Bahnhof - Stazione Ferroviaria

0 2 4 6 8 10 km

AUTONOME PROVINZ BOZEN – SÜDTIROL
Abteilung 38 - Mobilität

PROVINCIA AUTONOMA DI BOLZANO - ALTO ADIGE
Ripartizione 38 - Mobilità

Landesmobilitätsplan — ***Piano Provinciale della Mobilità***

PLAN
INFRASTRUKTUREN, DIE DEN KONZESSIONÄREN DES ÖFFENTLICHEN BUSVERKEHRS ZUR VERFÜGUNG STEHEN - TYPOLOGIE

2.3.6.01

TAVOLA
INFRASTRUTTURE PUNTUALI A DISPOSIZIONE DEI CONCESSIONARI DEL TRASPORTO PUBBLICO AUTOMOBILISTICO - TIPOLOGIA

12/06/2017 Datum der Version / Data della versione

Datenquelle / Fonte dati: ELAB

Design
Sitz und hauptverwaltung: Via Settevalli, 133c - 06129 Perugia (PG)
Tel. 075.50.00.990 Fax 075.50.18.496

Büro in Bologn: Via Antonio Gramsci, 3 - 40121 Bologna (BO)
Tel. 051.42.10.982 Fax 051.42.19.279

Progettazione
Sede legale e operativa: Via Settevalli, 133c - 06129 Perugia (PG)
Tel. 075.50.00.990 Fax 075.50.18.496

Ufficio di Bologna: Via Antonio Gramsci, 3 - 40121 Bologna (BO)
Tel. 051.42.10.982 Fax 051.42.19.279

Transport Planning Service srl
info@tpsitalia.it http://www.tpsitalia.it

Legende - Legenda

Eigentum - Proprietà

- Gemeinde Bozen - Comune di Bolzano
- Bestimmte Gemeinde - Comune specifico
- Öffentliche Staatsdomänenverwaltung, Straßen Sektor - Demiano pubblico dello stato, ramo strade
- Privatpersonen - Privata
- Autonome Provinz Bozen - Provincia Autonoma di Bolzano
- RFI S.p.a.

0 2 4 6 8 10 km

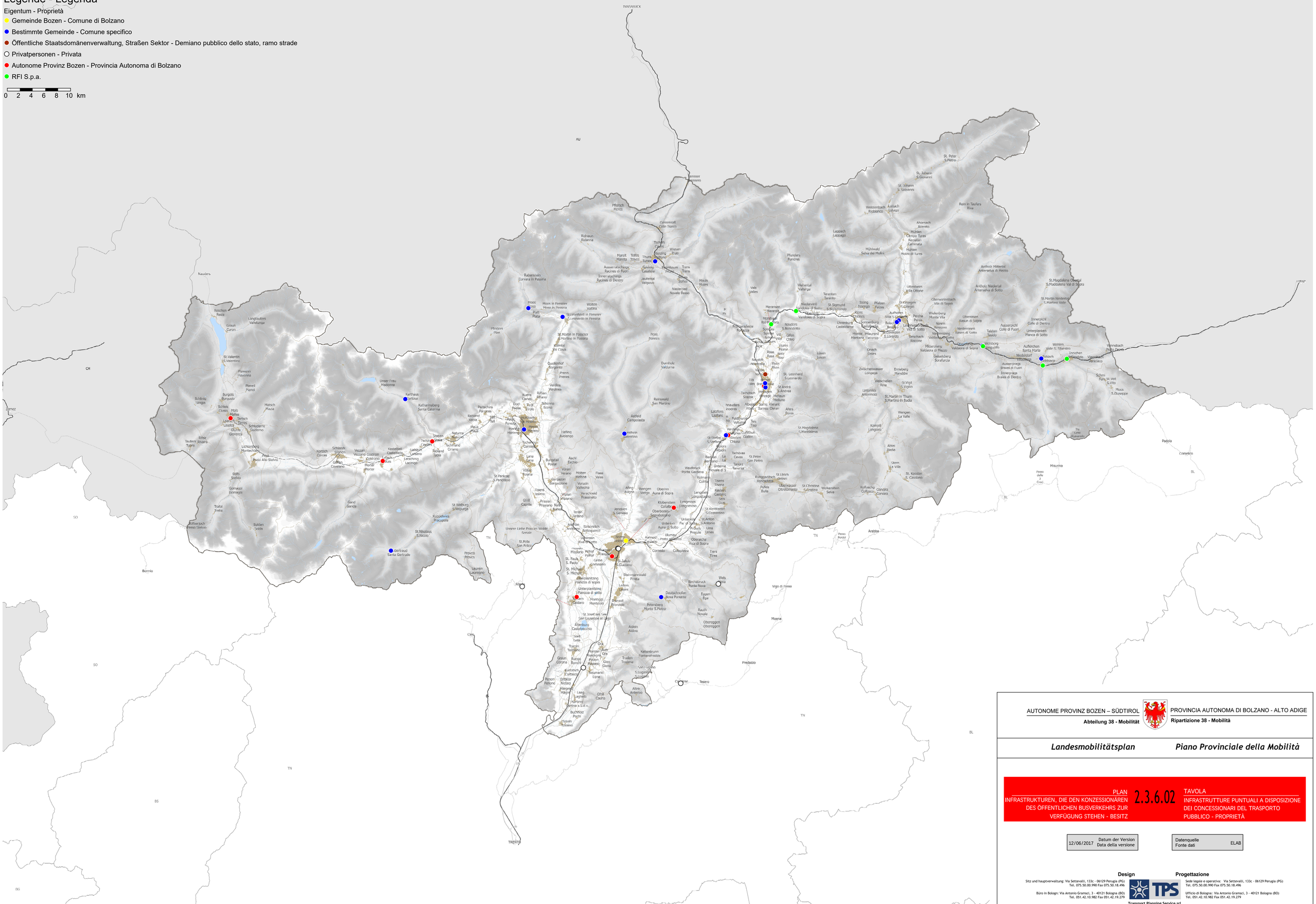

AUTONOME PROVINZ BOZEN – SÜDTIROL
Abteilung 38 - Mobilität

PROVINCIA AUTONOMA DI BOLZANO - ALTO ADIGE
Ripartizione 38 - Mobilità

Landesmobilitätsplan ***Piano Provinciale della Mobilità***

PLAN
INFRASTRUKTUREN, DIE DEN KONZESSIONÄREN DES ÖFFENTLICHEN BUSVERKEHRS ZUR VERFÜGUNG STEHEN - BESITZ

2.3.6.02

TAVOLA
INFRASTRUTTURE PUNTUALI A DISPOSIZIONE DEI CONCESSIONARI DEL TRASPORTO PUBBLICO - PROPRIETÀ

12/06/2017 Datum der Version / Data della versione

Datenquelle / Fonte dati ELAB

Design
Sitz und hauptverwaltung: Via Settevalli, 133c - 06129 Perugia (PG)
Tel. 075.50.00.990 Fax 075.50.18.496

Büro in Bologn: Via Antonio Gramsci, 3 - 40121 Bologna (BO)
Tel. 051.42.10.982 Fax 051.42.19.279

Progettazione
Sede legale e operativa: Via Settevalli, 133c - 06129 Perugia (PG)
Tel. 075.50.00.990 Fax 075.50.18.496

Ufficio di Bologna: Via Antonio Gramsci, 3 - 40121 Bologna (BO)
Tel. 051.42.10.982 Fax 051.42.19.279

Transport Planning Service srl
info@tpsitalia.it http://www.tpsitalia.it

Legende - Legenda

Konzessionäre - Concessionari

- Klöcker - Gatterer
- LiBus
- LiBus - SAD
- Pizzinini
- SAD
- SAD LiBus
- SAD, Gatterer, Klöcker
- SAD, Holzer, Steiner, SAF
- SASA
- SASA Mahlknecht - SAD
- Seiwald
- SerBus - LiBus - SAD

0 2 4 6 8 10 km

AUTONOME PROVINZ BOZEN – SÜDTIROL
Abteilung 38 - Mobilität

PROVINCIA AUTONOMA DI BOLZANO - ALTO ADIGE
Ripartizione 38 - Mobilità

Landesmobilitätsplan ***Piano Provinciale della Mobilità***

PLAN
INFRASTRUKTUREN, DIE DEN KONZESSIONÄREN DES ÖFFENTLICHEN BUSVERKEHRS ZUR VERFÜGUNG STEHEN - DERZEITIGER BETREIBER

2.3.6.03

TAVOLA
INFRASTRUTTURE PUNTUALI A DISPOSIZIONE DEI CONCESSIONARI DEL TRASPORTO PUBBLICO - GESTORE ATTUALE

12/06/2017 Datum der Version / Data della versione

Datenquelle / Fonte dati ELAB

Design
Sitz und hauptverwaltung: Via Settevalli, 133c - 06129 Perugia (PG)
Tel. 075.50.00.990 Fax 075.50.18.496

Büro in Bologn: Via Antonio Gramsci, 3 - 40121 Bologna (BO)
Tel. 051.42.10.982 Fax 051.42.19.279

Progettazione
Sede legale e operativa: Via Settevalli, 133c - 06129 Perugia (PG)
Tel. 075.50.00.990 Fax 075.50.18.496

Ufficio di Bologna: Via Antonio Gramsci, 3 - 40121 Bologna (BO)
Tel. 051.42.10.982 Fax 051.42.19.279

Transport Planning Service srl
info@tpsitalia.it http://www.tpsitalia.it

Legende - Legenda

Nummer der vorhanenen Busplätze - Numero di stalli bus disponibili

- <= 2
- <= 3
- <= 5
- <= 10
- <= 38
- > 38

0 2 4 6 8 10 km

AUTONOME PROVINZ BOZEN – SÜDTIROL
Abteilung 38 - Mobilität

PROVINCIA AUTONOMA DI BOLZANO - ALTO ADIGE
Ripartizione 38 - Mobilità

Landesmobilitätsplan ***Piano Provinciale della Mobilità***

PLAN
INFRASTRUKTUREN, DIE DEN KONZESSIONÄREN DES ÖFFENTLICHEN BUSVERKEHRS ZUR VERFÜGUNG STEHEN - KAPAZITÄT

2.3.6.04

TAVOLA
INFRASTRUTTURE PUNTUALI A DISPOSIZIONE DEI CONCESSIONARI DEL TRASPORTO PUBBLICO AUTOMOBILISTICO - CAPACITÀ

12/06/2017 Datum der Version / Data della versione

Datenquelle / Fonte dati: ELAB

Design
Sitz und hauptverwaltung: Via Settevalli, 133c - 06129 Perugia (PG)
Tel. 075.50.00.990 Fax 075.50.18.496

Büro in Bologn: Via Antonio Gramsci, 3 - 40121 Bologna (BO)
Tel. 051.42.10.982 Fax 051.42.19.279

Progettazione
Sede legale e operativa: Via Settevalli, 133c - 06129 Perugia (PG)
Tel. 075.50.00.990 Fax 075.50.18.496

Ufficio di Bologna: Via Antonio Gramsci, 3 - 40121 Bologna (BO)
Tel. 051.42.10.982 Fax 051.42.19.279

Transport Planning Service srl
info@tpsitalia.it http://www.tpsitalia.it

Legende - Legenda

Anzahl der Fahrplanfahrten pro Jahr - Numero di corse per anno

0 | 53750 | 107500 | 215000

Sistemi di trasporto

- Bus
- Stadtlinien (SASA)
- Bahnlinien
- Stand- und Seilbahnen

0 2 4 6 8 10 km

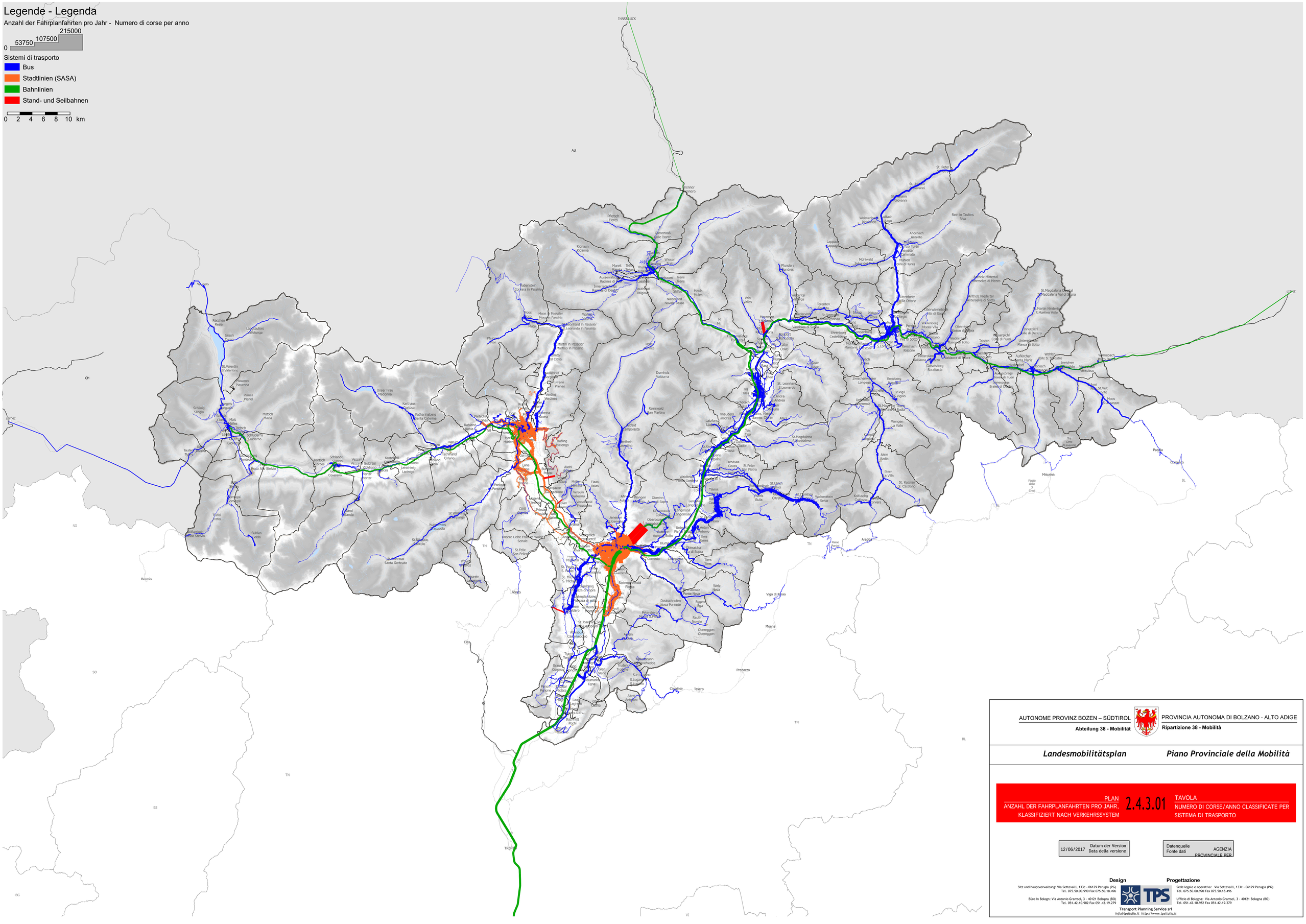

AUTONOME PROVINZ BOZEN – SÜDTIROL
Abteilung 38 - Mobilität

PROVINCIA AUTONOMA DI BOLZANO - ALTO ADIGE
Ripartizione 38 - Mobilità

Landesmobilitätsplan — ***Piano Provinciale della Mobilità***

PLAN
ANZAHL DER FAHRPLANFAHRTEN PRO JAHR, KLASSIFIZIERT NACH VERKEHRSSYSTEM

2.4.3.01

TAVOLA
NUMERO DI CORSE/ANNO CLASSIFICATE PER SISTEMA DI TRASPORTO

12/06/2017	Datum der Version / Data della versione
AGENZIA PROVINCIALE PER	Datenquelle / Fonte dati

Design

Sitz und hauptverwaltung: Via Settevalli, 133c - 06129 Perugia (PG)
Tel. 075.50.00.990 Fax 075.50.18.496

Büro in Bologn: Via Antonio Gramsci, 3 - 40121 Bologna (BO)
Tel. 051.42.10.982 Fax 051.42.19.279

Progettazione

Sede legale e operativa: Via Settevalli, 133c - 06129 Perugia (PG)
Tel. 075.50.00.990 Fax 075.50.18.496

Ufficio di Bologna: Via Antonio Gramsci, 3 - 40121 Bologna (BO)
Tel. 051.42.10.982 Fax 051.42.19.279

Transport Planning Service srl
info@tpsitalia.it http://www.tpsitalia.it

Legende - Legenda

Anzahl der Fahrplanfahrten pro Jahr - Numero di corse per anno

0.000 | 53750.000 | 107500.000 | 215000.000

Operatori

- Ergänzende Linien (Skibus usw.)
- Nightliner
- SAD Trasporto Locale spa
- Silbernagl Anton KG
- Mahlknecht J. srl
- TAG srl
- ÖBB Postbus
- Pizzinini GmbH
- Wipptal Reisen OHG
- Volgger srl
- Kofler s.r.l.
- Auto Rainer OHG
- Oberhuber Guenther
- Mellauner srl
- Klöcker Buslinie srl
- Leitner Peter & Soehne OHG
- Josef Gatterer & Co. OHG
- Taferner
- Seiwald KG
- SAF Autoservizi F.V.G.
- Steiner Touring
- Holzer K.G.
- Ing. J. Oberhollenzer K.G.
- SASA S.p.A.
- Trenitalia
- Trenord
- ÖBB
- SAD Tren. Renon
- SAD/TI
- SAD Div. Ferroviaria

0 2 4 6 8 10 km

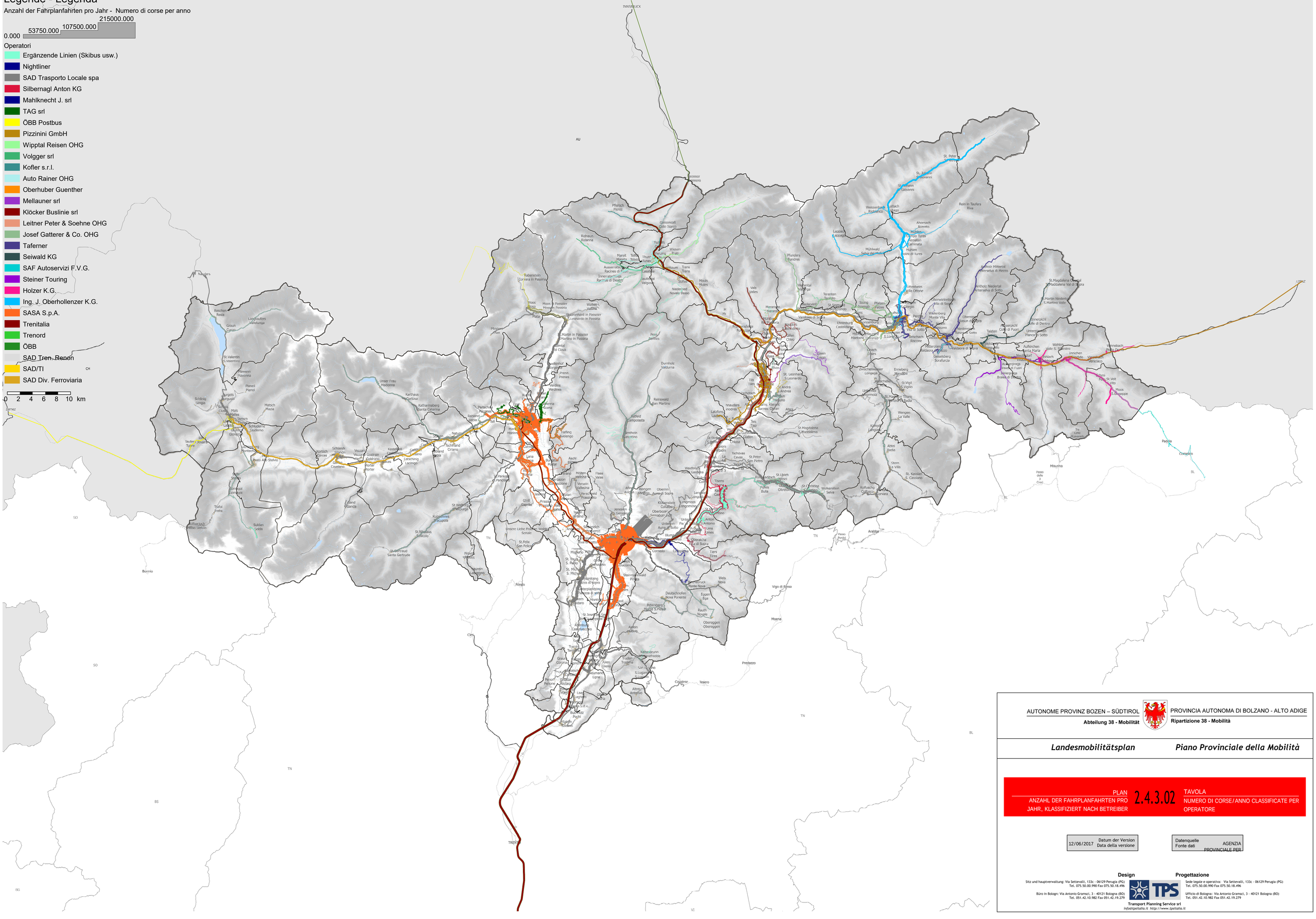

AUTONOME PROVINZ BOZEN – SÜDTIROL
Abteilung 38 - Mobilität

PROVINCIA AUTONOMA DI BOLZANO - ALTO ADIGE
Ripartizione 38 - Mobilità

Landesmobilitätsplan ***Piano Provinciale della Mobilità***

PLAN
ANZAHL DER FAHRPLANFAHRTEN PRO JAHR, KLASSIFIZIERT NACH BETREIBER

2.4.3.02

TAVOLA
NUMERO DI CORSE/ANNO CLASSIFICATE PER OPERATORE

12/06/2017 Datum der Version / Data della versione

Datenquelle / Fonte dati: AGENZIA PROVINCIALE PER

Design

Sitz und hauptverwaltung: Via Settevalli, 133c - 06129 Perugia (PG)
Tel. 075.50.00.990 Fax 075.50.18.496

Büro in Bologn: Via Antonio Gramsci, 3 - 40121 Bologna (BO)
Tel. 051.42.10.982 Fax 051.42.19.279

Progettazione

Sede legale e operativa: Via Settevalli, 133c - 06129 Perugia (PG)
Tel. 075.50.00.990 Fax 075.50.18.496

Ufficio di Bologna: Via Antonio Gramsci, 3 - 40121 Bologna (BO)
Tel. 051.42.10.982 Fax 051.42.19.279

Transport Planning Service srl
info@tpsitalia.it http://www.tpsitalia.it

Legende - Legenda

Fahrtenpaare pro Tag - Numero di corse per giorno

800.00
200.00 400.00
0.00

Fahrtenpaare pro Tag - Numero di corse per giorno

- <= 0
- <= 30
- <= 50
- <= 70
- > 70

0 2 4 6 8 10 km

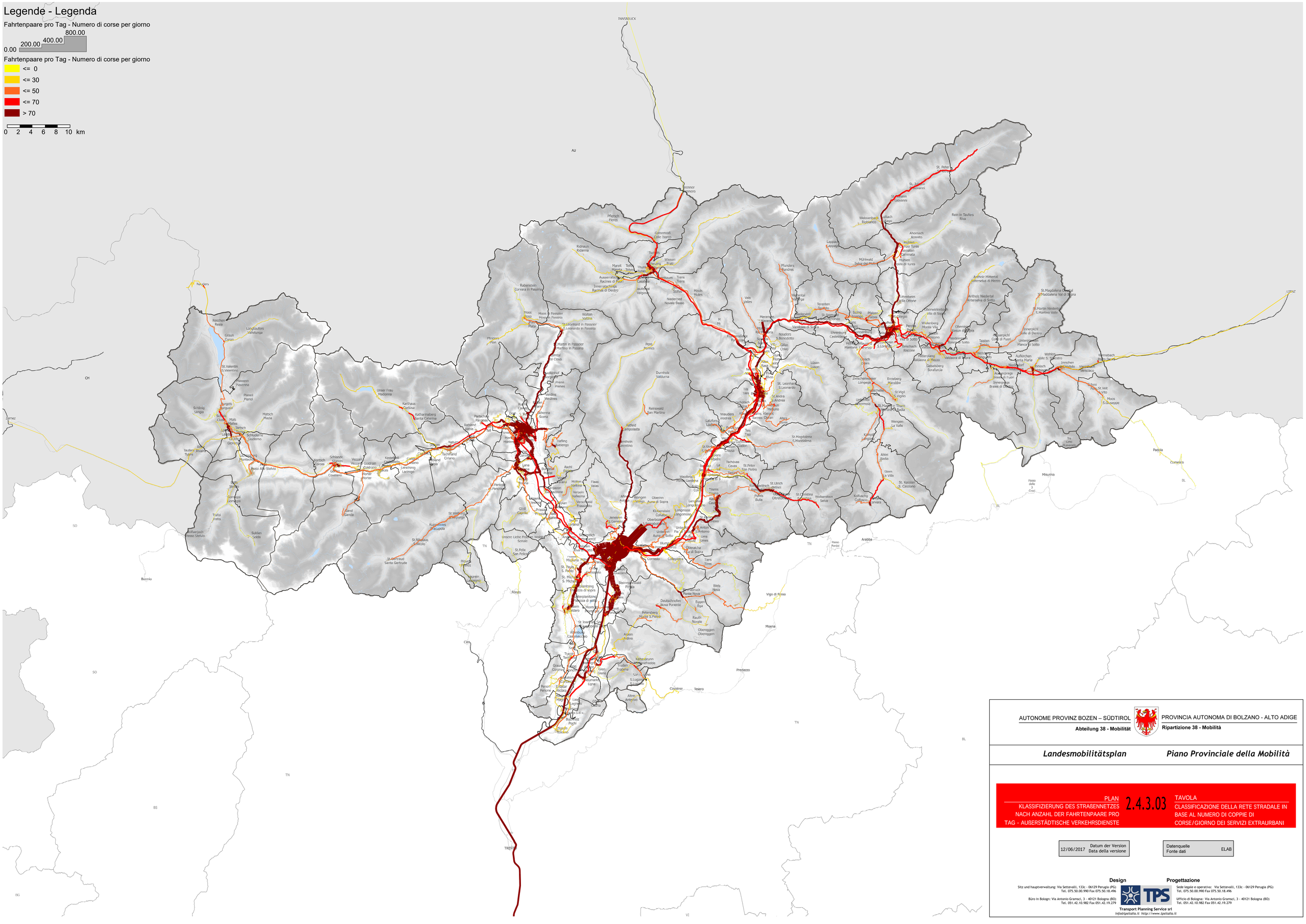
INNSBRUCK
AU
CH
SO
TN
BS
BL
TRENTO
LIENZ
Brenner
Pfunds
Nauders
Reschen
Resia
Graun
Curon
Venosta
Planol
Schlinig
Slingia
Mals
Malles
Matsch
Mazia
Taufers
Tubre
Sluderno
Glurns
Stilfser Joch
Passo Stelvio
Trafoi
Trafoi
Gomagoi
Lemagoi
Zernez
Bormio
Fondo
Predazzo
Moena
Vigo di Fassa
Tesero
Cavalese
Arabba
Misurina
Padola
Comelico
Sesto
Sexten
Toblach
Dobbiaco
Innichen
San Candido
Winnebach
Fonte Vena
Moos
S.Giuseppe
Schmi
Fen
St.Veit
in Vito
Aufkirchen
Santa Maria
Wahlen
Valle S. Silvestro
Innerpichl
Colle di Dentro
Unterpichl
Planca di Sotto
Oberpichl
Colle di Fuori
Taisten
Tesido
Niederrasen
Sotto Sotto
Oberrasen
Sopra Sotto
Rasun Anterselva
Rasun Antholz
Antholz Mittertal
Anterselva di Mezzo
Antholz Niedertal
Anterselva di Sotto
St.Magdalena Oberdal
S.Maddalena Val di Sopra
St.Martin Niedertal
S.Martino Valle
Obervierschach
Vrsi di Sopra
Niedervierschach
Vrsi di Sotto
Obermoos
Masun di Sopra
Niedermoos
Masun di Sotto
Rasun Oberdorf
Rasun di Sopra
Rasun Niederdorf
Rasun di Sotto
Rasun Unterdorf
Rasun di Mezzo
Rasun Nasen
Rasun Naso
Rasun Oberegg
Rasun Costa
Rasun Unteregg
Rasun Fontana
Rasun Fontana Vecchia
Rasun Fontana Nuova
Rasun Fontana Grande
Rasun Fontana Piccola
Rasun Fontana Media
Rasun Fontana Bassa
Rasun Fontana Alta
Rasun Fontana Centrale
Rasun Fontana Periferica
Rasun Fontana Urbana
Rasun Fontana Rurale
Rasun Fontana Suburbana
Rasun Fontana Extraurbana
Rasun Fontana Interurbana
Rasun Fontana Intraurbana
Rasun Fontana Metropolitana
Rasun Fontana Regionale
Rasun Fontana Nazionale
Rasun Fontana Internazionale
Rasun Fontana Globale
Rasun Fontana Universale
Rasun Fontana Cosmica
Rasun Fontana Infinita
Rasun Fontana Eterna
Rasun Fontana Immortale
Rasun Fontana Divina
Rasun Fontana Sacra
Rasun Fontana Santa
Rasun Fontana Beata
Rasun Fontana Benedetta
Rasun Fontana Maledetta
Rasun Fontana Dannata
Rasun Fontana Perduta
Rasun Fontana Ritrovata
Rasun Fontana Salvata
Rasun Fontana Redenta
Rasun Fontana Liberata
Rasun Fontana Emancipata
Rasun Fontana Indipendente
Rasun Fontana Autonoma
Rasun Fontana Sovrana
Rasun Fontana Regina
Rasun Fontana Imperatrice
Rasun Fontana Zarina
Rasun Fontana Principessa
Rasun Fontana Duchessa
Rasun Fontana Contessa
Rasun Fontana Baronessa
Rasun Fontana Marchesa
Rasun Fontana Conte
Rasun Fontana Duca
Rasun Fontana Re
Rasun Fontana Imperatore
Rasun Fontana Papa
Rasun Fontana Santo
Rasun Fontana Beato
Rasun Fontana Venerabile
Rasun Fontana Servo di Dio
Rasun Fontana Martire
Rasun Fontana Confessore
Rasun Fontana Vergine
Rasun Fontana Madre
Rasun Fontana Figlia
Rasun Fontana Sorella
Rasun Fontana Zia
Rasun Fontana Nipote
Rasun Fontana Cugina
Rasun Fontana Amica
Rasun Fontana Nemica
Rasun Fontana Rivale
Rasun Fontana Avversaria
Rasun Fontana Concorrente
Rasun Fontana Competitrice
Rasun Fontana Gara
Rasun Fontana Competizione
Rasun Fontana Sfida
Rasun Fontana Duello
Rasun Fontana Battaglia
Rasun Fontana Guerra
Rasun Fontana Pace
Rasun Fontana Tregua
Rasun Fontana Armistizio
Rasun Fontana Trattato
Rasun Fontana Accordo
Rasun Fontana Patto
Rasun Fontana Alleanza
Rasun Fontana Unione
Rasun Fontana Federazione
Rasun Fontana Confederazione
Rasun Fontana Stato
Rasun Fontana Nazione
Rasun Fontana Patria
Rasun Fontana Madrepatria
Rasun Fontana Colonia
Rasun Fontana Protettorato
Rasun Fontana Mandato
Rasun Fontana Amministrazione
Rasun Fontana Governo
Rasun Fontana Potere
Rasun Fontana Autorità
Rasun Fontana Sovranità
Rasun Fontana Indipendenza
Rasun Fontana Autonomia
Rasun Fontana Libertà
Rasun Fontana Democrazia
Rasun Fontana Repubblica
Rasun Fontana Monarchia
Rasun Fontana Dittatura
Rasun Fontana Tirannia
Rasun Fontana Oppressione
Rasun Fontana Schiavitù
Rasun Fontana Servitù
Rasun Fontana Vassallaggio
Rasun Fontana Feudalesimo
Rasun Fontana Capitalismo
Rasun Fontana Socialismo
Rasun Fontana Comunismo
Rasun Fontana Anarchia
Rasun Fontana Caos
Rasun Fontana Ordine
Rasun Fontana Legge
Rasun Fontana Giustizia
Rasun Fontana Ingiustizia
Rasun Fontana Crimine
Rasun Fontana Delitto
Rasun Fontana Pena
Rasun Fontana Punizione
Rasun Fontana Perdono
Rasun Fontana Misericordia
Rasun Fontana Compassione
Rasun Fontana Empatia
Rasun Fontana Simpatia
Rasun Fontana Antipatia
Rasun Fontana Odio
Rasun Fontana Amore
Rasun Fontana Passione
Rasun Fontana Desiderio
Rasun Fontana Bramosia
Rasun Fontana Avidità
Rasun Fontana Invidia
Rasun Fontana Gelosia
Rasun Fontana Ira
Rasun Fontana Furia
Rasun Fontana Rabbia
Rasun Fontana Collera
Rasun Fontana Ira di Dio
Rasun Fontana Apocalisse
Rasun Fontana Fine del Mondo
Rasun Fontana Giudizio Universale
Rasun Fontana Paradiso
Rasun Fontana Inferno
Rasun Fontana Purgatorio
Rasun Fontana Limbo
Rasun Fontana Nulla
Rasun Fontana Vuoto
Rasun Fontana Assenza
Rasun Fontana Mancanza
Rasun Fontana Carenza
Rasun Fontana Penuria
Rasun Fontana Povertà
Rasun Fontana Miseria
Rasun Fontana Fame
Rasun Fontana Carestia
Rasun Fontana Siccità
Rasun Fontana Deserto
Rasun Fontana Oasi
Rasun Fontana Fiume
Rasun Fontana Lago
Rasun Fontana Mare
Rasun Fontana Oceano
Rasun Fontana Pianeta
Rasun Fontana Sole
Rasun Fontana Luna
Rasun Fontana Stella
Rasun Fontana Cometa
Rasun Fontana Asteroide
Rasun Fontana Meteorite
Rasun Fontana Buco Nero
Rasun Fontana Universo
Rasun Fontana Multiverso
Rasun Fontana Dio
Rasun Fontana Creatore
Rasun Fontana Onnipotente
Rasun Fontana Onnisciente
Rasun Fontana Onnipresente
Rasun Fontana Eterno
Rasun Fontana Infinito
Rasun Fontana Assoluto
Rasun Fontana Relativo
Rasun Fontana Tempo
Rasun Fontana Spazio
Rasun Fontana Materia
Rasun Fontana Energia
Rasun Fontana Forza
Rasun Fontana Gravità
Rasun Fontana Elettromagnetismo
Rasun Fontana Nucleare
Rasun Fontana Debole
Rasun Fontana Forte
Rasun Fontana Quantistica
Rasun Fontana Meccanica
Rasun Fontana Termodinamica
Rasun Fontana Relatività
Rasun Fontana Speciale
Rasun Fontana Generale
Rasun Fontana Ristretta
Rasun Fontana Ristretta Generale
Rasun Fontana Ristretta Speciale
Rasun Fontana Ristretta Ristretta
Rasun Fontana Ristretta Ristretta Generale
Rasun Fontana Ristretta Ristretta Speciale
Rasun Fontana Ristretta Ristretta Ristretta
Rasun Fontana Ristretta Ristretta Ristretta Generale
Rasun Fontana Ristretta Ristretta Ristretta Speciale
Rasun Fontana Ristretta Ristretta Ristretta Ristretta
Rasun Fontana Ristretta Ristretta Ristretta Ristretta Generale
Rasun Fontana Ristretta Ristretta Ristretta Ristretta Speciale
Rasun Fontana Ristretta Ristretta Ristretta Ristretta Ristretta
Rasun Fontana Ristretta Ristretta Ristretta Ristretta Ristretta Generale
Rasun Fontana Ristretta Ristretta Ristretta Ristretta Ristretta Speciale
Rasun Fontana Ristretta Ristretta Ristretta Ristretta Ristretta Ristretta
Rasun Fontana Ristretta Ristretta Ristretta Ristretta Ristretta Ristretta Generale
Rasun Fontana Ristretta Ristretta Ristretta Ristretta Ristretta Ristretta Speciale
Rasun Fontana Ristretta Ristretta Ristretta Ristretta Ristretta Ristretta Ristretta
Rasun Fontana Ristretta Ristretta Ristretta Ristretta Ristretta Ristretta Ristretta Generale
Rasun Fontana Ristretta Ristretta Ristretta Ristretta Ristretta Ristretta Ristretta Speciale
Rasun Fontana Ristretta Ristretta Ristretta Ristretta Ristretta Ristretta Ristretta Ristretta
Rasun Fontana Ristretta Ristretta Ristretta Ristretta Ristretta Ristretta Ristretta Ristretta Generale
Rasun Fontana Ristretta Ristretta Ristretta Ristretta Ristretta Ristretta Ristretta Ristretta Speciale
Rasun Fontana Ristretta Ristretta Ristretta Ristretta Ristretta Ristretta Ristretta Ristretta Ristretta
Rasun Fontana Ristretta Ristretta Ristretta Ristretta Ristretta Ristretta Ristretta Ristretta Ristretta Generale
Rasun Fontana Ristretta Ristretta Ristretta Ristretta Ristretta Ristretta Ristretta Ristretta Ristretta Speciale
Rasun Fontana Ristretta Ristretta Ristretta Ristretta Ristretta Ristretta Ristretta Ristretta Ristretta Ristretta
Rasun Fontana Ristretta Ristretta Ristretta Ristretta Ristretta Ristretta Ristretta Ristretta Ristretta Ristretta Generale
Rasun Fontana Ristretta Ristretta Ristretta Ristretta Ristretta Ristretta Ristretta Ristretta Ristretta Ristretta Speciale
Rasun Fontana Ristretta Ristretta Ristretta Ristretta Ristretta Ristretta Ristretta Ristretta Ristretta Ristretta Ristretta
Rasun Fontana Ristretta Ristretta Ristretta Ristretta Ristretta Ristretta Ristretta Ristretta Ristretta Ristretta Ristretta Generale
Rasun Fontana Ristretta Ristretta Ristretta Ristretta Ristretta Ristretta Ristretta Ristretta Ristretta Ristretta Ristretta Speciale
Rasun Fontana Ristretta Ristretta Ristretta Ristretta Ristretta Ristretta Ristretta Ristretta Ristretta Ristretta Ristretta Ristretta
Rasun Fontana Ristretta Ristretta Ristretta Ristretta Ristretta Ristretta Ristretta Ristretta Ristretta Ristretta Ristretta Ristretta Generale
Rasun Fontana Ristretta Ristretta Ristretta Ristretta Ristretta Ristretta Ristretta Ristretta Ristretta Ristretta Ristretta Ristretta Speciale
Rasun Fontana Ristretta Ristretta Ristretta Ristretta Ristretta Ristretta Ristretta Ristretta Ristretta Ristretta Ristretta Ristretta Ristretta
Rasun Fontana Ristretta Ristretta Ristretta Ristretta Ristretta Ristretta Ristretta Ristretta Ristretta Ristretta Ristretta Ristretta Ristretta Generale
Rasun Fontana Ristretta Ristretta Ristretta Ristretta Ristretta Ristretta Ristretta Ristretta Ristretta Ristretta Ristretta Ristretta Ristretta Speciale
Rasun Fontana Ristretta Ristretta Ristretta Ristretta Ristretta Ristretta Ristretta Ristretta Ristretta Ristretta Ristretta Ristretta Ristretta Ristretta
Rasun Fontana Ristretta Ristretta Ristretta Ristretta Ristretta Ristretta Ristretta Ristretta Ristretta Ristretta Ristretta Ristretta Ristretta Ristretta Generale
Rasun Fontana Ristretta Ristretta Ristretta Ristretta Ristretta Ristretta Ristretta Ristretta Ristretta Ristretta Ristretta Ristretta Ristretta Ristretta Speciale
Rasun Fontana Ristretta Ristretta Ristretta Ristretta Ristretta Ristretta Ristretta Ristretta Ristretta Ristretta Ristretta Ristretta Ristretta Ristretta Ristretta
Rasun Fontana Ristretta Ristretta Ristretta Ristretta Ristretta Ristretta Ristretta Ristretta Ristretta Ristretta Ristretta Ristretta Ristretta Ristretta Ristretta Generale
Rasun Fontana Ristretta Ristretta Ristretta Ristretta Ristretta Ristretta Ristretta Ristretta Ristretta Ristretta Ristretta Ristretta Ristretta Ristretta Ristretta Speciale
Rasun Fontana Ristretta Ristretta Ristretta Ristretta Ristretta Ristretta Ristretta Ristretta Ristretta Ristretta Ristretta Ristretta Ristretta Ristretta Ristretta Ristretta
Rasun Fontana Ristretta Ristretta Ristretta Ristretta Ristretta Ristretta Ristretta Ristretta Ristretta Ristretta Ristretta Ristretta Ristretta Ristretta Ristretta Ristretta Generale
Rasun Fontana Ristretta Ristretta Ristretta Ristretta Ristretta Ristretta Ristretta Ristretta Ristretta Ristretta Ristretta Ristretta Ristretta Ristretta Ristretta Ristretta Speciale
Rasun Fontana Ristretta Ristretta Ristretta Ristretta Ristretta Ristretta Ristretta Ristretta Ristretta Ristretta Ristretta Ristretta Ristretta Ristretta Ristretta Ristretta Ristretta
Rasun Fontana Ristretta Ristretta Ristretta Ristretta Ristretta Ristretta Ristretta Ristretta Ristretta Ristretta Ristretta Ristretta Ristretta Ristretta Ristretta Ristretta Ristretta Generale
Rasun Fontana Ristretta Ristretta Ristretta Ristretta Ristretta Ristretta Ristretta Ristretta Ristretta Ristretta Ristretta Ristretta Ristretta Ristretta Ristretta Ristretta Ristretta Speciale
Rasun Fontana Ristretta Ristretta Ristretta Ristretta Ristretta Ristretta Ristretta Ristretta Ristretta Ristretta Ristretta Ristretta Ristretta Ristretta Ristretta Ristretta Ristretta Ristretta
Rasun Fontana Ristretta Ristretta Ristretta Ristretta Ristretta Ristretta Ristretta Ristretta Ristretta Ristretta Ristretta Ristretta Ristretta Ristretta Ristretta Ristretta Ristretta Ristretta Generale
Rasun Fontana Ristretta Ristretta Ristretta Ristretta Ristretta Ristretta Ristretta Ristretta Ristretta Ristretta Ristretta Ristretta Ristretta Ristretta Ristretta Ristretta Ristretta Ristretta Speciale
Rasun Fontana Ristretta Ristretta Ristretta Ristretta Ristretta Ristretta Ristretta Ristretta Ristretta Ristretta Ristretta Ristretta Ristretta Ristretta Ristretta Ristretta Ristretta Ristretta Ristretta
Rasun Fontana Ristretta Ristretta Ristretta Ristretta Ristretta Ristretta Ristretta Ristretta Ristretta Ristretta Ristretta Ristretta Ristretta Ristretta Ristretta Ristretta Ristretta Ristretta Ristretta Generale
Rasun Fontana Ristretta Ristretta Ristretta Ristretta Ristretta Ristretta Ristretta Ristretta Ristretta Ristretta Ristretta Ristretta Ristretta Ristretta Ristretta Ristretta Ristretta Ristretta Ristretta Speciale
Rasun Fontana Ristretta
Rasun Fontana Ristretta Generale
Rasun Fontana Ristretta Speciale
Rasun Fontana Ristretta
Rasun Fontana Ristretta Generale
Rasun Fontana Ristretta Speciale
Rasun Fontana Ristretta
Rasun Fontana Ristretta Generale
Rasun Fontana Ristretta Speciale
Rasun Fontana Ristretta
Rasun Fontana Ristretta Generale
Rasun Fontana Ristretta Speciale
Rasun Fontana Ristretta
Rasun Fontana Ristretta Generale
Rasun Fontana Ristretta Speciale
Rasun Fontana Ristretta
Rasun Fontana Ristretta Generale
Rasun Fontana Ristretta Speciale
Rasun Fontana Ristretta
Rasun Fontana Ristretta Generale
Rasun Fontana Ristretta Speciale
Rasun Fontana Ristretta
Rasun Fontana Ristretta Generale
Rasun Fontana Ristretta Speciale
Rasun Fontana Ristretta
Rasun Fontana Ristretta Generale
Rasun Fontana Ristretta Speciale
Rasun Fontana Ristretta
Rasun Fontana Ristretta Generale
Rasun Fontana Ristretta Speciale
Rasun Fontana Ristretta
Rasun Fontana Ristretta Generale
Rasun Fontana Ristretta Speciale
Rasun Fontana Ristretta

LEGENDE - LEGENDA

Klassifizierung des Straßennetzes nach Anzahl der Fahrtpaare pro Tag - Stadt- und Vorstadtnetze Bozen - Leifers und Meran

Classificazione della rete stradale in base al numero di coppie di corse/giorno dei servizi delle reti urbane di Bolzano - Laives e Merano

Fahrtenpaare pro Tag / Numero di corse per giorno

0.00 200.00 400.00 800.00

Fahrtenpaare pro Tag / Numero di corse per giorno

- <= 0
- <= 30
- <= 50
- <= 70
- > 70

0 2 4 6 8 10 km

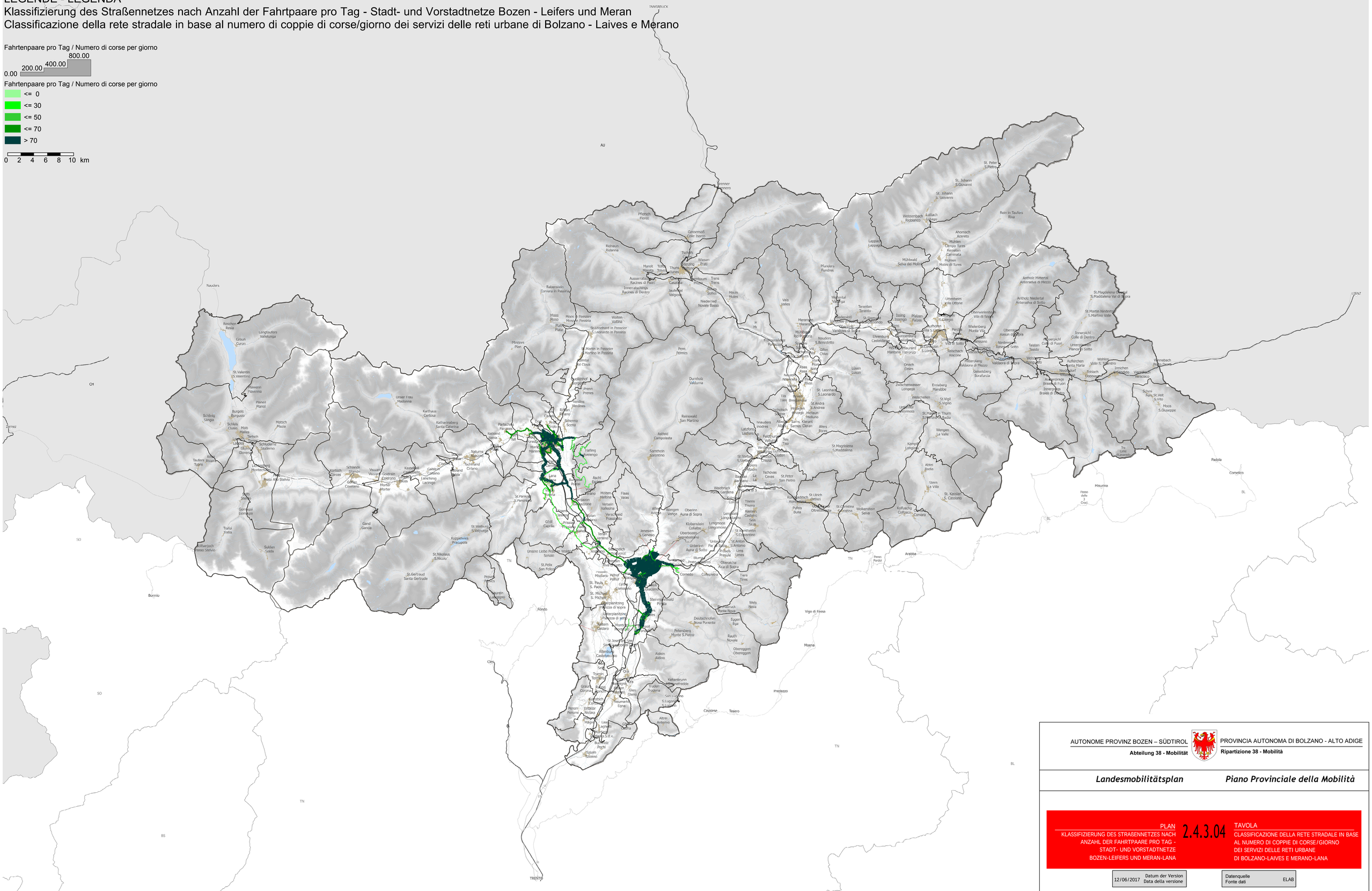
INNSBRUCK
AU
LIENZ
CH
TRENTO
Brenner
Brennero
Sterzing
Vipiteno
Meran
Merano
Bozen
Bolzano
Leifers
Laives
Nauders
Reschen
Resia
Graun
Curon
Langtaufers
Vallelunga
Unser Frau
Madonna
Karthaus
Certosa
Schlinig
Slingia
Burgeis
Burgusio
Schleis
Clusio
Mals
Malles
Matsch
Mazia
Taufers
Tubre
Münstertal
Val Monastero
Glurns
Glorenza
Schluderns
Sluderno
Laatsch
Lasa
Tarsch
Tarces
Latsch
Laces
Goldrain
Coldrano
Morter
Morter
Schlanders
Silandro
Kastelbell
Castelbello
Galsaun
Caldaro
Tschars
Ciardes
Naturns
Naturno
Partschins
Parcines
Rabland
Rabla
Plaus
Plaus
Töll
Tel
Forst
Foresta
Marling
Marlengo
Tscherms
Cermes
Lana
Lana
Burgstall
Postal
Gargazon
Gargazzone
Meran
Merano
Algund
Lagundo
Tirol
Tirolo
Schenna
Scena
Dorf Tirol
Tirolo
Verdins
Verdins
Riffian
Rifiano
Prissian
Prissiano
Aschl
Eschl
Hafling
Avelengo
Vöran
Verano
Mölten
Meltina
Flaas
Valas
Jenesien
S.Genesio
Afing
Avigna
Wangen
Vanga
Obernn
Auna di Sopra
Unterinn
Auna di Sotto
Unsere Liebe Frau
Senale
St.Felix
San Felice
Proveis
Proves
Deutschnofen
Nova Ponente
Petersberg
Monte S.Pietro
Aldein
Aldino
Radein
Redagno
Truden
Trodena
Kaltenbrunn
Fontefredde
Altrei
Antermoia
Predazzo
Cavalese
Tesero
Moena
Vigo di Fassa
Fondo
Bormio
Arabba
Passo Pordoi
Mesurina
Padola
Comelico
Sexten
Sesto
Innichen
San Candido
Toblach
Dobbiaco
Welsberg
Monguelfo
Olang
Valdaora
Rasen
Rasun
Antholz
Anterselva
Bruneck
Brunico
Reischach
Riscone
Percha
Perca
Issing
Lissingo
Platten
Falzes
Ehrenburg
Castelbrunico
Schabs
Sciaves
Terenten
Terento
Uttenheim
Villa d'Ottone
Wiesenberg
Monte Vila
Obervintl
Vintl di Sopra
Niedervintl
Vintl di Sotto
Taisten
Tesido
Aufkirchen
Santa Maria
Innichen
Candido
Vierschach
Versciaco
Winnebach
Rio Davos
Schmi
Fun
St.Veit
S.Vito
Moos
S.Giuseppe
Innerpichl
Colle di Dentro
Unterpichl
Piano di Sotto
Oberpichl
Colle di Fuori
Niederdorf
Villabassa
Prags
Braies
Toblach
Dobbiaco
Innerprags
Braies di Dentro
Niederrasen
Rasun di Sotto
Oberrasen
Rasun di Sopra
Kasern
Casere
Sand in Taufers
Sand
Rain in Taufers
Riva
Luttach
Luttago
Weissenbach
Robbanico
Ahornach
Acereto
Mühlen
Campo Tures
Kevelaer
Caminata
Mühlen
Molini di Tures
Lappach
Lappago
Mühlwald
Selva dei Molini
Antholz Mittertal
Anterselva di Mezzo
Antholz Niedertal
Anterselva di Sotto
St.Magdalena Gsieser Tal
S.Maddalena Val di Casies
St.Martin Niedervill
S.Martino Valle
Innerpichl
Colle di Dentro
Unterpichl
Piano di Sotto
Wahlen
Valle S.Silvestro
Innichen
Candido
Vierschach
Versciaco
Winnebach
Rio Davos
Schmi
Fun
St.Veit
S.Vito
Moos
S.Giuseppe
St. Peter
S.Pietro
St. Johann
S.Giovanni
Rain in Taufers
Riva
Ahornach
Acereto
Mühlen
Campo Tures
Kevelaer
Caminata
Mühlen
Molini di Tures
Mühlwald
Selva dei Molini
Antholz Mittertal
Anterselva di Mezzo
Antholz Niedertal
Anterselva di Sotto
St.Magdalena Gsieser Tal
S.Maddalena Val di Casies
St.Martin Niedervill
S.Martino Valle
Innerpichl
Colle di Dentro
Unterpichl
Piano di Sotto
Oberpichl
Colle di Fuori
Niederdorf
Villabassa
Prags
Braies
Innerprags
Braies di Dentro
Aufkirchen
Santa Maria
Innichen
Candido
Vierschach
Versciaco
Winnebach
Rio Davos
Schmi
Fun
St.Veit
S.Vito
Moos
S.Giuseppe
Niederrasen
Rasun di Sotto
Oberrasen
Rasun di Sopra
Kasern
Casere
Sand in Taufers
Sand
Rain in Taufers
Riva
Luttach
Luttago
Weissenbach
Robbanico
Ahornach
Acereto
Mühlen
Campo Tures
Kevelaer
Caminata
Mühlen
Molini di Tures
Lappach
Lappago
Mühlwald
Selva dei Molini
Antholz Mittertal
Anterselva di Mezzo
Antholz Niedertal
Anterselva di Sotto
St.Magdalena Gsieser Tal
S.Maddalena Val di Casies
St.Martin Niedervill
S.Martino Valle
Innerpichl
Colle di Dentro
Unterpichl
Piano di Sotto
Oberpichl
Colle di Fuori
Niederdorf
Villabassa
Prags
Braies
Innerprags
Braies di Dentro
Aufkirchen
Santa Maria
Innichen
Candido
Vierschach
Versciaco
Winnebach
Rio Davos
Schmi
Fun
St.Veit
S.Vito
Moos
S.Giuseppe
Toblach
Dobbiaco
Welsberg
Monguelfo
Olang
Valdaora
Rasen
Rasun
Antholz
Anterselva
Bruneck
Brunico
Reischach
Riscone
Percha
Perca
Issing
Lissingo
Platten
Falzes
Ehrenburg
Castelbrunico
Schabs
Sciaves
Terenten
Terento
Uttenheim
Villa d'Ottone
Wiesenberg
Monte Vila
Obervintl
Vintl di Sopra
Niedervintl
Vintl di Sotto
Taisten
Tesido

Legende - Legenda

Anzahl Fahrten pro Tag - Numero di corse per giorno

0.000 | 20.000 | 40.000 | 80.000

Sistemi di trasporto

Bahnlinien

0 2 4 6 8 10 km

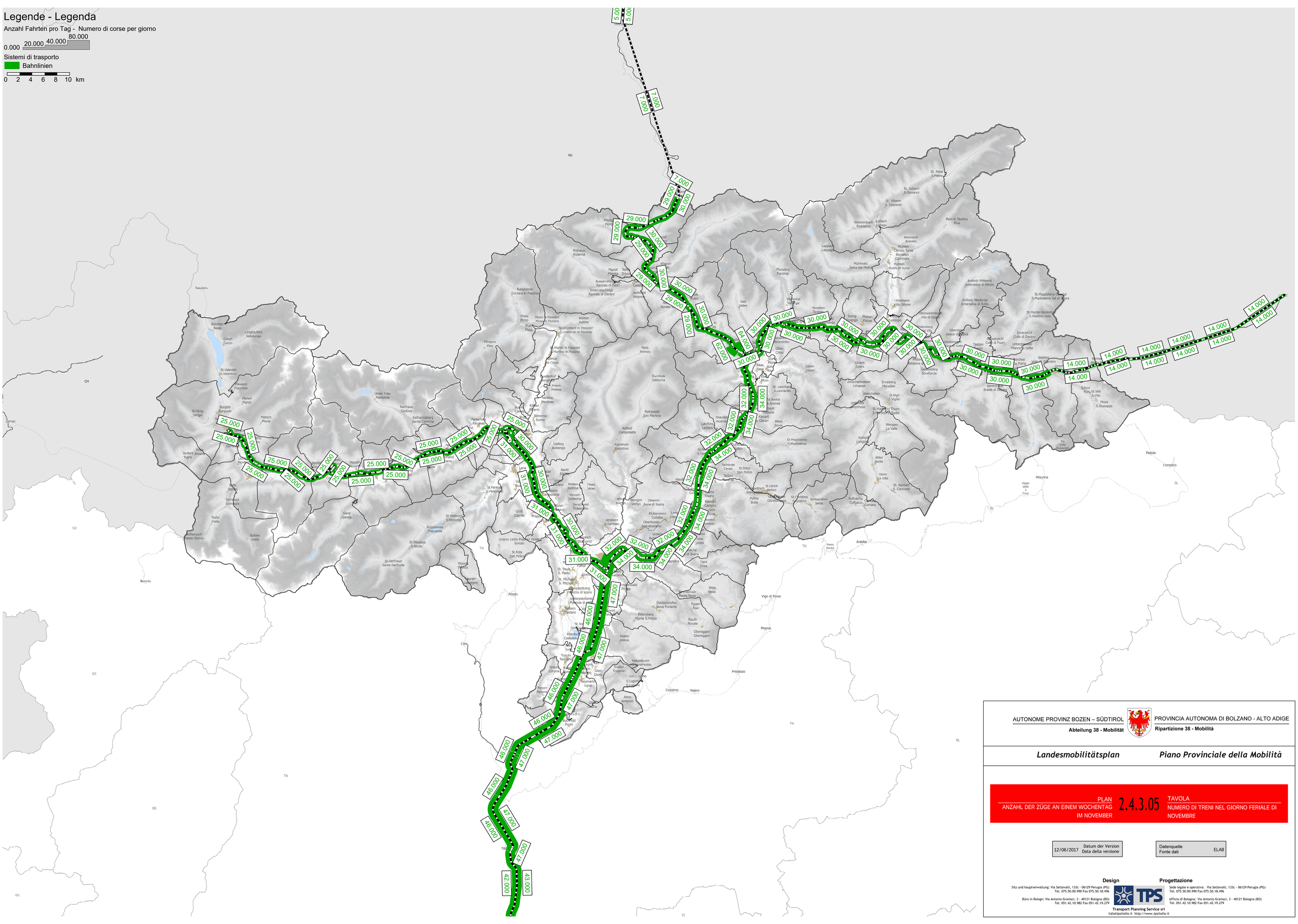

AUTONOME PROVINZ BOZEN – SÜDTIROL
Abteilung 38 - Mobilität

PROVINCIA AUTONOMA DI BOLZANO - ALTO ADIGE
Ripartizione 38 - Mobilità

Landesmobilitätsplan ***Piano Provinciale della Mobilità***

PLAN
ANZAHL DER ZÜGE AN EINEM WOCHENTAG IM NOVEMBER

2.4.3.05

TAVOLA
NUMERO DI TRENI NEL GIORNO FERIALE DI NOVEMBRE

12/06/2017 Datum der Version / Data della versione

Datenquelle / Fonte dati: ELAB

Design

Sitz und hauptverwaltung: Via Settevalli, 133c - 06129 Perugia (PG)
Tel. 075.50.00.990 Fax 075.50.18.496

Büro in Bologn: Via Antonio Gramsci, 3 - 40121 Bologna (BO)
Tel. 051.42.10.982 Fax 051.42.19.279

Progettazione

Sede legale e operativa: Via Settevalli, 133c - 06129 Perugia (PG)
Tel. 075.50.00.990 Fax 075.50.18.496

Ufficio di Bologna: Via Antonio Gramsci, 3 - 40121 Bologna (BO)
Tel. 051.42.10.982 Fax 051.42.19.279

Transport Planning Service srl
info@tpsitalia.it http://www.tpsitalia.it

Legende - Legenda

Anzahl Fahrten pro Tag - Numero di corse per giorno

0 55 110 220

Seil- und Standseilbahnen

0 2 4 6 8 10 km

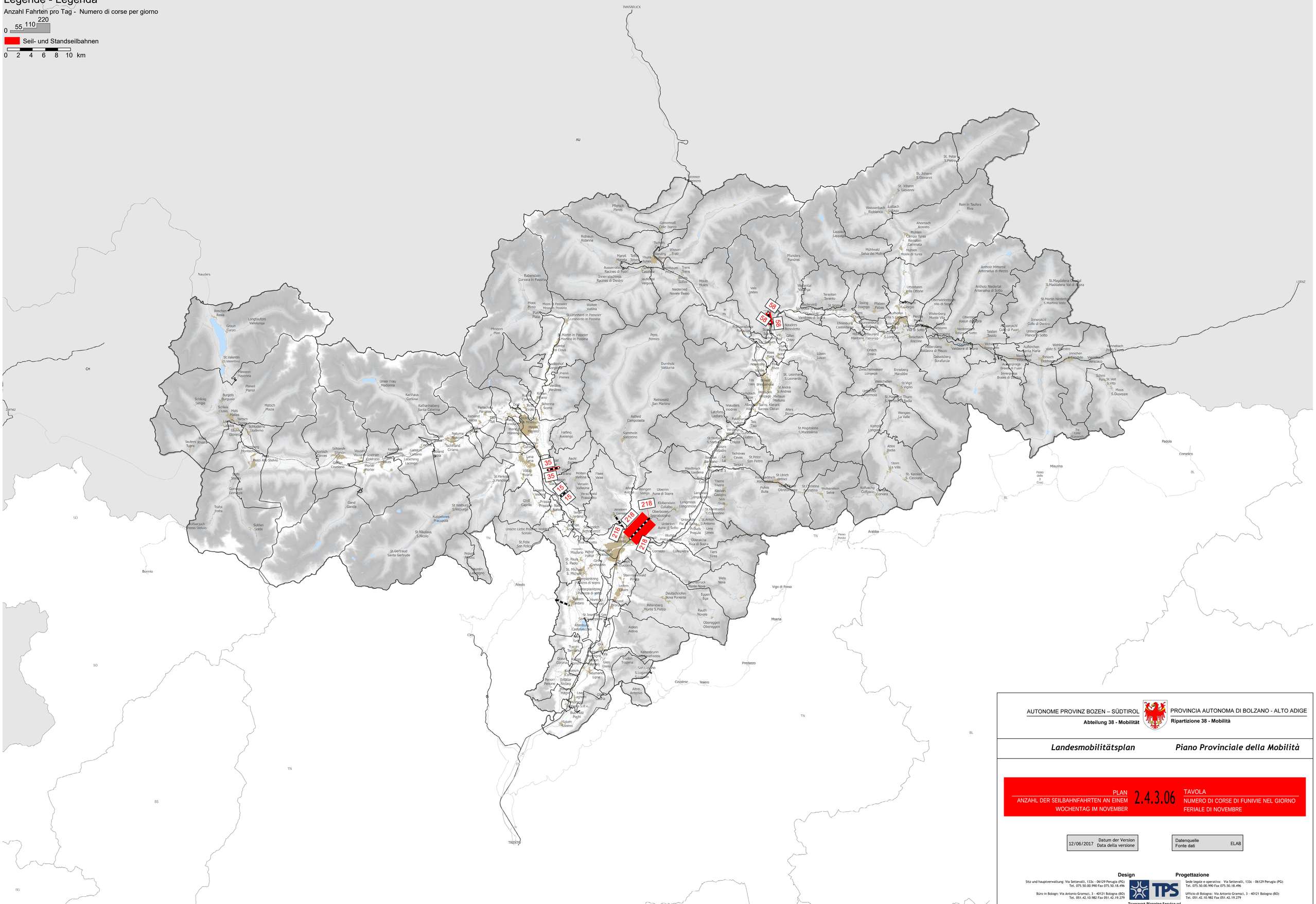

AUTONOME PROVINZ BOZEN – SÜDTIROL
Abteilung 38 - Mobilität

PROVINCIA AUTONOMA DI BOLZANO - ALTO ADIGE
Ripartizione 38 - Mobilità

Landesmobilitätsplan — *Piano Provinciale della Mobilità*

PLAN
ANZAHL DER SEILBAHNFAHRTEN AN EINEM WOCHENTAG IM NOVEMBER

2.4.3.06

TAVOLA
NUMERO DI CORSE DI FUNIVIE NEL GIORNO FERIALE DI NOVEMBRE

12/06/2017 Datum der Version / Data della versione

Datenquelle / Fonte dati: ELAB

Design

Sitz und hauptverwaltung: Via Settevalli, 133c - 06129 Perugia (PG)
Tel. 075.50.00.990 Fax 075.50.18.496

Büro in Bologn: Via Antonio Gramsci, 3 - 40121 Bologna (BO)
Tel. 051.42.10.982 Fax 051.42.19.279

Progettazione

Sede legale e operativa: Via Settevalli, 133c - 06129 Perugia (PG)
Tel. 075.50.00.990 Fax 075.50.18.496

Ufficio di Bologna: Via Antonio Gramsci, 3 - 40121 Bologna (BO)
Tel. 051.42.10.982 Fax 051.42.19.279

Transport Planning Service srl
info@tpsitalia.it http://www.tpsitalia.it

Legende - Legenda

Anzahl Fahrten pro Tag - Numero di corse per giorno

0 75 150 300

Bus

0 2 4 6 8 10 km

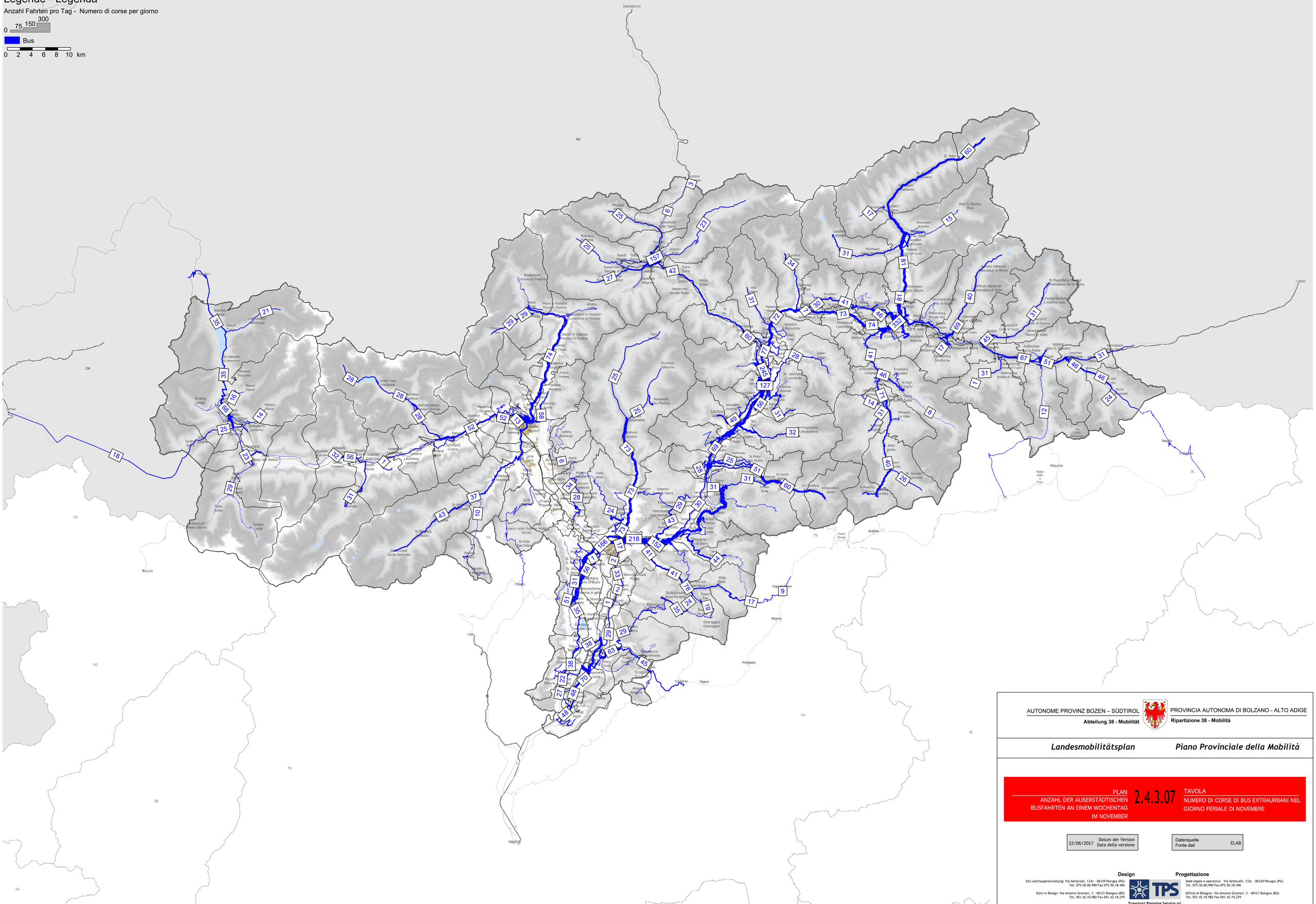

AUTONOME PROVINZ BOZEN – SÜDTIROL
Abteilung 38 - Mobilität

PROVINCIA AUTONOMA DI BOLZANO - ALTO ADIGE
Ripartizione 38 - Mobilità

Landesmobilitätsplan — ***Piano Provinciale della Mobilità***

PLAN
ANZAHL DER AUßERSTÄDTISCHEN BUSFAHRTEN AN EINEM WOCHENTAG IM NOVEMBER

2.4.3.07

TAVOLA
NUMERO DI CORSE DI BUS EXTRAURBANI NEL GIORNO FERIALE DI NOVEMBRE

12/06/2017 Datum der Version / Data della versione

Datenquelle / Fonte dati: ELAB

Design
Sitz und hauptverwaltung: Via Settevalli, 133c - 06129 Perugia (PG)
Tel. 075.50.00.990 Fax 075.50.18.496
Büro in Bologn: Via Antonio Gramsci, 3 - 40121 Bologna (BO)
Tel. 051.42.10.982 Fax 051.42.19.279

Progettazione
Sede legale e operativa: Via Settevalli, 133c - 06129 Perugia (PG)
Tel. 075.50.00.990 Fax 075.50.18.496
Ufficio di Bologna: Via Antonio Gramsci, 3 - 40121 Bologna (BO)
Tel. 051.42.10.982 Fax 051.42.19.279

Transport Planning Service srl
info@tpsitalia.it http://www.tpsitalia.it

Legende - Legenda

Anzahl Fahrten pro Tag - Numero di corse per giorno

0 75 150 300

Bus

0 2 4 6 8 10 km

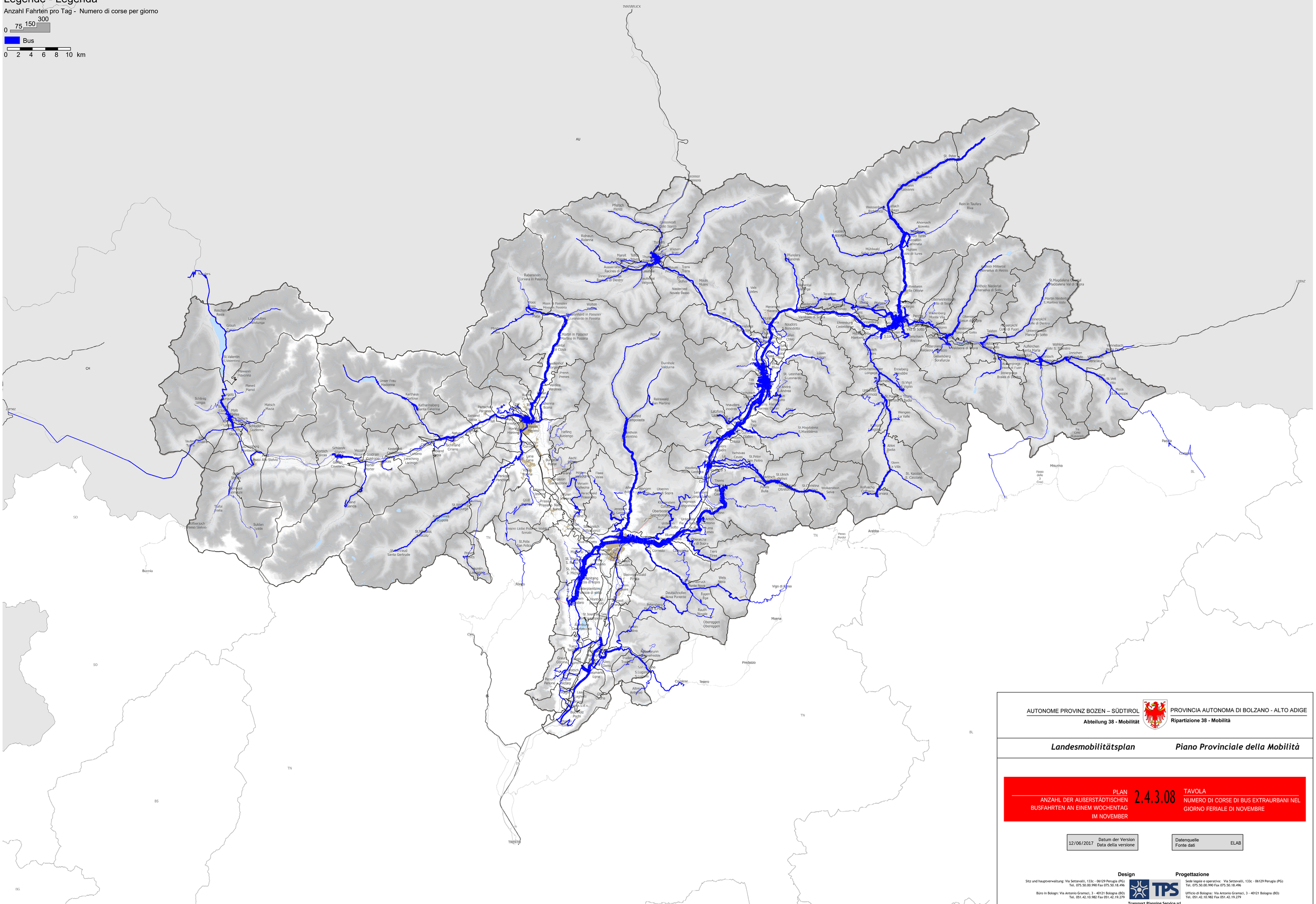
INNSBRUCK
AU
CH
SO
TN
BS
BG
BL
LIENZ
TRENTO
Brenner Brennero
Pfunds Fiunes
Grossonsell Colle Isarco
Ridnaun Ridanna
Mareit Marebbe
Thuins Tubre
Wiesen Prati
Ausserraibach Racines di Fuori
Innerraibach Racines di Dentro
Trens Trens
Mauls Mules
Niederried Novale Basso
Rabenstein Corvara in Passiria
Moos in Passier Mosso Passiria
Walten Valtina
St. Leonhard in Passeier S. Leonardo in Passiria
St. Martin in Passeier S. Martino in Passiria
Pfelders Plan
Pfelderertal Val Cava
Prenn Prenes
Vellau Vellau
Unser Frau Madonna
Karthaus Certosa
Katharinaberg Santa Caterina
Naturns Naturno
Tschirland Cirlano
Parkhof Parcines
Lahnbach Lahna
Kastelbell Castelbello
Latsch Laces
Tarsch Tarces
Goldrain Coldrano
Morter Morter
Schlanders Silandro
Vezzan Vezzan
Laas Lasa
Eyrs Oris
Tschengls Cengles
Mals Malles
Burgeis Burgusio
Schluderns Sluderno
Matsch Mazia
Glurns Glorenza
Taufers Tubre
Taufers Tubre
Schleis Slingia
Planeil Planol
Plawenn Plavenna
Laatsch Malles
Schlinig Slingia
Reschen Resia
Graun Curon
Langtaufers Valle Lunga
St. Valentin S. Valentino
Zernez
Ofenpass Passo Fuorn
Stilfser Joch Passo Stelvio
Sulden Solda
Trafoi Trafoi
Stilfs Stelvio
Prad Prato allo Stelvio
Glurns Glorenza
Schleis Slingia
Taufers Tubre
Münstertal Valle Monastero
Burgeis Burgusio
Fürstenburg Fortezza
Taufers Tubre
Mühlwald Selva di Mezzo
Lappach Lappago
Weissenbach Braies di Sotto
Ahornach Acereto
Toblach Dobbiaco
Rein in Taufers Riva
Hohlen Cima di Sotto
Ahornach Acereto
Toblach Dobbiaco
Innichen San Candido
Winnebach Rio Bianco
Sexten Sesto
Moos Sesto
Prags Braies
Olang Valdaora
Niederolang Valdaora di Sotto
Mitterolang Valdaora di Mezzo
Oberolang Valdaora di Sopra
Geiselsberg Sorafurcia
Percha Perca
Niederdorf Villabassa
Aufkirchen Santa Maria
Wahlen S. Giacomo
Innichen San Candido
Innerprags Braies di Dentro
Unterpichl Colle di Fuori
Oberpichl Colle di Sopra
Taisten Tesido
Niederdorf Villabassa
Obervierschach Casson di Sopra
Untervierschach Casson di Sotto
Innervierschach Casson di Dentro
Winkel Angolo
Niederrasen Rasun di Sotto
Oberrasen Rasun di Sopra
Unterrasen Rasun di Mezzo
Kiens Chienes
Mühlbach Rio di Pusteria
Terenten Terento
Issing Issengo
Pichl Pigolo
Obervierschach Casson di Sopra
Untervierschach Casson di Sotto
Innervierschach Casson di Dentro
Niederdorf Villabassa
Percha Perca
Weitlahner Monte Villa
Mitterheim Villa Ottone
Issing Issengo
Pichl Pigolo
Terenten Terento
Ehrenburg Castelfirmiano
Mantinger Mantengo
Rodeneck Rodengo
St. Lorenzen S. Lorenzo
Niederrasen Rasun di Sotto
Oberrasen Rasun di Sopra
Unterrasen Rasun di Mezzo
Kiens Chienes
Mühlbach Rio di Pusteria
Winkel Angol

Legende - Legenda

Anzahl Fahrten pro Tag - Numero di corse per giorno

0 | 165 | 330 | 660

Stadtlinien (SASA)

0 2 4 6 8 10 km

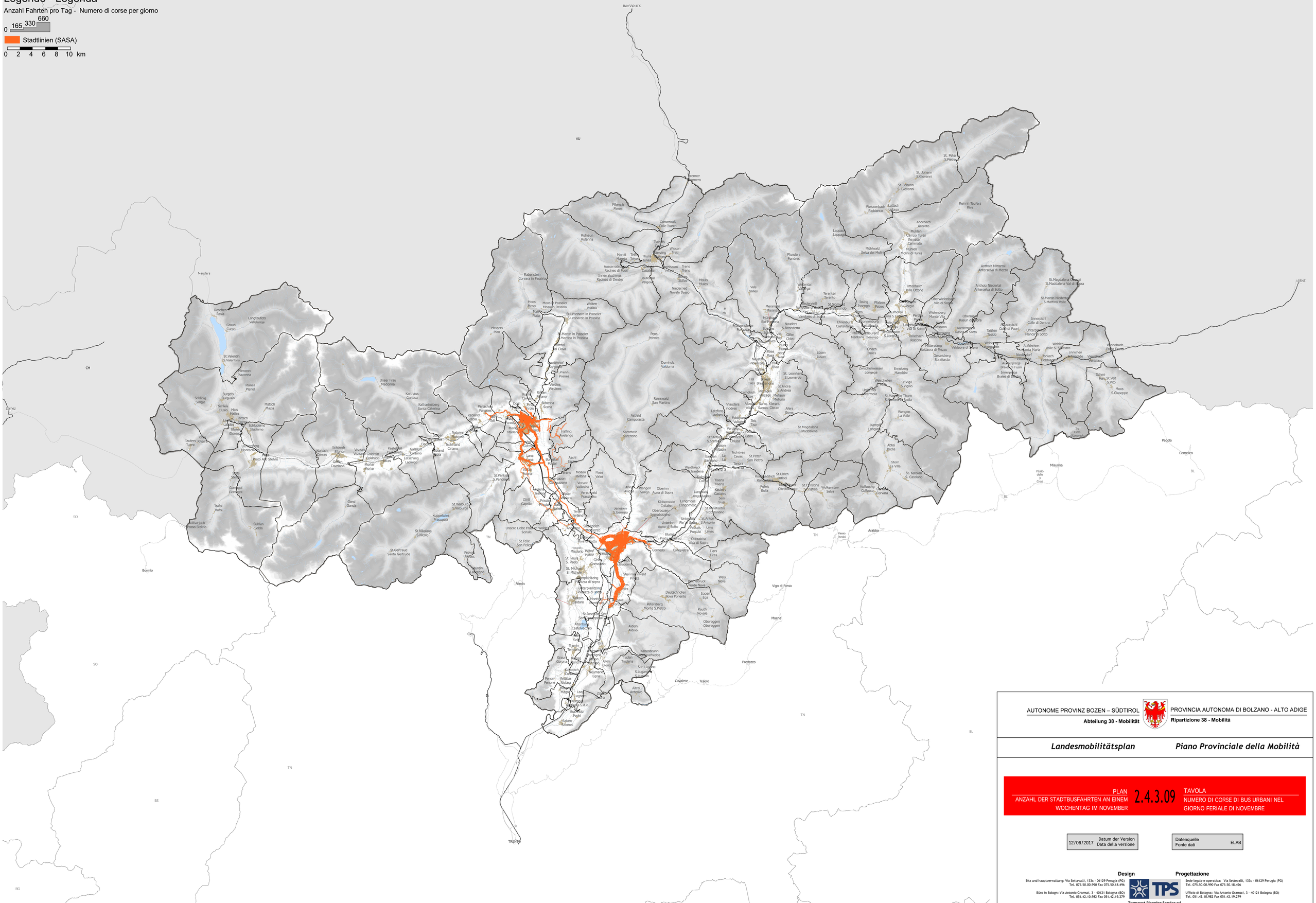
INNSBRUCK
AU
CH
LIENZ
Sterzing Vipiteno
Pfunders Fundres
Rain in Taufers Riva
Luttach Luttago
Weissenbach Rasbianco
St. Johann S. Giovanni
St. Peter S.Pietro
Ahornach Acereto
Mühlen Mulini
Lappach Lappago
Mühlwald Selva dei Molini
Kematen Caminata
Ridnaun Ridanna
Pfunders Fundres
Gasteig Colle Isarco
Wiesen Prati
Trens Trens
Mauls Mules
Vals Valles
Weitental Valtina
Terenten Terento
Issing Issengo
Pfalzen Falzes
Lüsen Luson
Rodeneck Rodengo
Vintl Vandoies
Uttenheim Villa Ottone
Oberviernstorf Villa di Sopra
Antholz Mittertal Anterselva di Mezzo
Antholz Niedertal Anterselva di Sotto
St.Magdalena Obertal S.Maddalena Val di Sopra
St.Martin Niedertal S.Martino Valle
Innerpichl Colle di Dentro
Unterpichl Planca di Sotto
Aufkirchen Santa Maria
Niederdorf Villabassa
Innichen Sesto
Vierschach Versciaco
Winnebach Rio Davare
Schmi Funes
St. Veit S.Vito
Moos S.Giuseppe
Padola
Comelico
Misurina
Arabba
Passo Pordoi
Rabenstein Corvara in Passiria
Innerabtsdings Racines di Dentro
Ausserratschings Racines di Fuori
Thuins Tuines
Trens Trens
Jaufental Valgiovo
Niederried Novale Basso
Moos Masso
Moos in Passeier Masso Passiria
Walten Valtina
St.Leonhard in Passeier S.Leonardo in Passiria
St.Martin in Passeier S.Martino in Passiria
Pfelders Plan
Pens Pennes
Durnholz Valdurna
Reinswald San Martino
Astfeld Campolasta
Sarntein Sarentino
Latzfons Lazfons
Verdings Verdignes
Penon Penes
Unser Frau Madonna
Karthaus Certosa
Katharinaberg Santa Caterina
Naturns Naturno
Tschirland Ciriana
Kastelbell Castelbello
Galsaun Caldaro
Latsching Laudes
Schlanders Silandro
Vezzan Vezzano
Goldrain Coldrano
Morter Morter
Kortsch Corces
Covelano
Trafoi Tratos
Gand Gando
Kuppelwies Precupola
St.Nikolaus S.Nicolo
St.Gertraud Santa Gertrude
Suldenjoch Passo Stelvio
Sulden Solda
Stilfser Joch Passo Stelvio
Prato allo Stelvio
Burgeis Burgusio
Schluderns Sluderno
Glurns Glorenza
Taufers Tubre
Rojen
Matsch Mazia
Schlinig Slingia
Schleis Clusio
Mals Malles
Tartsch Tarces
Laatsch Laudes
Planeil Planoil
Plawenn Plavenna
Langtaufers Vallelunga
Graun Curon
Reschen Resia
St.Valentin S.Valentino
Nauders
Zernez
Ramosch
Tschlin
Samnaun
Ischgl
Kappl
Landeck
Pians
Zams
Perjen
Imst
Arzl
Pitztal
Wenns
Jerzens
Prenn Prenes
Karres Carisch
Scharnitz
Seefeld
Reith
Leutasch
Mittenwald
Garmisch-Partenkirchen
Oberammergau
Füssen
Reutte
Ehrwald
Lermoos
Biberwier
Bichlbach
Heiterwang
Breitenwang
Pfronten
Nesselwang
Immenstadt
Oberstdorf
Sonthofen
Kempten
Memmingen
Ulm
Augsburg
Ingolstadt
Nürnberg
Regensburg
Passau
Linz
Salzburg
Wien
Bozen Bolzano
Meran Merano
Naturns Naturno
Schenna Scena
Dorf Tirol
Tirol
Hafling Avelengo
Verdins Verdignes
Partschins Parcines
Rabland Rabla
Lana Lana
Burgstall Postal
Vöran Verano
Völlan Foiana
Aschl Eggen
Molten Meltina
Flaas Vilas
Versein Vallesina
Vellau Foiana
Terlan Terlano
Siebeneich Settequerce
Unsere Liebe Frau im Walde Senale
St.Felix San Felice
Missian Missiano
Pfatten Vadena
Auer Ora
Kaltern Caldaro
Kalterer See Lago di Caldaro
Montiggl Montichiari
St. Josef am See Sebastiano
Altenburg Castelvecchio
Seit
Truden Trodena
Graun Corona
Aldein Aldino
Kaltenbrunn Freddo
Neumarkt Egna
Enklar Radura
Pinon Penone
Lago Laghetto
Montan S.d.v.
Salurn Salorno
Cavalese
Tesero
Predazzo
Moena
Vigo di Fassa
Arabba
Cortina d'Ampezzo
Misurina
Padola
Comelico
Sexten Sesto
Innichen Sesto
Toblach Dobbiaco
Vierschach Versciaco
Winnebach Rio Davare
Aufkirchen Santa Maria
Niederdorf Villabassa
Prags Braies
Olang Valdaora
Rasen Rasun
Antholz Mittertal Anterselva di Mezzo
Antholz Niedertal Anterselva di Sotto
St.Magdalena Obertal S.Maddalena Val di Sopra
St.Martin Niedertal S.Martino Valle
Innerpichl Colle di Dentro
Unterpichl Planca di Sotto
Aufkirchen Santa Maria
Niederdorf Villabassa
Innichen Sesto
Vierschach Versciaco
Winnebach Rio Davare
Schmi Funes
St. Veit S.Vito
Moos S.Giuseppe
Padola
Comelico
Misurina
Arabba
Passo Pordoi
Passo delle 3 Croci
Tre Cime Dürrenstein
Toblach Dobbiaco
Innichen Sesto
Sexten Sesto

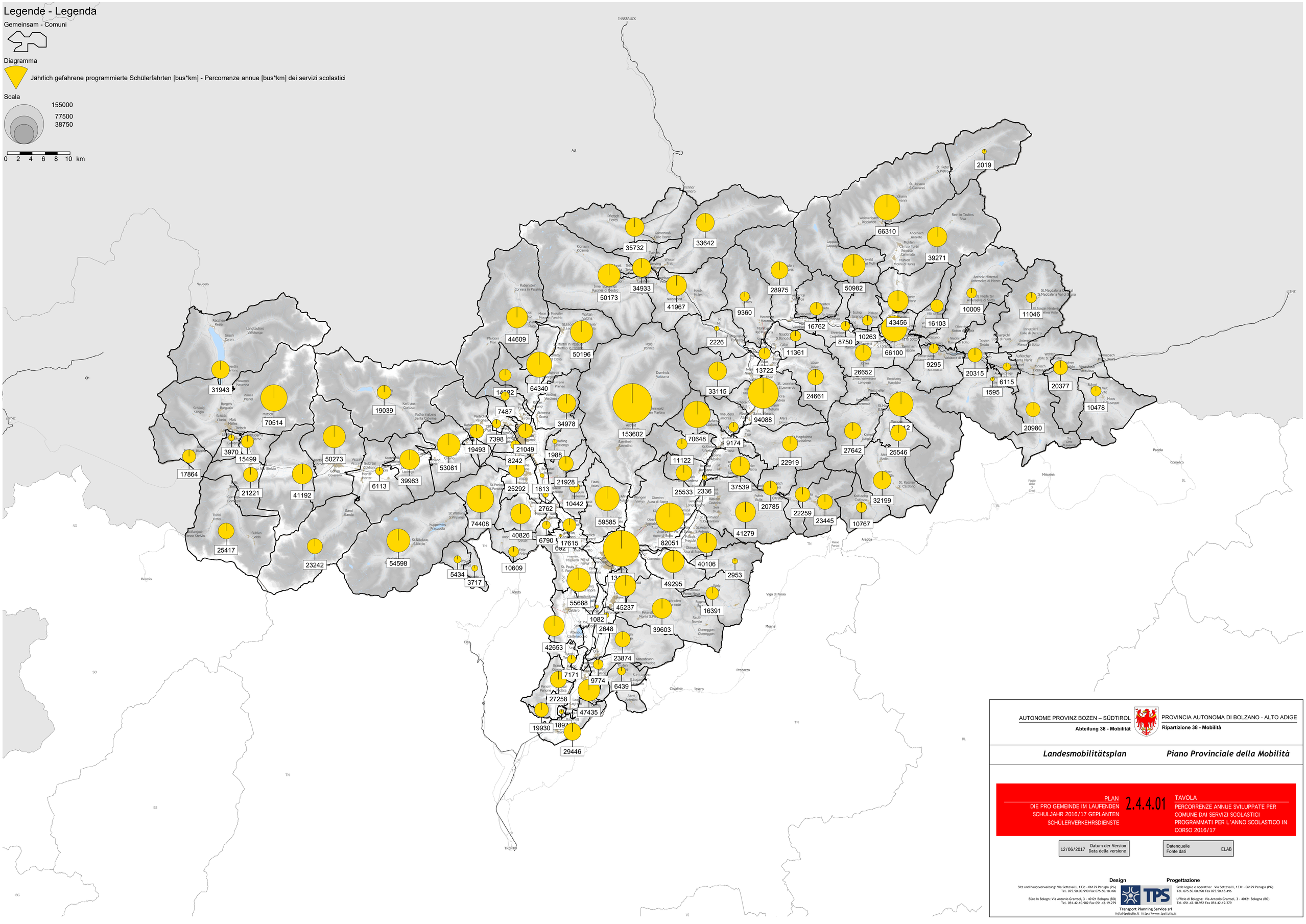

AUTONOME PROVINZ BOZEN – SÜDTIROL
Abteilung 38 - Mobilität

PROVINCIA AUTONOMA DI BOLZANO - ALTO ADIGE
Ripartizione 38 - Mobilità

Landesmobilitätsplan *Piano Provinciale della Mobilità*

PLAN
DIE PRO GEMEINDE IM LAUFENDEN SCHULJAHR 2016/17 GEPLANTEN SCHÜLERVERKEHRSDIENSTE

2.4.4.01

TAVOLA
PERCORRENZE ANNUE SVILUPPATE PER COMUNE DAI SERVIZI SCOLASTICI PROGRAMMATI PER L'ANNO SCOLASTICO IN CORSO 2016/17

12/06/2017 Datum der Version / Data della versione

Datenquelle / Fonte dati ELAB

Design

Sitz und hauptverwaltung: Via Settevalli, 133c - 06129 Perugia (PG)
Tel. 075.50.00.990 Fax 075.50.18.496

Büro in Bologn: Via Antonio Gramsci, 3 - 40121 Bologna (BO)
Tel. 051.42.10.982 Fax 051.42.19.279

Progettazione

Sede legale e operativa: Via Settevalli, 133c - 06129 Perugia (PG)
Tel. 075.50.00.990 Fax 075.50.18.496

Ufficio di Bologna: Via Antonio Gramsci, 3 - 40121 Bologna (BO)
Tel. 051.42.10.982 Fax 051.42.19.279

TPS
Transport Planning Service srl
info@tpsitalia.it http://www.tpsitalia.it

Legende - Legenda

Funktionalen kleinregionen - Piccole aree funzionali

Diagramma

Jährlich gefahrene programmierte Schülerfahrten - Percorrenze annue dei servizi scolastici

Scala

800000

425000

237500

0 2 4 6 8 10 km

158581

196448

159144

240346

331371

57950

186428

112082

148950

155567

120820

145307

214883

785432

197207

AUTONOME PROVINZ BOZEN – SÜDTIROL
Abteilung 38 - Mobilität

PROVINCIA AUTONOMA DI BOLZANO - ALTO ADIGE
Ripartizione 38 - Mobilità

Landesmobilitätsplan ***Piano Provinciale della Mobilità***

PLAN
QUANTIFIZIERUNG NACH FUNKTIONALEN KLEINREGIONEN DER FÜR DAS LAUFENDE SCHULJAHR 2016/17 PROGRAMMIERTEN SCHÜLERVERKEHRE

2.4.4.02

TAVOLA
QUANTIFICAZIONE PER PICCOLE AREE FUNZIONALI DELLE PERCORRENZE ANNUE SVILUPPATE DAI SERVIZI SCOLASTICI PROGRAMMATI PER L'ANNO SCOLASTICO 2016/17

12/06/2017 Datum der Version / Data della versione

Datenquelle / Fonte dati: ELAB

Design
Sitz und hauptverwaltung: Via Settevalli, 133c - 06129 Perugia (PG) Tel. 075.50.00.990 Fax 075.50.18.496
Büro in Bologn: Via Antonio Gramsci, 3 - 40121 Bologna (BO) Tel. 051.42.10.982 Fax 051.42.19.279

Progettazione
Sede legale e operativa: Via Settevalli, 133c - 06129 Perugia (PG) Tel. 075.50.00.990 Fax 075.50.18.496
Ufficio di Bologna: Via Antonio Gramsci, 3 - 40121 Bologna (BO) Tel. 051.42.10.982 Fax 051.42.19.279

Transport Planning Service srl
info@tpsitalia.it http://www.tpsitalia.it

Legende - Legenda

Funktionalen kleinregionen - Piccole aree funzionali

Anzahl der Fahrten pro Tag - Numero di coppie per giorno

0.000 3.000 6.000 12.000

Linee: Durchschnittliche Anzahl Fahrten pro Tag - Numero medio di corse per giorno

<= 1

<= 2

> 2

0 2 4 6 8 10 km

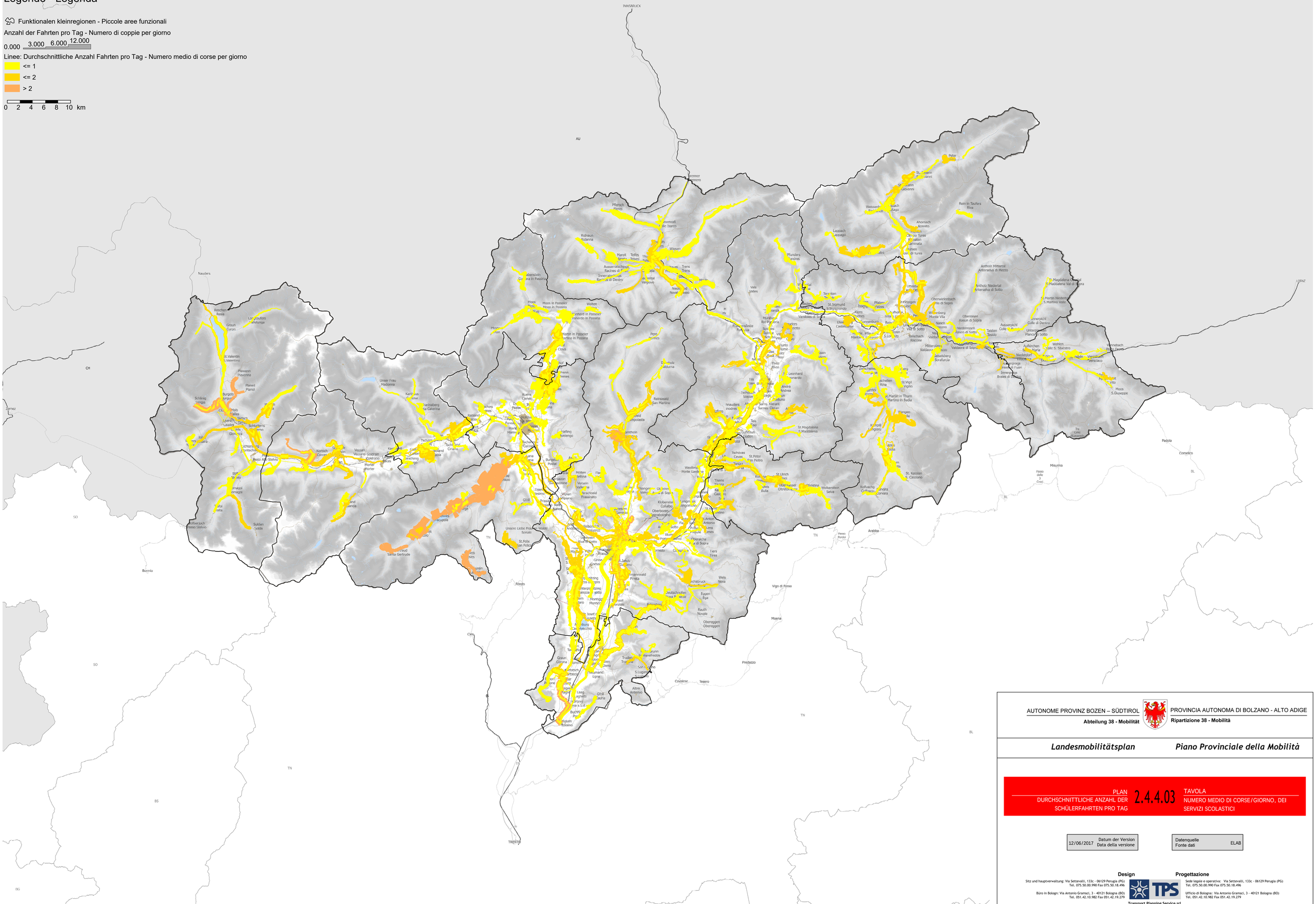

AUTONOME PROVINZ BOZEN – SÜDTIROL
Abteilung 38 - Mobilität

PROVINCIA AUTONOMA DI BOLZANO - ALTO ADIGE
Ripartizione 38 - Mobilità

Landesmobilitätsplan ***Piano Provinciale della Mobilità***

PLAN
DURCHSCHNITTLICHE ANZAHL DER SCHÜLERFAHRTEN PRO TAG

2.4.4.03

TAVOLA
NUMERO MEDIO DI CORSE/GIORNO, DEI SERVIZI SCOLASTICI

12/06/2017 Datum der Version / Data della versione

Datenquelle / Fonte dati: ELAB

Design

Sitz und hauptverwaltung: Via Settevalli, 133c - 06129 Perugia (PG)
Tel. 075.50.00.990 Fax 075.50.18.496

Büro in Bologn: Via Antonio Gramsci, 3 - 40121 Bologna (BO)
Tel. 051.42.10.982 Fax 051.42.19.279

Progettazione

Sede legale e operativa: Via Settevalli, 133c - 06129 Perugia (PG)
Tel. 075.50.00.990 Fax 075.50.18.496

Ufficio di Bologna: Via Antonio Gramsci, 3 - 40121 Bologna (BO)
Tel. 051.42.10.982 Fax 051.42.19.279

Transport Planning Service srl
info@tpsitalia.it http://www.tpsitalia.it

Legende - Legenda
Wunschlinien der Bewegungen Grundschüler -
Linee di desiderio degli spostamenti degli alunni delle scuole elementari

Gemeinden - Comuni

Diagramm

Bewegungen der Grundschüler Gemeinden übergreifend - Spostamenti intracomunali degli alunni delle scuole elementari

Scala

5000
2500
1250
0

Wunschlinien Zone - Linee di desiderio di zona

Matrix-Wert (61 Hinfahrten der Schüler der Grundschulen) - Matrice-Valore (Spostamenti di andata degli alunni delle scuole elementari)

0.00 25.00 50.00 100.00

0 4 8 12 16 20 km

AUTONOME PROVINZ BOZEN – SÜDTIROL
Abteilung 38 - Mobilität

PROVINCIA AUTONOMA DI BOLZANO - ALTO ADIGE
Ripartizione 38 - Mobilità

Landesmobilitätsplan ***Piano Provinciale della Mobilità***

PLAN
WUNSCHLINIEN DER BEWEGUNGEN GRUNDSCHÜLER

2.5.1.01

TAVOLA
LINEE DI DESIDERIO DEGLI SPOSTAMENTI DEGLI ALUNNI DELLE SCUOLE ELEMENTARI

12/06/2017	Datum der Version / Data della versione
PAB	Datenquelle / Fonte dati

Design
Sitz und hauptverwaltung: Via Settevalli, 133c - 06129 Perugia (PG)
Tel. 075.50.00.990 Fax 075.50.18.496
Büro in Bologn: Via Antonio Gramsci, 3 - 40121 Bologna (BO)
Tel. 051.42.10.982 Fax 051.42.19.279

Progettazione
Sede legale e operativa: Via Settevalli, 133c - 06129 Perugia (PG)
Tel. 075.50.00.990 Fax 075.50.18.496
Ufficio di Bologna: Via Antonio Gramsci, 3 - 40121 Bologna (BO)
Tel. 051.42.10.982 Fax 051.42.19.279

Transport Planning Service srl
info@tpsitalia.it http://www.tpsitalia.it

Legende - Legenda
Wunschlinien der Bewegungen Mittelschüler -
Linee di desiderio degli spostamenti degli alunni delle scuole medie

Gemeinden - Comuni

Diagramma

Bewegungen der Mittelschüler Gemeinden übergreifend - Spostamenti intracomunali degli alunni delle scuole medie

Scala

3500
1750
875
0

Wunschlinien Zone - Linee di desiderio di zona

Matrix - Wert (62 Hinfahrten der Schüler der Mittelschulen - Matrice-Valore (Spostamenti di andata degli alunni delle scuole medie)

0.00 37.50 75.00 150.00

0 4 8 12 16 20 km

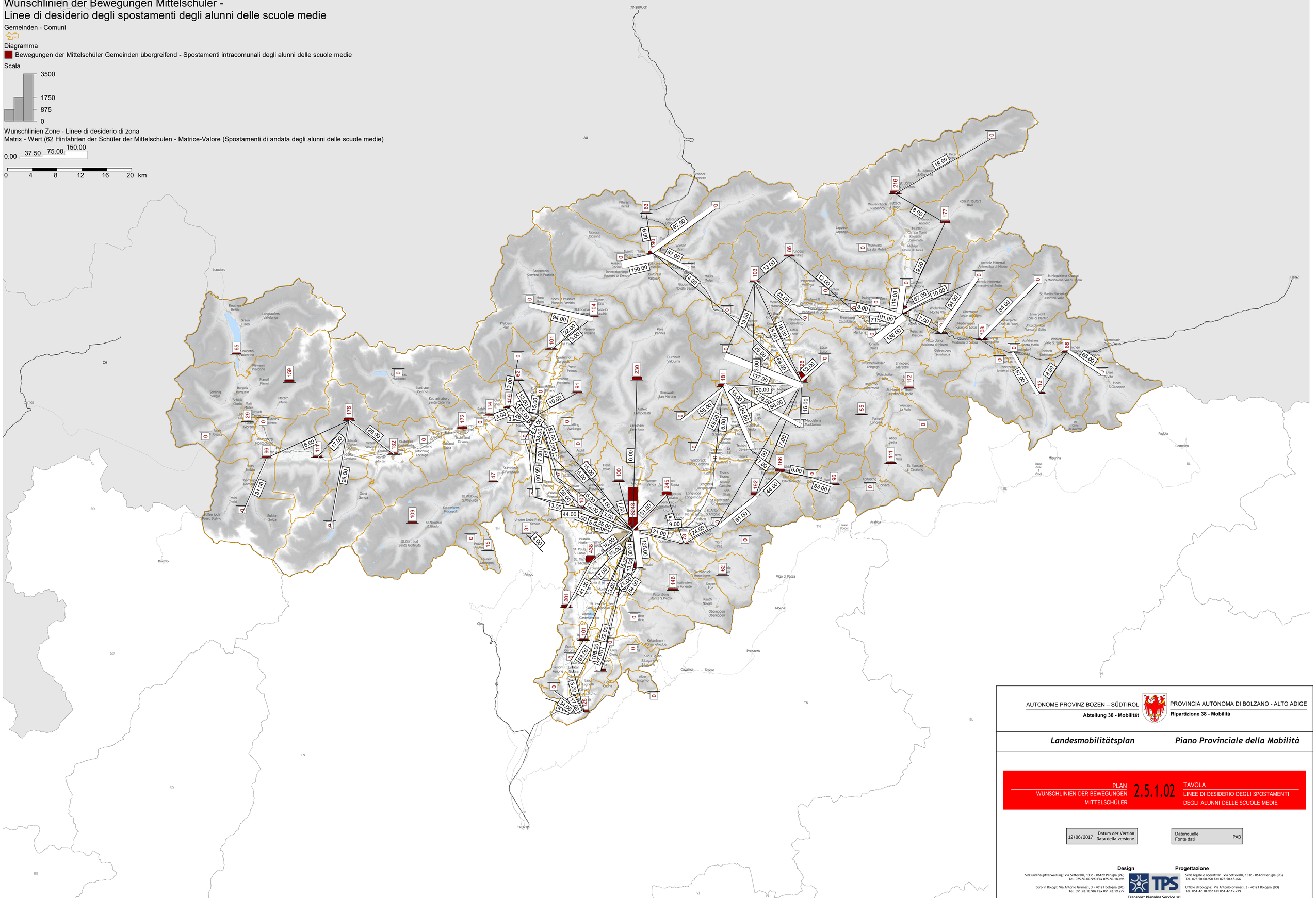
INNSBRUCK
AU
CH
Nauders
Zernez
Bormio
Sondrio
Como
Lecco
Padola
Comelico
Misurina
Arabba
Moena
Predazzo
Cavalese
Tesero
Vigo di Fassa
Fondo
Cles
TRENTO
BS
BG
VI
TN
SO
BL
DL
UTZ
Reschen Resia
Graun Curon
Langtaufers Vallelunga
Volcetin Valentino
Planeil Planeil
Burgeis Burgusio
Schleis Clusio
Matsch Mazia
Schlinig Slingia
Tartsch Tarces
Ruderna Laderno
Laatsch Latsch
Glurns Glorenza
Lichtenberg Montechiaro
Prad Prato allo Stelvio
Stilfserjoch Passo Stelvio
Stilfs Stelvio
Gomagoi Gomagoi
Trafoi Trafoi
Sulden Solda
Gand Ganda
Covelano Covelano
Zoggler Zoccolo
Cogolo Monter Mortter
Tschenglins Cenglio
Lamprechtsburg Lagundo
Rabland Rabla
Töll Tel
Partschins Parcines
Rabenstein Corvara in Passiria
Moos Moso
Moos in Passeier Moso in Passiria
Stulles Stulles
Walten Valtina
Rosscier Rossacio
Passeier Passiria
Pfelders Plan
Quellenhof Fontanefredde
Verdins Verdines
Prenn Prenes
Ulten Maultasch Ultimo Madonna
Karthaus Certosa
Katharinaberg Santa Caterina
Aschl Lichen
Laffing Avelengo
Hafling Avelengo
Meran Merano
Obermais Maia Alta
Untermais Maia Bassa
Pfersich Fiames
Ridnaun Ridanna
Maiern Maia
Aussen Racines
Innerratschings Ranui di Dentro
Wiesen Prati
Gossensass Colle Isarco
Brenner Brennero
Mareit Tetto
Telfes Telves
Schneeberg Monteneve
Pflaurenal Valgiovo
Ridnaun Ridanna
Sterzing Vipiteno
Freienfeld Campo di Trens
Mauls Mules
Niederdorf Novale Basso
Trens Tures
Weitental Vallarga
Aicha Aica
Rodeneck Rodengo
Lüsen Luson
Vahrn Varna
Natz Naz
Schabs Sciaves
Brixen Bressanone
Milland Millan
Albeins Albes
Karnol Carnolo
Pens Pennes
Durnholz Valdurna
Reinswald San Martino
Antfeld Pampolanta
Sarnthein Sarentino
Lajen Lasa
Vintl Vandoies
Pemmern Pemmern
Afers Afers
Feldthurns Velturno
Klausen Chiusa
Gudon Gudon
Villnöss Funes
Villnöss Funes
Tschötsch Ceciliano
Tschiland Cirlano
Kastelruth Castelrotto
Seis Siusi
Völs Fiè allo Sciliar
Völser Weiher Lago di Fiè
Völs Fiè
Völser Aicha Aica di Fiè
Prösels Presule
Tiers Tires
Tschamin Ciamin
Steinegg Steinegg
Karneid Cornedo
Welschnofen Nova Levante
Deutschnofen Nova Ponente
Petersberg Monte S.Pietro
Eggen Ega
Rauth Novale
Obereggen Oberegen
Pinzon Pinzon
Pinon Pinone
Lago Lagabrunn
Cadin Cadino
Altrei Anterivo
Kalterer See Lago di Caldaro
Kalterer Weinstraße Strada del Vino
Kaltenbrunn Fontanefredde
Gfrill Cresta
Glen Glorio
Altenburg Castelvecchio
Klein Rena
Unsere Liebe Frau im Walde Senale
St. Pauls S. Paolo
St. Michael S. Michele
Proveis Proves
Laurein Lauregno
St. Nikolaus S. Nicolo
St. Gertraud Santa Gertrude
St. Walburg S. Walburga
Kuppelwies Prissiano
St. Pankraz S. Pancrazio
Unterplanitzing Planizza di Sotto
Oberplanitzing Planizza di Sopra
Kuens Caines
Tisens Tisana
Kastelaz Castelaz
Sees Siusi
Lengmoos Longomoso
St. Konstantin S. Costantino
St. Anton S. Antonio
Prissian Prissiano
Terlan Terlano
Vilpian Vilpiano
Nals Nalles
Andrian Andriano
Tramin Termeno
Kurtatsch Cortaccia
Kurtinig Cortina
Margreid Magrè
Kaltern Caldaro
Girlan Cornaiano
Eppan Appiano
Berg Monte
Unterrain Pianezza
Oberrain Pianezza di Sopra
Frangart Frangarto
Pfatten Vadena
Auer Ora
Neumarkt Egna
Montan Montagna
Aldein Aldino
Radein Radein
Truden Trodena
Altenburg Castelvecchio
Glen Glorio
Cavalese Tesero
Predazzo
Moena
Vigo di Fassa
Fondo
Cles
Zernez
Bormio
Sondrio
Como
Lecco
Padola
Comelico
Misurina
Arabba
Passo Pordoi
Passo delle Tre Croci
Ins Cles
Ins Curvaretto
Ins Cresta
Ins Cavalese
Ins Tesero
Ins Predazzo
Ins Moena
Ins Vigo di Fassa
Ins Fondo
Ins Cles
Ins Bormio
Ins Sondrio
Ins Como
Ins Lecco
Ins Padola
Ins Comelico
Ins Misurina
Ins Arabba
Ins Passo Pordoi
Ins Passo delle Tre Croci

Legende - Legenda
Wunschlinien der Bewegungen Oberschüler -
Linee di desiderio degli spostamenti degli alunni delle scuole superiori

Gemeinden - Comuni

Diagramma

Bewegungen der Oberschüler Gemeinden übergreifend - Spostamenti intracomunali degli alunni delle scuole Superiori

Scala

4300
2150
1075
0

Wunschlinien Zone - Linee di desiderio di zona

Matrix - Wert (63 Hinfahrten der Schüler der Oberschulen) - Matrice-Valore (Spostamenti di andata degli alunni delle scuole superiori)

0 175 350 700

0 4 8 12 16 20 km

INNSBRUCK

AUTONOME PROVINZ BOZEN – SÜDTIROL
Abteilung 38 - Mobilität

PROVINCIA AUTONOMA DI BOLZANO - ALTO ADIGE
Ripartizione 38 - Mobilità

Landesmobilitätsplan ***Piano Provinciale della Mobilità***

PLAN
WUNSCHLINIEN DER BEWEGUNGEN OBERSCHÜLER

2.5.1.03

TAVOLA
LINEE DI DESIDERIO DEGLI SPOSTAMENTI DEGLI ALUNNI DELLE SCUOLE SUPERIORI

12/06/2017 Datum der Version / Data della versione

Datenquelle / Fonte dati: PAB

Design

Sitz und hauptverwaltung: Via Settevalli, 133c - 06129 Perugia (PG)
Tel. 075.50.00.990 Fax 075.50.18.496

Büro in Bologn: Via Antonio Gramsci, 3 - 40121 Bologna (BO)
Tel. 051.42.10.982 Fax 051.42.19.279

Progettazione

Sede legale e operativa: Via Settevalli, 133c - 06129 Perugia (PG)
Tel. 075.50.00.990 Fax 075.50.18.496

Ufficio di Bologna: Via Antonio Gramsci, 3 - 40121 Bologna (BO)
Tel. 051.42.10.982 Fax 051.42.19.279

Transport Planning Service srl
info@tpsitalia.it http://www.tpsitalia.it

Legende - Legenda
Wunschlinien der Bewegungen Berufsschüler -
Linee di desiderio degli spostamenti degli alunni delle scuole istituti professionali

Gemeinden - Comuni

Diagramma

Bewegungen der Berufsschüler Gemeinden übergreifend - Spostamenti intracomunali degli alunni degli istituti professionali

Scala

850
425
213
0

Wunschlinien Zone - Linee di desiderio di zona

Matrix - Wert (64 Hinfahrten der Schüler der Berufsschulen) - Matrice-Valore (Spostamenti di andata degli alunni degli istituti professionali)

0 48 95 190

0 4 8 12 16 20 km

AUTONOME PROVINZ BOZEN – SÜDTIROL
Abteilung 38 - Mobilität

PROVINCIA AUTONOMA DI BOLZANO - ALTO ADIGE
Ripartizione 38 - Mobilità

Landesmobilitätsplan — *Piano Provinciale della Mobilità*

PLAN
WUNSCHLINIEN DER BEWEGUNGEN BERUFSSCHÜLER

2.5.1.04

TAVOLA
LINEE DI DESIDERIO DEGLI SPOSTAMENTI DEGLI ALUNNI DEGLI ISTITUTI PROFESSIONALI

12/06/2017 Datum der Version / Data della versione

Datenquelle / Fonte dati: PAB

Design
Sitz und hauptverwaltung: Via Settevalli, 133c - 06129 Perugia (PG)
Tel. 075.50.00.990 Fax 075.50.18.496
Büro in Bologn: Via Antonio Gramsci, 3 - 40121 Bologna (BO)
Tel. 051.42.10.982 Fax 051.42.19.279

Progettazione
Sede legale e operativa: Via Settevalli, 133c - 06129 Perugia (PG)
Tel. 075.50.00.990 Fax 075.50.18.496
Ufficio di Bologna: Via Antonio Gramsci, 3 - 40121 Bologna (BO)
Tel. 051.42.10.982 Fax 051.42.19.279

Transport Planning Service srl
info@tpsitalia.it http://www.tpsitalia.it

Legende - Legenda
Wunschlinien der Bewegungen der Schüler -
Linee di desiderio degli spostamenti degli alunni delle scuole

Gemeinden - Comuni

Diagramma

Bewegungen der Schüler Gemeinden übergreifend - Spostamenti intracomunali degli alunni

Scala

13500
6750
3375
0

Wunschlinien Zone - Linee di desiderio di zona

Matrix-Wert (72 Hinfahrten der Schüler) - Matrice-Valore (Spostamenti di andata degli alunni)

0 275 550 1100

0 4 8 12 16 20 km

AUTONOME PROVINZ BOZEN – SÜDTIROL
Abteilung 38 - Mobilität

PROVINCIA AUTONOMA DI BOLZANO - ALTO ADIGE
Ripartizione 38 - Mobilità

Landesmobilitätsplan ***Piano Provinciale della Mobilità***

PLAN
WUNSCHLINIEN DER BEWEGUNGEN DER SCHÜLER

2.5.1.05

TAVOLA
LINEE DI DESIDERIO DEGLI SPOSTAMENTI DEGLI ALUNNI DI TUTTE LE SCUOLE

12/06/2017 Datum der Version / Data della versione

Datenquelle / Fonte dati: PAB

Design
Sitz und hauptverwaltung: Via Settevalli, 133c - 06129 Perugia (PG)
Tel. 075.50.00.990 Fax 075.50.18.496

Büro in Bologn: Via Antonio Gramsci, 3 - 40121 Bologna (BO)
Tel. 051.42.10.982 Fax 051.42.19.279

Progettazione
Sede legale e operativa: Via Settevalli, 133c - 06129 Perugia (PG)
Tel. 075.50.00.990 Fax 075.50.18.496

Ufficio di Bologna: Via Antonio Gramsci, 3 - 40121 Bologna (BO)
Tel. 051.42.10.982 Fax 051.42.19.279

Transport Planning Service srl
info@tpsitalia.it http://www.tpsitalia.it

Legende - Legenda
Wunschlinien der Bewegungen aus Studiengründen -
Linee di desiderio degli spostamenti per il motivo studio da ISTAT 2011

Gemeinden - Comuni

Diagramma

Fahrten aus Studiengründen Gemeinden übergreifend (ISTAT 2011) - Spostamenti intracomunali per motivo studio (ISTAT 2011)

Scala

15500
7750
3875
0

Wunschlinien Zone - Linee di desiderio di zona

Matrix-Wert (71 Matrix ISTAT Studiengründe - Matrice-valore (Matrice ISTAT per il motivo studio)

0 238 475 950

0 4 8 12 16 20 km

INNSBRUCK

AUTONOME PROVINZ BOZEN – SÜDTIROL
Abteilung 38 - Mobilität

PROVINCIA AUTONOMA DI BOLZANO - ALTO ADIGE
Ripartizione 38 - Mobilità

Landesmobilitätsplan ***Piano Provinciale della Mobilità***

PLAN
WUNSCHLINIEN DER BEWEGUNGEN AUS STUDIENGRÜNDEN

2.5.1.06

TAVOLA
LINEE DI DESIDERIO DEGLI SPOSTAMENTI DEGLI ALUNNI PER MOTIVI DI STUDIO

12/06/2017 Datum der Version / Data della versione

Datenquelle / Fonte dati: ASTAT 2011

Design

Sitz und hauptverwaltung: Via Settevalli, 133c - 06129 Perugia (PG)
Tel. 075.50.00.990 Fax 075.50.18.496

Büro in Bologn: Via Antonio Gramsci, 3 - 40121 Bologna (BO)
Tel. 051.42.10.982 Fax 051.42.19.279

Progettazione

Sede legale e operativa: Via Settevalli, 133c - 06129 Perugia (PG)
Tel. 075.50.00.990 Fax 075.50.18.496

Ufficio di Bologna: Via Antonio Gramsci, 3 - 40121 Bologna (BO)
Tel. 051.42.10.982 Fax 051.42.19.279

Transport Planning Service srl
info@tpsitalia.it http://www.tpsitalia.it

Legende - Legenda

Systematische Bewegungen zwecks Arbeit, auf PKW (Fahrer + Insassen): Beziehungen mit Anzahl der Hinreisen < 20 - Spostamenti sistematici per lavoro su auto (conducenti+passeggeri): relazioni con numero di spostamenti di andata < 20

Makrogebiet - Macrozone

- Mals - Malles
- Schlanders - Silandro
- Naturns - Naturno
- Lana - Lana
- Meran - Merano
- St. Martin in passeier - San Martino in passiria
- Sterzing - Vipiteno
- Bozen - Bolzano
- Auer-Neumarkt - Ora-Egna
- Brixen - Bressanone
- St. Ulrich - Ortisei
- Sand in Taufers - Campo Tures
- Bruneck - Brunico
- Abtei - Badia
- Innichen - San candido

Bewegungen aus Arbeitsgründen mit dem Auto – Gemeinden übergreifend - Spostamenti per lavoro su auto - intracomunali

Bewegungen aus Arbeitsgründen mit dem Auto – innergemeindlich innerhalb der FKR - Spostamenti per lavoro su auto - intercomunali interni alle PAF

Bewegungen aus Arbeitsgründen mit dem Auto – aus der FKR hinau - Spostamenti per lavoro su auto - in uscita dalle PAF

Bewegungen aus Arbeitsgründen mit dem Auto – in die FKR hinein - Spostamenti per lavoro su auto - in ingresso alle PAF

Wunschlinien Makrogebiet - Linee di desiderio di Macrozona

0 500 1000 2000

0 2 4 6 8 10 km

Mals/Malles: 1111 1202 881 346

Naturns/Naturno: 732 236 1120 672

Schlanders/Silandro: 1678 1086 838 1174

Meran/Merano: 4148 3758 3931 3466

Lana/Lana: 1782 535 2335 1800

St. Martin in passeier/San Martino in passiria: 744 554 660 214

Sterzing/Vipiteno: 1419 2498 500 451

Bozen/Bolzano: 17754 12296 3832 7684

Auer-Neumarkt/Ora-Egna: 2019 2348 2157 2140

Brixen/Bressanone: 4395 4742 1998 1701

St. Ulrich/Ortisei: 1675 1112 814 638

Sand in Taufers/Campo Tures: 1303 655 1176 421

Bruneck/Brunico: 3481 4526 1705 2136

Abtei/Badia: 1352 736 317 162

Innichen/San candido: 964 699 373 703

AUTONOME PROVINZ BOZEN – SÜDTIROL
Abteilung 38 - Mobilität

PROVINCIA AUTONOMA DI BOLZANO - ALTO ADIGE
Ripartizione 38 - Mobilità

Landesmobilitätsplan ***Piano Provinciale della Mobilità***

PLAN
SYSTEMATISCHE BEWEGUNGEN ZWECKS ARBEIT, AUF PKW (FAHRER + INSASSEN): BEZIEHUNGEN MIT ANZAHL DER HINREISEN < 20

2.5.2.01

TAVOLA
SPOSTAMENTI SISTEMATICI PER LAVORO SU AUTO (CONDUCENTI+PASSEGGERI): RELAZIONI CON NUMERO DI SPOSTAMENTI DI ANDATA < 20

12/06/2017 Datum der Version / Data della versione

Datenquelle / Fonte dati: ISTAT 2011

Design
Sitz und hauptverwaltung: Via Settevalli, 133c - 06129 Perugia (PG)
Tel. 075.50.00.990 Fax 075.50.18.496
Büro in Bologn: Via Antonio Gramsci, 3 - 40121 Bologna (BO)
Tel. 051.42.10.982 Fax 051.42.19.279

Progettazione
Sede legale e operativa: Via Settevalli, 133c - 06129 Perugia (PG)
Tel. 075.50.00.990 Fax 075.50.18.496
Ufficio di Bologna: Via Antonio Gramsci, 3 - 40121 Bologna (BO)
Tel. 051.42.10.982 Fax 051.42.19.279

Transport Planning Service srl
info@tpsitalia.it http://www.tpsitalia.it

Legende - Legenda

Systematische Bewegungen zwecks Arbeit, auf PKW (Fahrer + Insassen): Beziehungen mit Anzahl der Hinreisen zwischen 20 und 49 - Spostamenti sistematici per lavoro su auto (conducenti + passeggeri): relazioni con numero di spostamenti di andata tra 20 e 49

Makrogebiet - Macrozone

- Mals/Malles
- Schlanders/Silandro
- Naturns/Naturno
- Lana/Lana
- Meran/Merano
- St. Martin in passeier/San Martino in passiria
- Sterzing/Vipiteno
- Bozen/Bolzano
- Auer-Neumarkt/Ora-Egna
- Brixen/Bressanone
- St. Ulrich/Ortisei
- Sand in Taufers/Campo Tures
- Bruneck/Brunico
- Abtei/Badia
- Innichen/San candido

- Bewegungen aus Arbeitsgründen mit dem Auto – Gemeinden übergreifend - Spostamenti per lavoro su auto - intracomunali
- Bewegungen aus Arbeitsgründen mit dem Auto – innergemeindlich innerhalb der FKR - Spostamenti per lavoro su auto - intercomunali interni alle PAF
- Bewegungen aus Arbeitsgründen mit dem Auto – aus der FKR hinau - Spostamenti per lavoro su auto - in uscita dalle PAF
- Bewegungen aus Arbeitsgründen mit dem Auto – in die FKR hinein - Spostamenti per lavoro su auto - in ingresso alle PAF

Wunschlinien Makrogebiet - Linee di desiderio di Macrozona

0 500 1000 2000

0 2 4 6 8 10 km

Mals/Malles: 1111 1202 881 346

Naturns/Naturno: 732 236 1120 672

Schlanders/Silandro: 1678 1086 838 1174

Meran/Merano: 4148 3758 3931 3466

St. Martin in passeier/San Martino in passiria: 744 554 660 214

Sterzing/Vipiteno: 1419 2498 500 451

Lana/Lana: 1782 535 2335 1800

Bozen/Bolzano: 17754 12296 3832 7684

Auer-Neumarkt/Ora-Egna: 2019 2348 2157 2140

Brixen/Bressanone: 4395 4742 1898 1701

St. Ulrich/Ortisei: 1675 1112 814 638

Sand in Taufers/Campo Tures: 1303 655 1176 421

Bruneck/Brunico: 3481 4526 1705 2136

Abtei/Badia: 1352 736 317 162

Innichen/San candido: 964 699 373 703

AUTONOME PROVINZ BOZEN – SÜDTIROL
Abteilung 38 - Mobilität

PROVINCIA AUTONOMA DI BOLZANO - ALTO ADIGE
Ripartizione 38 - Mobilità

Landesmobilitätsplan ***Piano Provinciale della Mobilità***

PLAN
SYSTEMATISCHE BEWEGUNGEN ZWECKS ARBEIT, AUF PKW (FAHRER + INSASSEN): BEZIEHUNGEN MIT ANZAHL DER HINREISEN ZWISCHEN 20 UND 49

2.5.2.02

TAVOLA
SPOSTAMENTI SISTEMATICI PER LAVORO SU AUTO (CONDUCENTI + PASSEGGERI): RELAZIONI CON NUMERO DI SPOSTAMENTI DI ANDATA TRA 20 E 49

12/06/2017 Datum der Version / Data della versione

Datenquelle / Fonte dati: ISTAT 2011

Design
Sitz und hauptverwaltung: Via Settevalli, 133c - 06129 Perugia (PG)
Tel. 075.50.00.990 Fax 075.50.18.496
Büro in Bologn: Via Antonio Gramsci, 3 - 40121 Bologna (BO)
Tel. 051.42.10.982 Fax 051.42.19.279

Progettazione
Sede legale e operativa: Via Settevalli, 133c - 06129 Perugia (PG)
Tel. 075.50.00.990 Fax 075.50.18.496
Ufficio di Bologna: Via Antonio Gramsci, 3 - 40121 Bologna (BO)
Tel. 051.42.10.982 Fax 051.42.19.279

Transport Planning Service srl
info@tpsitalia.it http://www.tpsitalia.it

Legende - Legenda

Systematische Bewegungen zwecks Arbeit, auf PKW (Fahrer + Insassen): Beziehungen mit Anzahl der Hinreisen ≥ 50 - Spostamenti sistematici per lavoro su auto (conducenti + passeggeri): relazioni con numero di spostamenti di andata ≥ 50

Makrogebiet - Macrozone

- Mals - Malles
- Schlanders - Silandro
- Naturns - Naturno
- Lana - Lana
- Meran - Merano
- St. Martin in passeier - San Martino in passiria
- Sterzing - Vipiteno
- Bozen - Bolzano
- Auer-Neumarkt - Ora-Egna
- Brixen - Bressanone
- St. Ulrich - Ortisei
- Sand in Taufers - Campo Tures
- Bruneck - Brunico
- Abtei - Badia
- Innichen - San candido

Bewegungen aus Arbeitsgründen mit dem Auto – Gemeinden übergreifend - Spostamenti per lavoro su auto - intracomunali

Bewegungen aus Arbeitsgründen mit dem Auto – innergemeindlich innerhalb der FKR - Spostamenti per lavoro su auto - intercomunali interni alle PAF

Bewegungen aus Arbeitsgründen mit dem Auto – aus der FKR hinau - Spostamenti per lavoro su auto - in uscita dalle PAF

Bewegungen aus Arbeitsgründen mit dem Auto – in die FKR hinein - Spostamenti per lavoro su auto - in ingresso alle PAF

Wunschlinien Makrogebiet - Linee di desiderio di Macrozona

0 500 1000 2000

0 2 4 6 8 10 km

Mals/Malles: 1111 1202 881 346

Naturns/Naturno: 732 236 1120 672

Schlanders/Silandro: 1678 1086 838 1174

Meran/Merano: 4148 3758 3931 3466

Lana/Lana: 1782 595 2335 1800

St. Martin in passeier/San Martino in passiria: 744 554 660 214

Sterzing/Vipiteno: 1419 2498 500 451

Sand in Taufers/Campo Tures: 1303 655 1176 421

Bruneck/Brunico: 3481 4526 1705 2136

Brixen/Bressanone: 4395 4742 1998 1701

Bozen/Bolzano: 17754 12296 3832 7684

St. Ulrich/Ortisei: 1675 1112 814 638

Abtei/Badia: 1352 736 317 162

Innichen/San candido: 964 699 373 703

Auer-Neumarkt/Ora-Egna: 2019 2348 2157 2140

AUTONOME PROVINZ BOZEN – SÜDTIROL
Abteilung 38 - Mobilität

PROVINCIA AUTONOMA DI BOLZANO - ALTO ADIGE
Ripartizione 38 - Mobilità

Landesmobilitätsplan ***Piano Provinciale della Mobilità***

PLAN
SYSTEMATISCHE BEWEGUNGEN ZWECKS ARBEIT, AUF PKW (FAHRER + INSASSEN): BEZIEHUNGEN MIT ANZAHL DER HINREISEN ≥ 50

2.5.2.03

TAVOLA
SPOSTAMENTI SISTEMATICI PER LAVORO SU AUTO (CONDUCENTI + PASSEGGERI): RELAZIONI CON NUMERO DI SPOSTAMENTI DI ANDATA ≥ 50

12/06/2017 Datum der Version / Data della versione

Datenquelle / Fonte dati: ISTAT 2011

Design
Sitz und hauptverwaltung: Via Settevalli, 133c - 06129 Perugia (PG)
Tel. 075.50.00.990 Fax 075.50.18.496
Büro in Bologn: Via Antonio Gramsci, 3 - 40121 Bologna (BO)
Tel. 051.42.10.982 Fax 051.42.19.279

Progettazione
Sede legale e operativa: Via Settevalli, 133c - 06129 Perugia (PG)
Tel. 075.50.00.990 Fax 075.50.18.496
Ufficio di Bologna: Via Antonio Gramsci, 3 - 40121 Bologna (BO)
Tel. 051.42.10.982 Fax 051.42.19.279

Transport Planning Service srl
info@tpsitalia.it http://www.tpsitalia.it

Legende - Legenda

Systematische Bewegungen zwecks Arbeit, mit öffentlichen Busverkehrsdiensten: Beziehungen mit Anzahl der Hinreisen ≥ 5 - Spostamenti sistematici per lavoro su TPL automobilistico: relazioni con numero di spostamenti di andata ≥ 5

Makrogebiet - Macrozone

- Mals/Malles
- Schlanders/Silandro
- Naturns/Naturno
- Lana/Lana
- Meran/Merano
- St. Martin in passeier/San Martino in passiria
- Sterzing/Vipiteno
- Bozen/Bolzano
- Auer-Neumarkt/Ora-Egna
- Brixen/Bressanone
- St. Ulrich/Ortisei
- Sand in Taufers/Campo Tures
- Bruneck/Brunico
- Abtei/Badia
- Innichen/San candido

Bewegungen aus Arbeitsgründen mit dem Bus – Gemeinden übergreifend - Spostamenti per lavoro su gomma - intracomunali

Bewegungen aus Arbeitsgründen mit dem Bus – innergemeindlich innerhalb der FKR - Spostamenti per lavoro su gomma - intercomunali interni alle PAF

Bewegungen aus Arbeitsgründen mit dem Bus – aus der FKR hinaus - Spostamenti per lavoro su gomma - in uscita dalle PAF

Bewegungen aus Arbeitsgründen mit dem Bus – in die FKR hinein - Spostamenti per lavoro su gomma - in ingresso alle PAF

Wunschlinien Makrogebiet - Linee di desiderio di Macrozona

0 125 250 500

0 2 4 6 8 10 km

Mals/Malles: 130 112 82 45

Naturns/Naturno: 81 48 135 511

Schlanders/Silandro: 83 55 69 71

Meran/Merano: 1001 627 458 776

St. Martin in passeier/San Martino in passiria: 107 85 210 39

Lana/Lana: 191 88 422 169

Sterzing/Vipiteno: 95 260 105 86

Bozen/Bolzano: 4052 3500 444 1097

Auer-Neumarkt/Ora-Egna: 67 149 197 175

Brixen/Bressanone: 530 960 353 310

St. Ulrich/Ortisei: 174 134 266 88

Sand in Taufers/Campo Tures: 244 225 651 96

Bruneck/Brunico: 473 942 292 883

Abtei/Badia: 53 58 42 26

Innichen/San candido: 62 70 75 52

AUTONOME PROVINZ BOZEN – SÜDTIROL
Abteilung 38 - Mobilität

PROVINCIA AUTONOMA DI BOLZANO - ALTO ADIGE
Ripartizione 38 - Mobilità

Landesmobilitätsplan ***Piano Provinciale della Mobilità***

PLAN
SYSTEMATISCHE BEWEGUNGEN ZWECKS ARBEIT, MIT ÖFFENTLICHEN BUSVERKEHRSDIENSTEN: BEZIEHUNGEN MIT ANZAHL DER HINREISEN ≥ 5

2.5.2.04

TAVOLA
SPOSTAMENTI SISTEMATICI PER LAVORO SU TPL AUTOMOBILISTICO: RELAZIONI CON NUMERO DI SPOSTAMENTI DI ANDATA ≥ 5

12/06/2017 Datum der Version / Data della versione

Datenquelle / Fonte dati: ISTAT 2011

Design

Sitz und hauptverwaltung: Via Settevalli, 133c - 06129 Perugia (PG)
Tel. 075.50.00.990 Fax 075.50.18.496

Büro in Bologni: Via Antonio Gramsci, 3 - 40121 Bologna (BO)
Tel. 051.42.10.982 Fax 051.42.19.279

Progettazione

Sede legale e operativa: Via Settevalli, 133c - 06129 Perugia (PG)
Tel. 075.50.00.990 Fax 075.50.18.496

Ufficio di Bologna: Via Antonio Gramsci, 3 - 40121 Bologna (BO)
Tel. 051.42.10.982 Fax 051.42.19.279

Transport Planning Service srl
Info@tpsitalia.it http://www.tpsitalia.it

Legende - Legenda

Systematische Bewegungen zwecks Arbeit mit Zugverkehrsdiensten: Beziehungen mit Anzahl der Hinreisen ≥ 5 - Spostamenti sistematici per lavoro su TPL ferroviario: relazioni con numero di spostamenti di andata ≥ 5

Makrogebiet - Macrozone

- Mals - Malles
- Schlanders - Silandro
- Naturns - Naturno
- Lana - Lana
- Meran - Merano
- St. Martin in passeier - San Martino in passiria
- Sterzing - Vipiteno
- Bozen - Bolzano
- Auer-Neumarkt - Ora-Egna
- Brixen - Bressanone
- St. Ulrich - Ortisei
- Sand in Taufers - Campo Tures
- Bruneck - Brunico
- Abtei - Badia
- Innichen - San candido

- Bewegungen aus Arbeitsgründen mit dem Zug – Gemeinden übergreifend - Spostamenti per lavoro su ferro - intracomunali
- Bewegungen aus Arbeitsgründen mit dem Zug – innergemeindlich innerhalb der FKR - Spostamenti per lavoro su ferro - intercomunali interni alle PAF
- Bewegungen aus Arbeitsgründen mit dem Zug – aus der FKR hinaus - Spostamenti per lavoro su ferro - in uscita dalle PAF
- Bewegungen aus Arbeitsgründen mit dem Zug – in die FKR hinein - Spostamenti per lavoro su ferro - in ingresso alle PAF

Wunschlinien Makrogebiet - Linee di desiderio di Macrozona

0 125 250 500

0 2 4 6 8 10 km

Mals/Malles

Naturns/Naturno

Meran/Merano

Schlanders/Silandro

St. Martin in passeier/San Martino in passiria

Sterzing/Vipiteno

Lana/Lana

Bozen/Bolzano

Brixen/Bressanone

Auer-Neumarkt/Ora-Egna

Sand in Taufers/Campo Tures

Bruneck/Brunico

St. Ulrich/Ortisei

Abtei/Badia

Innichen/San candido

AUTONOME PROVINZ BOZEN – SÜDTIROL
Abteilung 38 - Mobilität

PROVINCIA AUTONOMA DI BOLZANO - ALTO ADIGE
Ripartizione 38 - Mobilità

Landesmobilitätsplan ***Piano Provinciale della Mobilità***

PLAN
SYSTEMATISCHE BEWEGUNGEN ZWECKS ARBEIT MIT ZUGVERKEHRSDIENSTEN: BEZIEHUNGEN MIT ANZAHL DER HINREISEN ≥ 5

2.5.2.05

TAVOLA
SPOSTAMENTI SISTEMATICI PER LAVORO SU TPL FERROVIARIO: RELAZIONI CON NUMERO DI SPOSTAMENTI DI ANDATA ≥ 5

12/06/2017 Datum der Version / Data della versione

Datenquelle / Fonte dati ISTAT 2011

Design

Sitz und hauptverwaltung: Via Settevalli, 133c - 06129 Perugia (PG)
Tel. 075.50.00.990 Fax 075.50.18.496

Büro in Bologn: Via Antonio Gramsci, 3 - 40121 Bologna (BO)
Tel. 051.42.10.982 Fax 051.42.19.279

Progettazione

Sede legale e operativa: Via Settevalli, 133c - 06129 Perugia (PG)
Tel. 075.50.00.990 Fax 075.50.18.496

Ufficio di Bologna: Via Antonio Gramsci, 3 - 40121 Bologna (BO)
Tel. 051.42.10.982 Fax 051.42.19.279

Transport Planning Service srl
Info@tpsitalia.it http://www.tpsitalia.it

Legende - Legenda

Systematische Bewegungen aus Studiengründen, auf PKW (Fahrer + Insassen): Beziehungen mit Anzahl der Hinreisen ≥ 5 - Spostamenti sistematici per studio su auto (conducenti + passeggeri): relazioni con numero di spostamenti di andata ≥ 5

Makrogebiet - Macrozone

- Mals - Malles
- Schlanders - Silandro
- Naturns - Naturno
- Lana - Lana
- Meran - Merano
- St. Martin in passeier - San Martino in passiria
- Sterzing - Vipiteno
- Bozen - Bolzano
- Auer-Neumarkt - Ora-Egna
- Brixen - Bressanone
- St. Ulrich - Ortisei
- Sand in Taufers - Campo Tures
- Bruneck - Brunico
- Abtei - Badia
- Innichen - San candido

- Bewegungen aus Studiengründen mit dem Auto – Gemeinden übergreifend - Spostamenti per studio su auto - intracomunali
- Bewegungen aus Studiengründen mit dem Auto – innergemeindlich innerhalb der FKR - Spostamenti per studio su auto - intercomunali interni alle PAF
- Bewegungen aus Studiengründen mit dem Auto – aus der FKR hinaus - Spostamenti per studio su auto - in uscita dalle PAF
- Bewegungen aus Studiengründen mit dem Auto – in die FKR hinein - Spostamenti per studio su auto - in ingresso alle PAF

Wunschlinien Makrogebiet - Linee di desiderio di Macrozona

0 25 50 100

0 2 4 6 8 10 km

Mals/Malles: 180 23 20 11

Naturns/Naturno: 173 14 29 18

Meran/Merano: 336 238 120 122

Schlanders/Silandro: 194 34 25 31

Lana/Lana: 500 93 83 38

Sterzing/Vipiteno: 352 131 26 4

St. Martin in passeier/San Martino in passiria: 86 32 7 2

Bozen/Bolzano: 4063 743 154 283

Brixen/Bressanone: 968 184 35 90

Auer-Neumarkt/Ora-Egna: 493 100 78 108

Bruneck/Brunico: 799 147 30 50

Sand in Taufers/Campo Tures: 324 15 26 2

Innichen/San candido: 181 10 6 5

Abtei/Badia: 365 29 22 20

St. Ulrich/Ortisei: 409 90 67 11

AUTONOME PROVINZ BOZEN – SÜDTIROL
Abteilung 38 - Mobilität

PROVINCIA AUTONOMA DI BOLZANO - ALTO ADIGE
Ripartizione 38 - Mobilità

Landesmobilitätsplan ***Piano Provinciale della Mobilità***

PLAN
SYSTEMATISCHE BEWEGUNGEN AUS STUDIENGRÜNDEN, AUF PKW (FAHRER + INSASSEN): BEZIEHUNGEN MIT ANZAHL DER HINREISEN ≥ 5

2.5.2.06

TAVOLA
SPOSTAMENTI SISTEMATICI PER STUDIO SU AUTO (CONDUCENTI + PASSEGGERI): RELAZIONI CON NUMERO DI SPOSTAMENTI DI ANDATA ≥ 5

12/06/2017 Datum der Version / Data della versione

Datenquelle / Fonte dati: ISTAT 2011

Design
Sitz und hauptverwaltung: Via Settevalli, 133c - 06129 Perugia (PG)
Tel. 075.50.00.990 Fax 075.50.18.496
Büro in Bologn: Via Antonio Gramsci, 3 - 40121 Bologna (BO)
Tel. 051.42.10.982 Fax 051.42.19.279

Progettazione
Sede legale e operativa: Via Settevalli, 133c - 06129 Perugia (PG)
Tel. 075.50.00.990 Fax 075.50.18.496
Ufficio di Bologna: Via Antonio Gramsci, 3 - 40121 Bologna (BO)
Tel. 051.42.10.982 Fax 051.42.19.279

Transport Planning Service srl
info@tpsitalia.it http://www.tpsitalia.it

Legende - Legenda

Systematische Bewegungen aus Studiengründen mit Busverkehrsdiensten: Beziehungen mit Anzahl der Hinreisen ≥ 20 - Spostamenti sistematici per studio su TPL automobilistico: relazioni con numero di spostamenti di andata ≥ 20

Makrogebiet - Macrozone

- Mals - Malles
- Schlanders - Silandro
- Naturns - Naturno
- Lana - Lana
- Meran - Merano
- St. Martin in passeier - San Martino in passiria
- Sterzing - Vipiteno
- Bozen - Bolzano
- Auer-Neumarkt - Ora-Egna
- Brixen - Bressanone
- St. Ulrich - Ortisei
- Sand in Taufers - Campo Tures
- Bruneck - Brunico
- Abtei - Badia
- Innichen - San candido

- Bewegungen aus Studiengründen mit dem Bus – Gemeinden übergreifend - Spostamenti per studio su gomma - intracomunali
- Bewegungen aus Studiengründen mit dem Bus – innergemeindlich innerhalb der FKR - Spostamenti per studio su gomma - intercomunali interni alle PAF
- Bewegungen aus Studiengründen mit dem Bus – aus der FKR hinaus - Spostamenti per studio su gomma - in uscita dalle PAF
- Bewegungen aus Studiengründen mit dem Bus – in die FKR hinein - Spostamenti per studio su gomma - in ingresso alle PAF

Wunschlinien Makrogebiet - Linee di desiderio di Macrozona

0 125 250 500

0 4 8 12 16 20 km

Mals/Malles: 410, 249, 70, 30

Naturns/Naturno: 168, 47, 319, 43

Meran/Merano: 1619, 1111, 389, 1394

Schlanders/Silandro: 279, 122, 72, 166

Lana/Lana: 630, 80, 709, 83

St. Martin in passeier/San Martino in passiria: 399, 120, 338

Sterzing/Vipiteno: 430, 1955, 154, 16

Bozen/Bolzano: 5266, 3257, 644, 796

Auer-Neumarkt/Ora-Egna: 278, 584, 261, 257

Brixen/Bressanone: 1555, 1574, 185, 833

Sand in Taufers/Campo Tures: 905, 465, 501, 121

Bruneck/Brunico: 1056, 1512, 349, 846

Innichen/San candido: 193, 445, 62, 35

Abtei/Badia: 367, 123, 218

St. Ulrich/Ortisei: 465, 198, 463, 92

AUTONOME PROVINZ BOZEN – SÜDTIROL
Abteilung 38 - Mobilität

PROVINCIA AUTONOMA DI BOLZANO - ALTO ADIGE
Ripartizione 38 - Mobilità

Landesmobilitätsplan — ***Piano Provinciale della Mobilità***

PLAN
SYSTEMATISCHE BEWEGUNGEN AUS STUDIENGRÜNDEN MIT BUSVERKEHRSDIENSTEN: BEZIEHUNGEN MIT ANZAHL DER HINREISEN ≥ 20

2.5.2.07

TAVOLA
SPOSTAMENTI SISTEMATICI PER STUDIO SU TPL AUTOMOBILISTICO: RELAZIONI CON NUMERO DI SPOSTAMENTI DI ANDATA ≥ 20

12/06/2017 Datum der Version / Data della versione

Datenquelle / Fonte dati: ISTAT 2011

Design
Sitz und hauptverwaltung: Via Settevalli, 133c - 06129 Perugia (PG)
Tel. 075.50.00.990 Fax 075.50.18.496
Büro in Bologn: Via Antonio Gramsci, 3 - 40121 Bologna (BO)
Tel. 051.42.10.982 Fax 051.42.19.279

Progettazione
Sede legale e operativa: Via Settevalli, 133c - 06129 Perugia (PG)
Tel. 075.50.00.990 Fax 075.50.18.496
Ufficio di Bologna: Via Antonio Gramsci, 3 - 40121 Bologna (BO)
Tel. 051.42.10.982 Fax 051.42.19.279

Transport Planning Service srl
info@tpsitalia.it http://www.tpsitalia.it

Legende - Legenda

Systematische Bewegungen aus Studiengründen mit Zugverkehrsdiensten: Beziehungen mit Anzahl der Hinreisen ≥ 5 - Spostamenti sistematici per studio su TPL ferroviario: relazioni con numero di spostamenti di andata ≥ 5

Makrogebiet - Macrozone

- Mals - Malles
- Schlanders - Silandro
- Naturns - Naturno
- Lana - Lana
- Meran - Merano
- St. Martin in passeier - San Martino in passiria
- Sterzing - Vipiteno
- Bozen - Bolzano
- Auer-Neumarkt - Ora-Egna
- Brixen - Bressanone
- St. Ulrich - Ortisei
- Sand in Taufers - Campo Tures
- Bruneck - Brunico
- Abtei - Badia
- Innichen - San candido

- Bewegungen aus Studiengründen mit dem Zug – Gemeinden übergreifend - Spostamenti per studio su ferro - intracomunali
- Bewegungen aus Studiengründen mit dem Zug – innergemeindlich innerhalb der FKR - Spostamenti per studio su ferro - intercomunali interni alle PAF
- Bewegungen aus Studiengründen mit dem Zug – aus der FKR hinaus - Spostamenti per studio su ferro - in uscita dalle PAF
- Bewegungen aus Studiengründen mit dem Zug – in die FKR hinein - Spostamenti per studio su ferro - in ingresso alle PAF

Wunschlinien Makrogebiet - Linee di desiderio di Macrozona

0 75 150 300

0 4 8 12 16 20 km

Mals/Malles 10 7 213 96

Naturns/Naturno 8 143

Meran/Merano 15 37 313 609

Schlanders/Silandro 25 146 292 280

Lana/Lana 63 63

Bozen/Bolzano 151 113 1139 1343

St. Martin in passeier/San Martino in passiria 17

Sterzing/Vipiteno 14 2 233 3

Sand in Taufers/Campo Tures 60 10

Brixen/Bressanone 25 68 480 569

Bruneck/Brunico 14 248 122 351

Innichen/San candido 11 63 246 6

Abtei/Badia 7

St. Ulrich/Ortisei 53

Auer-Neumarkt/Ora-Egna 32 3 687 83

INNSBRUCK · AU · Brenner/Brennero · Nauders · CH · Zernez · SO · Bormio · Ponte di Legno · BG · BS · TN · TRENTO · Cles · Rabbi · Rabbi/Rabbi Fonti · Fondo · Malè · Dimaro · Folgarida · Madonna di Campiglio · Pinzolo · Tione di Trento · Riva del Garda · Arco · Rovereto · Trento · Pergine Valsugana · Levico Terme · Caldonazzo · Lavarone · Folgaria · Vigo di Fassa · Moena · Predazzo · Cavalese · Tesero · Arabba · Passo Pordoi · Misurina · Passo delle Tre Croci · Cortina d'Amprezzo · Cortina · Dobbiaco/Toblach · San Candido/Innichen · Lienz · Padola · Comelico · BL · VI

AUTONOME PROVINZ BOZEN – SÜDTIROL
Abteilung 38 - Mobilität

PROVINCIA AUTONOMA DI BOLZANO - ALTO ADIGE
Ripartizione 38 - Mobilità

Landesmobilitätsplan ***Piano Provinciale della Mobilità***

PLAN
SYSTEMATISCHE BEWEGUNGEN AUS STUDIENGRÜNDEN MIT ZUGVERKEHRSDIENSTEN: BEZIEHUNGEN MIT ANZAHL DER HINREISEN ≥ 5

2.5.2.08

TAVOLA
SPOSTAMENTI SISTEMATICI PER STUDIO SU TPL FERROVIARIO: RELAZIONI CON NUMERO DI SPOSTAMENTI DI ANDATA ≥ 5

12/06/2017 Datum der Version / Data della versione

Datenquelle / Fonte dati: ISTAT 2011

Design
Sitz und hauptverwaltung: Via Settevalli, 133c - 06129 Perugia (PG)
Tel. 075.50.00.990 Fax 075.50.18.496

Büro in Bologn: Via Antonio Gramsci, 3 - 40121 Bologna (BO)
Tel. 051.42.10.982 Fax 051.42.19.279

Progettazione
Sede legale e operativa: Via Settevalli, 133c - 06129 Perugia (PG)
Tel. 075.50.00.990 Fax 075.50.18.496

Ufficio di Bologna: Via Antonio Gramsci, 3 - 40121 Bologna (BO)
Tel. 051.42.10.982 Fax 051.42.19.279

Transport Planning Service srl
info@tpsitalia.it http://www.tpsitalia.it

Legende - Legenda

Matrixspinnen Wunschlinien Schüler im ÖPNV (Beziehungen Start/Ziel mit > 50 Bewegungen) - Ein Wochentag November-
Linee di desiderio matrice TPL studenti (relazioni O/D > 50 spostamenti) - giorno feriale novembre

Gemeinden - Comuni

Wunschlinien Zone - Linee di desiderio di zona

0.00 225.00 450.00 900.00

- <= 300
- <= 450
- <= 600
- <= 750
- > 750

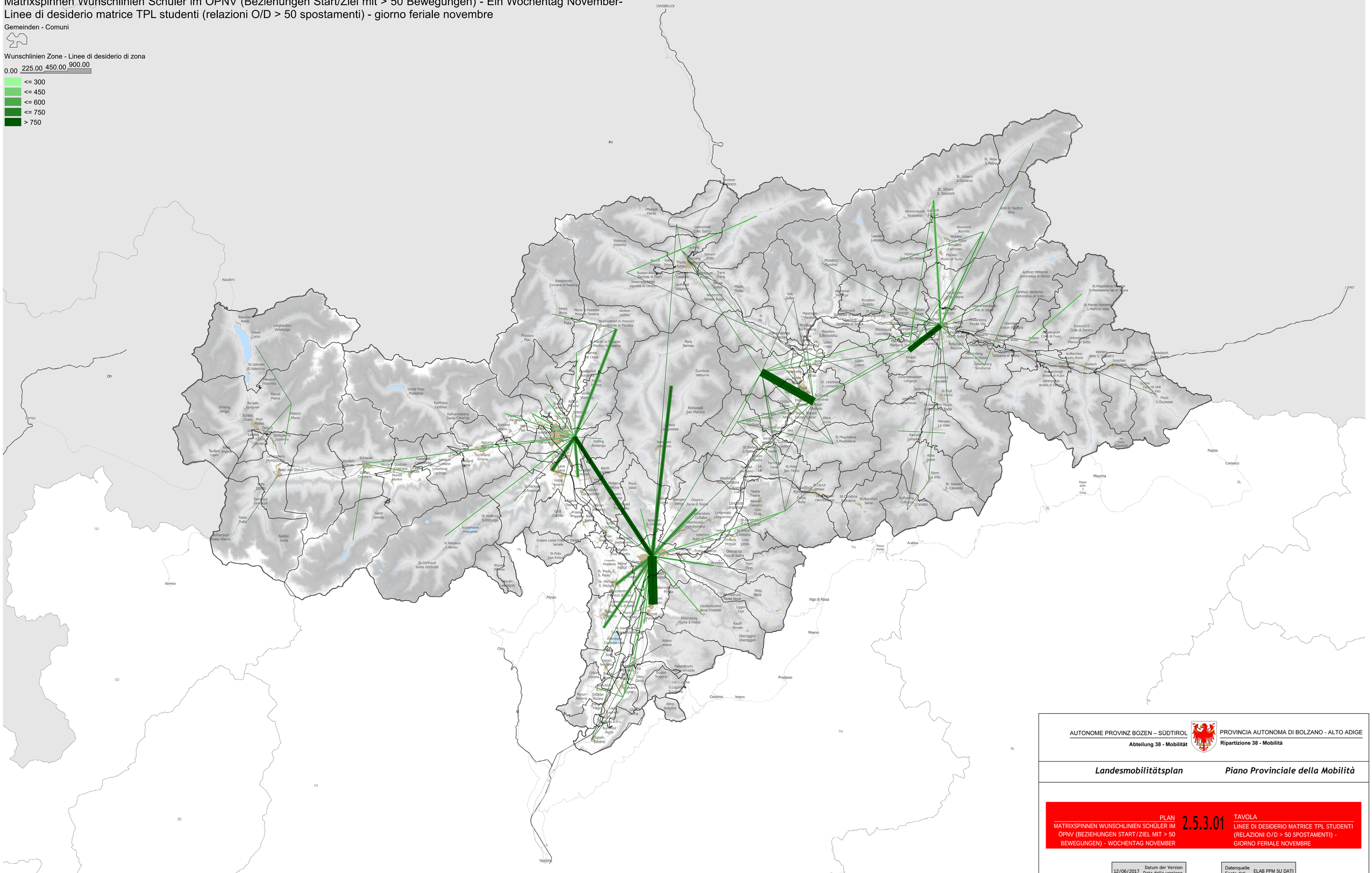
INNSBRUCK
AU
CH
Nauders
Reschen
Resia
Graun
Curon
Langtaufers
Vallelunga
St.Valentin
S.Valentino
Planeil
Planoil
Burgeis
Burgusio
Schleis
Chiusa
Mals
Malles
Schluderns
Sluderno
Taufers
Tubre
Trafoi
Stilfserjoch
Passo Stelvio
Sulden
Solda
Gand
Ganda
Glurns
Glorenza
Matsch
Mazia
Schlinig
Slingia
Unser Frau
Madonna
Karthaus
Certosa
Katharinaberg
Santa Caterina
Naturns
Naturno
Tschirland
Cirlana
Kastelbell
Castelbello
Latsch
Laces
Goldrain
Coldrano
Morter
Montorte
Schlandi
Corticelli
Vezzan
Vezzano
Plaus
Plaus
Tschars
Cerzeno
Kuppelwies
Procupola
St.Nikolaus
S.Nicolo
St.Gertraud
Santa Gertrude
St.Walburg
S.Valburga
Proveis
Proves
Laurein
Laurino
Unsere Liebe Frau im Walde
Senale
St.Felix
San Felice
Pfelders
Plan
Moos
Moso
Moos in Passeier
Moso in Passiria
Walten
Valtina
St.Leonhard in Passeier
S.Leonardo in Passiria
St.Martin in Passeier
S.Martino in Passiria
Pfitsch
Fleres
Gossensass
Colle Isarco
Ridnaun
Ridanna
Aussen Ratschings
Racines di Fuori
Innen Ratschings
Racines di Dentro
Trens
Trens
Maurs
Mules
Sterzing
Vipiteno
Thuins
Tunes
Wiesen
Prati
Mareit
Tregge
Telfes
Telves
Pfunders
Dun
Valles
Vals
Pens
Penes
Durnholz
Valdurna
Reinswald
San Martino
Feld
Campolasta
Aldein
Aldino
Truden
Trodena
Altrei
Anterivo
Kalterbrunn
Caldaro sulla Strada del Vino
Eppan
Appiano
Girlan
Cornaiano
Perdonig
Perdonico
Berg
Monte
Missian
Missiano
Penon
Perione
Erbitzer
Nicolai
Pinzon
Pigeno
Salurn
Salorno
Cortaccia
Cortaccia
Montagna
Montagna
Auer
Ora
Kurtatsch
Cortaccia
Kurtinig
Cortina
Margreid
Magrè
Kurtinig
Cortina
Tramin
Termeno
Neumarkt
Egna
Laag
Lago
Aldein
Aldino
Radein
Radein
Aldein
Aldino
Truden
Trodena
Altrei
Anterivo
Kalterbrunn
Caldaro sulla Strada del Vino
Eppan
Appiano
Girlan
Cornaiano
Perdonig
Perdonico
Berg
Monte
Missian
Missiano
Penon
Perione
Erbitzer
Nicolai
Pinzon
Pigeno
Salurn
Salorno
Cortaccia
Cortaccia
Montagna
Montagna
Auer
Ora
Kurtatsch
Cortaccia
Kurtinig
Cortina
Margreid
Magrè
Kurtinig
Cortina
Tramin
Termeno
Neumarkt
Egna
Laag
Lago
Aldein
Aldino
Radein
Radein
Kaltern
Caldaro
Kaltern
Caldaro
Kaltern
Caldaro

Legende - Legenda

Innergemeindliche Bewegungen der Matrix Schüler im ÖPNV - Wochentag November -

Spostamenti intracomunali della matrice TPL studenti - giorno feriale novembre

Gemeinsam - Comuni

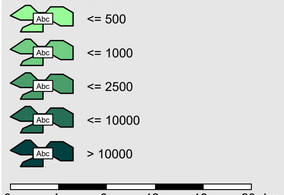

AUTONOME PROVINZ BOZEN – SÜDTIROL

Abteilung 38 - Mobilität

PROVINCIA AUTONOMA DI BOLZANO - ALTO ADIGE

Ripartizione 38 - Mobilità

Landesmobilitätsplan ***Piano Provinciale della Mobilità***

PLAN

INNERGEMEINDLICHE BEWEGUNGEN DER MATRIX SCHÜLER IM ÖPNV - WOCHENTAG NOVEMBER

2.5.3.02

TAVOLA

SPOSTAMENTI INTRACOMUNALI DELLA MATRICE TPL STUDENTI - GIORNO FERIALE NOVEMBRE

12/06/2017 Datum der Version Data della versione	Datenquelle Fonte dati ELAB PPM SU DATI SIL

Design

Sitz und hauptverwaltung: Via Settevalli, 133c - 06129 Perugia (PG)
Tel. 075.50.00.990 Fax 075.50.18.496

Büro in Bologn: Via Antonio Gramsci, 3 - 40121 Bologna (BO)
Tel. 051.42.10.982 Fax 051.42.19.279

Progettazione

Sede legale e operativa: Via Settevalli, 133c - 06129 Perugia (PG)
Tel. 075.50.00.990 Fax 075.50.18.496

Ufficio di Bologna: Via Antonio Gramsci, 3 - 40121 Bologna (BO)
Tel. 051.42.10.982 Fax 051.42.19.279

Transport Planning Service srl
info@tpsitalia.it http://www.tpsitalia.it

Legende - Legenda

Matrixspinnen Wunschlinien Pendler im ÖPNV (Beziehungen Start/Ziel mit > 50 Bewegungen) - Wochentag November -

Linee di desiderio matrice TPL pendolari (relazioni O/D > 50 spostamenti) - giorno feriale novembre

Gemeinsam - Comune

Wunschlinien Zone - Linee di desiderio di zona

0 225 450 900

- <= 300
- <= 450
- <= 600
- <= 750
- > 750

0 4 8 12 16 20 km

AUTONOME PROVINZ BOZEN – SÜDTIROL

Abteilung 38 - Mobilität

PROVINCIA AUTONOMA DI BOLZANO - ALTO ADIGE

Ripartizione 38 - Mobilità

Landesmobilitätsplan

Piano Provinciale della Mobilità

PLAN

MATRIXSPINNEN WUNSCHLINIEN PENDLER IM ÖPNV (BEZIEHUNGEN START/ZIEL MIT > 50 BEWEGUNGEN) - WOCHENTAG NOVEMBER

2.5.3.03

TAVOLA

LINEE DI DESIDERIO MATRICE TPL PENDOLARI (RELAZIONI O/D > 50 SPOSTAMENTI) - GIORNO FERIALE NOVEMBRE

12/06/2017 Datum der Version / Data della versione

Datenquelle / Fonte dati: ELAB PPM SU DATI SIS

Design

Sitz und hauptverwaltung: Via Settevalli, 133c - 06129 Perugia (PG) Tel. 075.50.00.990 Fax 075.50.18.496

Büro in Bologn: Via Antonio Gramsci, 3 - 40121 Bologna (BO) Tel. 051.42.10.982 Fax 051.42.19.279

Progettazione

Sede legale e operativa: Via Settevalli, 133c - 06129 Perugia (PG) Tel. 075.50.00.990 Fax 075.50.18.496

Ufficio di Bologna: Via Antonio Gramsci, 3 - 40121 Bologna (BO) Tel. 051.42.10.982 Fax 051.42.19.279

Transport Planning Service srl

info@tpsitalia.it http://www.tpsitalia.it

Legende - Legenda

Innergemeindliche Bewegungen der Matrix Pendler im ÖPNV - Wochentag November -

Spostamenti intracomunali della matrice TPL pendolari - giorno feriale Novembre

Gemeinden - Comuni

- Abc <= 100
- Abc <= 250
- Abc <= 500
- Abc <= 1000
- Abc > 1000

0 4 8 12 16 20 km

INNSBRUCK

AU

Brenner Brennero

Naudors

CH

Zernez

Ilgenio

SO

Fondo

Cles

TN

BS

BG

TRENTO

Arabba

Passo Pordoi

Vigo di Fassa

Moena

Predazzo

Cavalese

Tesero

Padola

Comelico

Misurina

Passo delle Croci

BL

VI

LIENZ

Toblach Dobbiaco

| | | |

Legende - Legenda

Matrixspinnen Wunschlinien Senioren im ÖPNV (Beziehungen Start/Ziel mit > 10 Bewegungen) - Ein Wochentag November - Linee di desiderio matrice TPL anziani (relazioni O/D >10 spostamenti) - giorno feriale novembre

Gemeinden - Comuni

Wunschlinien Zone - Linee di desiderio di zona

0 150 300 600

- <= 100.00
- <= 200.00
- <= 300.00
- <= 400.00
- > 400

0 4 8 12 16 20 km

AUTONOME PROVINZ BOZEN – SÜDTIROL
Abteilung 38 - Mobilität

PROVINCIA AUTONOMA DI BOLZANO - ALTO ADIGE
Ripartizione 38 - Mobilità

Landesmobilitätsplan — *Piano Provinciale della Mobilità*

PLAN
MATRIXSPINNEN WUNSCHLINIEN SENIOREN IM ÖPNV (BEZIEHUNGEN START/ZIEL MIT > 10 BEWEGUNGEN) - WOCHENTAG NOVEMBER

2.5.3.05

TAVOLA
LINEE DI DESIDERIO MATRICE TPL ANZIANI (RELAZIONI O/D >10 SPOSTAMENTI) - GIORNO FERIALE NOVEMBRE

12/06/2017 Datum der Version / Data della versione

Datenquelle / Fonte dati: ELAB PPM SU DATI SIL

Design
Sitz und hauptverwaltung: Via Settevalli, 133c - 06129 Perugia (PG)
Tel. 075.50.00.990 Fax 075.50.18.496
Büro in Bologn: Via Antonio Gramsci, 3 - 40121 Bologna (BO)
Tel. 051.42.10.982 Fax 051.42.19.279

Progettazione
Sede legale e operativa: Via Settevalli, 133c - 06129 Perugia (PG)
Tel. 075.50.00.990 Fax 075.50.18.496
Ufficio di Bologna: Via Antonio Gramsci, 3 - 40121 Bologna (BO)
Tel. 051.42.10.982 Fax 051.42.19.279

Transport Planning Service srl
info@tpsitalia.it http://www.tpsitalia.it

Legende - Legenda

Innergemeindliche Bewegungen der Matrix Senioren im ÖPNV - Wochentag November -

Spostamenti intracomunali della matrice TPL anziani - giorno feriale novembre

Gemeinden - Comuni

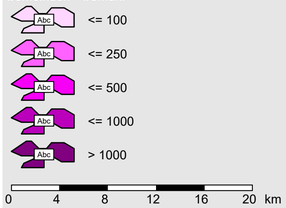

AUTONOME PROVINZ BOZEN – SÜDTIROL

Abteilung 38 - Mobilität

PROVINCIA AUTONOMA DI BOLZANO - ALTO ADIGE

Ripartizione 38 - Mobilità

Landesmobilitätsplan ***Piano Provinciale della Mobilità***

PLAN

INNERGEMEINDLICHE BEWEGUNGEN DER MATRIX SENIOREN IM ÖPNV - WOCHENTAG NOVEMBER

2.5.3.06

TAVOLA

SPOSTAMENTI INTRACOMUNALI DELLA MATRICE TPL ANZIANI - GIORNO FERIALE NOVEMBRE

12/06/2017 Datum der Version / Data della versione

Datenquelle / Fonte dati: ELAB PPM SU DATI SII

Design

Sitz und hauptverwaltung: Via Settevalli, 133c - 06129 Perugia (PG)
Tel. 075.50.00.990 Fax 075.50.18.496

Büro in Bologn: Via Antonio Gramsci, 3 - 40121 Bologna (BO)
Tel. 051.42.10.982 Fax 051.42.19.279

Progettazione

Sede legale e operativa: Via Settevalli, 133c - 06129 Perugia (PG)
Tel. 075.50.00.990 Fax 075.50.18.496

Ufficio di Bologna: Via Antonio Gramsci, 3 - 40121 Bologna (BO)
Tel. 051.42.10.982 Fax 051.42.19.279

Transport Planning Service srl

Info@tpsitalia.it http://www.tpsitalia.it

Legende - Legenda

Matrixspinnen Wunschlinien Menschen mit Behinderung im ÖPNV (Beziehungen Start/Ziel mit > 3 Bewegungen) - Ein Wochentag_November -
Linee di desiderio matrice TPL disabili (relazioni O/D > 3 spostamenti) - giorno feriale novembre

Gemeinden - Comuni

Wunschlinien Zone - Linee di desiderio di zona

0 25 50 100

- <= 20
- <= 40
- <= 60
- <= 80
- > 80

0 4 8 12 16 20 km

AUTONOME PROVINZ BOZEN – SÜDTIROL
Abteilung 38 - Mobilität

PROVINCIA AUTONOMA DI BOLZANO - ALTO ADIGE
Ripartizione 38 - Mobilità

Landesmobilitätsplan ***Piano Provinciale della Mobilità***

PLAN
MATRIXSPINNEN WUNSCHLINIEN MENSCHEN MIT BEHINDERUNG IM ÖPNV (BEZIEHUNGEN START/ZIEL MIT > 3 BEWEGUNGEN) - WOCHENTAG NOVEMBER

2.5.3.07

TAVOLA
LINEE DI DESIDERIO MATRICE TPL DISABILI (RELAZIONI O/D > 3 SPOSTAMENTI) - GIORNO FERIALE NOVEMBRE

12/06/2017 Datum der Version / Data della versione

Datenquelle / Fonte dati: ELAB PPM SU DATI SIL

Design
Sitz und hauptverwaltung: Via Settevalli, 133c - 06129 Perugia (PG)
Tel. 075.50.00.990 Fax 075.50.18.496
Büro in Bologn: Via Antonio Gramsci, 3 - 40121 Bologna (BO)
Tel. 051.42.10.982 Fax 051.42.19.279

Progettazione
Sede legale e operativa: Via Settevalli, 133c - 06129 Perugia (PG)
Tel. 075.50.00.990 Fax 075.50.18.496
Ufficio di Bologna: Via Antonio Gramsci, 3 - 40121 Bologna (BO)
Tel. 051.42.10.982 Fax 051.42.19.279

Transport Planning Service srl
info@tpsitalia.it http://www.tpsitalia.it

Legende - Legenda

Innergemeindliche Bewegungen der Matrix von Menschen mit Behinderung im ÖPNV - Wochentag November -

Spostamenti intracomunali della matrice TPL disabili - giorno feriale Novembre

Gemeinden - Comuni

- Abc <= 100
- Abc <= 250
- Abc <= 500
- Abc <= 1000
- Abc > 1000

0 4 8 12 16 20 km

INNSBRUCK

AU

Brenner Brennero

Naudors

CH

Zernez

Ilanz

Lienz

Padola

Comelico

Misurina

Passo delle Croci

Arabba

Passo Pordoi

Iberno

Fondo

Vigo di Fassa

Moena

Predazzo

Cavalese

Tesero

Cles

TRENTO

SO

TN

BS

BG

BL

VI

PD

0	0
1	24
2	6
3	0
4	4
5	0
6	6
7	1
8	0
9	1
10	0
11	0
12	0
13	0
14	0
15	0
23	0
30	0
91	0
104	0
113	0
551	0
1398	0
	0
	0

Legende - Legenda

Matrixspinnen Wunschlinien Touristen im ÖPNV (Beziehungen Start/Ziel mit > 3 Bewegungen) - Ein Wochentag November -
Linee di desiderio matrice TPL turisti (relazioni O/D > 3 spostamenti) - giorno feriale novembre

Gemeinden - Comuni

Wunschlinien Zone - Linee di desiderio di zona

0 38 75 150

- <= 30
- <= 60
- <= 90
- <= 120
- > 120

0 4 8 12 16 20 km

AUTONOME PROVINZ BOZEN – SÜDTIROL
Abteilung 38 - Mobilität

PROVINCIA AUTONOMA DI BOLZANO - ALTO ADIGE
Ripartizione 38 - Mobilità

Landesmobilitätsplan ***Piano Provinciale della Mobilità***

PLAN
MATRIXSPINNEN WUNSCHLINIEN TOURISTEN IM ÖPNV (BEZIEHUNGEN START/ZIEL MIT > 3 BEWEGUNGEN) - WOCHENTAG NOVEMBER

2.5.3.09

TAVOLA
LINEE DI DESIDERIO MATRICE TPL TURISTI (RELAZIONI O/D > 3 SPOSTAMENTI) - GIORNO FERIALE NOVEMBRE

12/06/2017 Datum der Version / Data della versione

Datenquelle / Fonte dati: ELAB PPM SU DATI SIL

Design
Sitz und hauptverwaltung: Via Settevalli, 133c - 06129 Perugia (PG)
Tel. 075.50.00.990 Fax 075.50.18.496
Büro in Bologn: Via Antonio Gramsci, 3 - 40121 Bologna (BO)
Tel. 051.42.10.982 Fax 051.42.19.279

Progettazione
Sede legale e operativa: Via Settevalli, 133c - 06129 Perugia (PG)
Tel. 075.50.00.990 Fax 075.50.18.496
Ufficio di Bologna: Via Antonio Gramsci, 3 - 40121 Bologna (BO)
Tel. 051.42.10.982 Fax 051.42.19.279

Transport Planning Service srl
info@tpsitalia.it http://www.tpsitalia.it

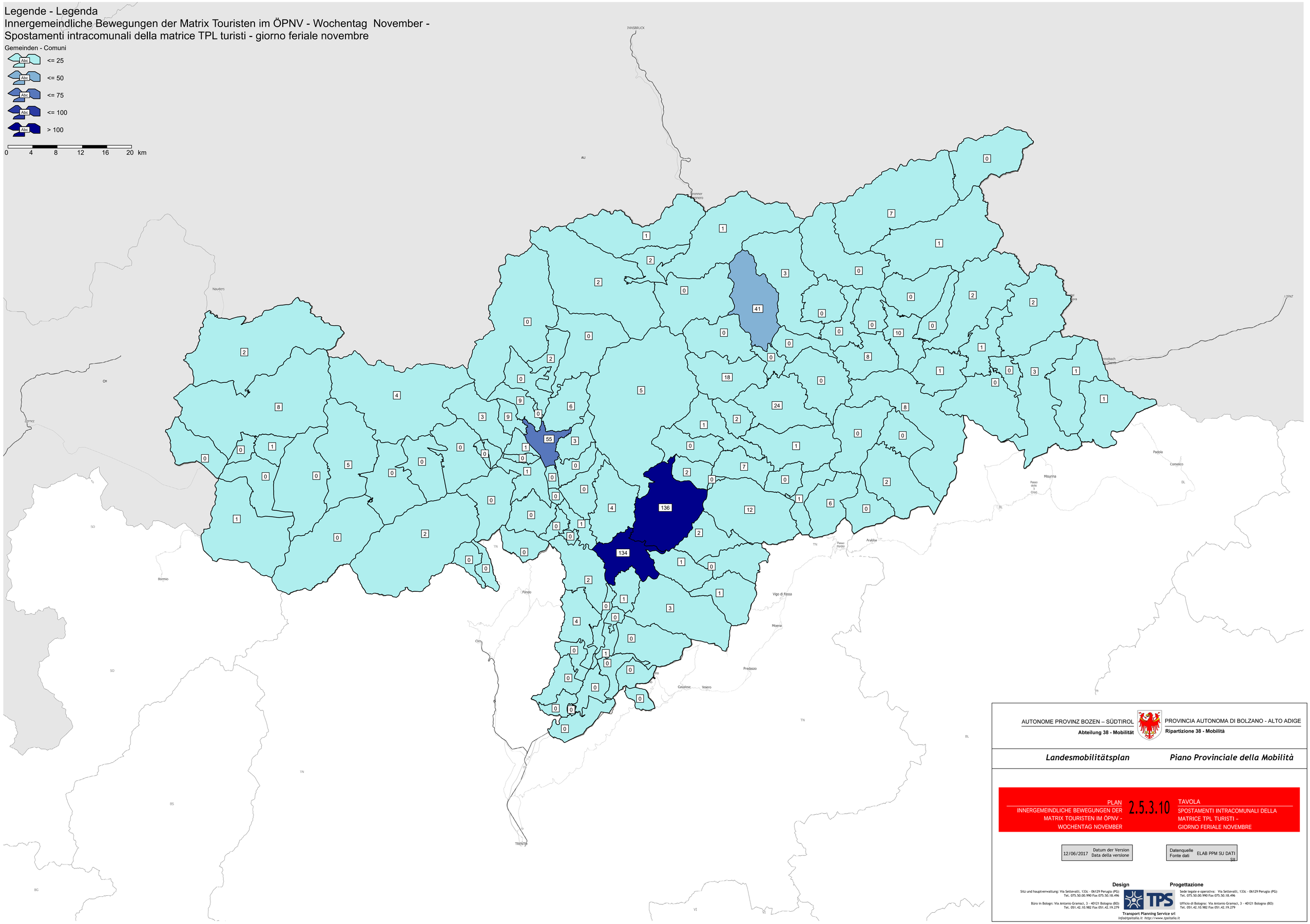
Legende - Legenda
Innergemeindliche Bewegungen der Matrix Touristen im ÖPNV - Wochentag November -
Spostamenti intracomunali della matrice TPL turisti - giorno feriale novembre
Gemeinden - Comuni
<= 25
<= 50
<= 75
<= 100
> 100
0 4 8 12 16 20 km
AUTONOME PROVINZ BOZEN – SÜDTIROL
Abteilung 38 - Mobilität
PROVINCIA AUTONOMA DI BOLZANO - ALTO ADIGE
Ripartizione 38 - Mobilità
Landesmobilitätsplan
Piano Provinciale della Mobilità
PLAN
INNERGEMEINDLICHE BEWEGUNGEN DER MATRIX TOURISTEN IM ÖPNV - WOCHENTAG NOVEMBER
2.5.3.10
TAVOLA
SPOSTAMENTI INTRACOMUNALI DELLA MATRICE TPL TURISTI – GIORNO FERIALE NOVEMBRE
12/06/2017 Datum der Version Data della versione
Datenquelle Fonte dati ELAB PPM SU DATI SII
Design
Sitz und hauptverwaltung: Via Settevalli, 133c - 06129 Perugia (PG) Tel. 075.50.00.990 Fax 075.50.18.496
Büro in Bologn: Via Antonio Gramsci, 3 - 40121 Bologna (BO) Tel. 051.42.10.982 Fax 051.42.19.279
Progettazione
Sede legale e operativa: Via Settevalli, 133c - 06129 Perugia (PG) Tel. 075.50.00.990 Fax 075.50.18.496
Ufficio di Bologna: Via Antonio Gramsci, 3 - 40121 Bologna (BO) Tel. 051.42.10.982 Fax 051.42.19.279
TPS
Transport Planning Service srl
info@tpsitalia.it http://www.tpsitalia.it

Legende - Legenda

Matrixspinnen Wunschlinien gelegentliche Nutzer im ÖPNV (Beziehungen Start/Ziel mit > 3 Bewegungen) - Ein Wochentag November -

Linee di desiderio matrice TPL utenti occasionali (relazioni O/D con più di 3 spostamenti) - giorno feriale novembre

Gemeinden - Comuni

Wunschlinien Zone - Linee di desiderio di zona

0 50 100 200

- <= 50
- <= 75
- <= 100
- <= 155
- > 155

0 4 8 12 16 20 km

AUTONOME PROVINZ BOZEN – SÜDTIROL

Abteilung 38 - Mobilität

PROVINCIA AUTONOMA DI BOLZANO - ALTO ADIGE

Ripartizione 38 - Mobilità

Landesmobilitätsplan

Piano Provinciale della Mobilità

PLAN

MATRIXSPINNEN WUNSCHLINIEN GELEGENTLICHE NUTZER IM ÖPNV (BEZIEHUNGEN START/ZIEL MIT > 3 BEWEGUNGEN) - WOCHENTAG NOVEMBER

2.5.3.11

TAVOLA

LINEE DI DESIDERIO MATRICE TPL UTENTI OCCASIONALI (RELAZIONI O/D CON PIÙ DI 3 SPOSTAMENTI) - GIORNO FERIALE NOVEMBRE

12/06/2017 Datum der Version / Data della versione

Datenquelle / Fonte dati: ELAB PPM SU DATI SIL

Design

Sitz und hauptverwaltung: Via Settevalli, 133c - 06129 Perugia (PG)
Tel. 075.50.00.990 Fax 075.50.18.496

Büro in Bologn: Via Antonio Gramsci, 3 - 40121 Bologna (BO)
Tel. 051.42.10.982 Fax 051.42.19.279

Progettazione

Sede legale e operativa: Via Settevalli, 133c - 06129 Perugia (PG)
Tel. 075.50.00.990 Fax 075.50.18.496

Ufficio di Bologna: Via Antonio Gramsci, 3 - 40121 Bologna (BO)
Tel. 051.42.10.982 Fax 051.42.19.279

Transport Planning Service srl

info@tpsitalia.it http://www.tpsitalia.it

Legende - Legenda

Innergemeindliche Bewegungen der Matrix von gelegentlichen Nutzern im ÖPNV - Wochentag November -

Spostamenti intracomunali della matrice TPL utenti occasionali - giorno feriale novembre

Gemeinden - Comuni

- Abc <= 25
- Abc <= 50
- Abc <= 75
- Abc <= 100
- Abc > 100

0 4 8 12 16 20 km

INNSBRUCK

AU

Brenner Brennero

Naudors

CH

Zernez

SO

Ilanz

Ilgenio

Fondo

Cles

TN

BS

BG

TRENTO

Arabba

Passo Pordoi

Vigo di Fassa

Moena

Predazzo

Cavalese

Tesero

Padola

Comelico

Misurina

Passo delle Croci

BL

VI

UTENZ

Toblach Dobbiaco

| | | |

Legende - Legenda

Matrixspinnen Wunschlinien im ÖPNV (Beziehung Start/Ziel mit > 50 Bewegungen) - Wochentag November -
Linee di desiderio matrice TPL (relazioni O/D > 50 spostamenti) - giorno feriale novembre

Gemeinden - Comuni

Wunschlinien Zone - Linee di desiderio di zona

0.00 | 650.00 | 1300.00 | 2600.00

- <= 500
- <= 1000
- <= 1500
- <= 2000
- > 2000

0 4 8 12 16 20 km

AUTONOME PROVINZ BOZEN – SÜDTIROL
Abteilung 38 - Mobilität

PROVINCIA AUTONOMA DI BOLZANO - ALTO ADIGE
Ripartizione 38 - Mobilità

Landesmobilitätsplan ***Piano Provinciale della Mobilità***

PLAN
MATRIXSPINNEN WUNSCHLINIEN IM ÖPNV (BEZIEHUNG START/ZIEL MIT > 50 BEWEGUNGEN) - WOCHENTAG NOVEMBER

2.5.3.13

TAVOLA
LINEE DI DESIDERIO MATRICE TPL (RELAZIONI O/D > 50 SPOSTAMENTI) - GIORNO FERIALE NOVEMBRE

12/06/2017 Datum der Version / Data della versione

Datenquelle / Fonte dati: ELAB PPM SU DATI SIL

Design

Sitz und hauptverwaltung: Via Settevalli, 133c - 06129 Perugia (PG)
Tel. 075.50.00.990 Fax 075.50.18.496

Büro in Bologn: Via Antonio Gramsci, 3 - 40121 Bologna (BO)
Tel. 051.42.10.982 Fax 051.42.19.279

Progettazione

Sede legale e operativa: Via Settevalli, 133c - 06129 Perugia (PG)
Tel. 075.50.00.990 Fax 075.50.18.496

Ufficio di Bologna: Via Antonio Gramsci, 3 - 40121 Bologna (BO)
Tel. 051.42.10.982 Fax 051.42.19.279

Transport Planning Service srl
info@tpsitalia.it http://www.tpsitalia.it

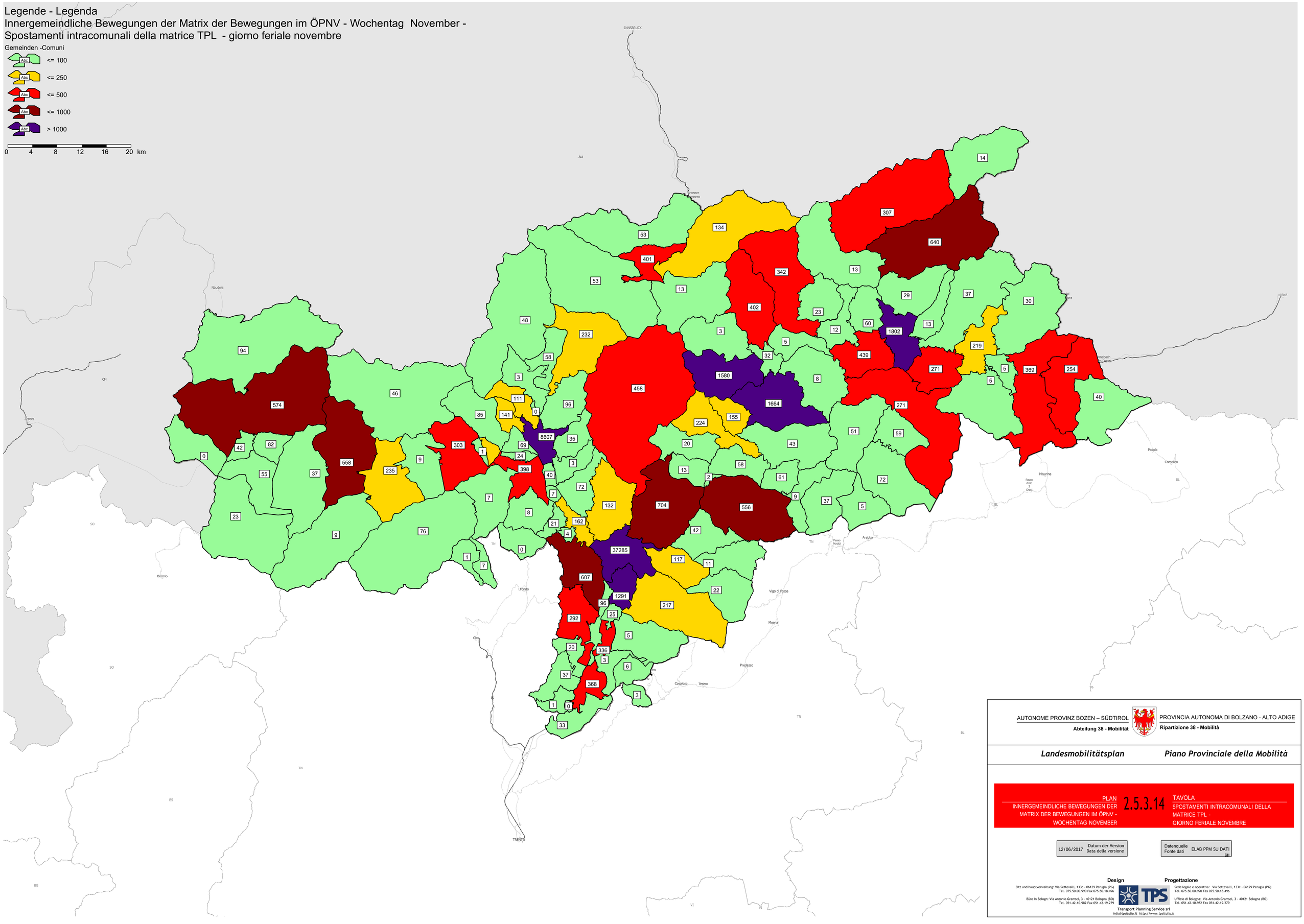
Legende - Legenda
Innergemeindliche Bewegungen der Matrix der Bewegungen im ÖPNV - Wochentag November -
Spostamenti intracomunali della matrice TPL - giorno feriale novembre
Gemeinden -Comuni
<= 100
<= 250
<= 500
<= 1000
> 1000
0 4 8 12 16 20 km
AUTONOME PROVINZ BOZEN – SÜDTIROL
Abteilung 38 - Mobilität
PROVINCIA AUTONOMA DI BOLZANO - ALTO ADIGE
Ripartizione 38 - Mobilità
Landesmobilitätsplan
Piano Provinciale della Mobilità
PLAN
INNERGEMEINDLICHE BEWEGUNGEN DER MATRIX DER BEWEGUNGEN IM ÖPNV - WOCHENTAG NOVEMBER
2.5.3.14
TAVOLA
SPOSTAMENTI INTRACOMUNALI DELLA MATRICE TPL - GIORNO FERIALE NOVEMBRE
12/06/2017
Datum der Version
Data della versione
Datenquelle
Fonte dati
ELAB PPM SU DATI
SII
Design
Progettazione
Sitz und hauptverwaltung: Via Settevalli, 133c - 06129 Perugia (PG)
Tel. 075.50.00.990 Fax 075.50.18.496
Büro in Bologn: Via Antonio Gramsci, 3 - 40121 Bologna (BO)
Tel. 051.42.10.982 Fax 051.42.19.279
Sede legale e operativa: Via Settevalli, 133c - 06129 Perugia (PG)
Tel. 075.50.00.990 Fax 075.50.18.496
Ufficio di Bologna: Via Antonio Gramsci, 3 - 40121 Bologna (BO)
Tel. 051.42.10.982 Fax 051.42.19.279
TPS
Transport Planning Service srl
info@tpsitalia.it http://www.tpsitalia.it

Legende - Legenda

Matrixspinnen Wunschlinien Schüler im ÖPNV (Beziehungen Start/Ziel mit > 50 Bewegungen) - Wochentag Juli -

Linee di desiderio matrice TPL studenti (relazioni O/D > 50 spostamenti) - giorno feriale luglio

Gemeinden - Comuni

Wunschlinien Zone - Linee di desiderio di zona

0.00 225.00 450.00 900.00

- <= 300
- <= 450
- <= 600
- <= 750
- > 750

AUTONOME PROVINZ BOZEN – SÜDTIROL

Abteilung 38 - Mobilität

PROVINCIA AUTONOMA DI BOLZANO - ALTO ADIGE

Ripartizione 38 - Mobilità

Landesmobilitätsplan ***Piano Provinciale della Mobilità***

PLAN

MATRIXSPINNEN WUNSCHLINIEN SCHÜLER IM ÖPNV (BEZIEHUNGEN START/ZIEL MIT > 50 BEWEGUNGEN) - WOCHENTAG JULI

2.5.3.15

TAVOLA

LINEE DI DESIDERIO MATRICE TPL STUDENTI (RELAZIONI O/D > 50 SPOSTAMENTI) - GIORNO FERIALE LUGLIO

12/06/2017 Datum der Version / Data della versione

Datenquelle / Fonte dati: ELAB PPM SU DATI SIL

Design

Sitz und hauptverwaltung: Via Settevalli, 133c - 06129 Perugia (PG)
Tel. 075.50.00.990 Fax 075.50.18.496

Büro in Bologn: Via Antonio Gramsci, 3 - 40121 Bologna (BO)
Tel. 051.42.10.982 Fax 051.42.19.279

Progettazione

Sede legale e operativa: Via Settevalli, 133c - 06129 Perugia (PG)
Tel. 075.50.00.990 Fax 075.50.18.496

Ufficio di Bologna: Via Antonio Gramsci, 3 - 40121 Bologna (BO)
Tel. 051.42.10.982 Fax 051.42.19.279

Transport Planning Service srl

info@tpsitalia.it http://www.tpsitalia.it

Legende - Legenda

Innergemeindliche Bewegungen der Matrix der Bewegungen von Schülern im ÖPNV - Wochentag Juli -
Spostamenti intracomunali della matrice TPL studenti - giorno feriale luglio

Gemeinden - Comuni

- Abc <= 500
- Abc <= 1000
- Abc <= 2500
- Abc <= 10000
- Abc > 10000

0 4 8 12 16 20 km

INNSBRUCK
AU
Brenner Brennero
Naudors
CH
Zernez
SO
Ilanz
LIENZ
Sillian
Innichen San Candido
Toblach Dobbiaco
Padola
Comelico
Misurina
Passo delle Croci
BL
DL
Arabba
Passo Pordoi
TN
Livinallongo
Fodom
Vigo di Fassa
Moena
Predazzo
Cavalese
Tesero
Cles
Fondo
Malè
Tione
Storo
Riva del Garda
Arco
Rovereto
Trento
TRENTO
BS
BG
VI
VR
PD
TV
BL

| | | |

Legende - Legenda

Matrixspinnen Wunschlinien Pendler im ÖPNV (Beziehungen Start/Ziel mit > 50 Bewegungen) - Wochentag Juli -

Linee di desiderio matrice TPL pendolari (relazioni O/D > 50 spostamenti) - giorno feriale luglio

Gemeinden - Comuni

Wunschlinien Zone - Linee di desiderio di zona

0.00 225.00 450.00 900.00

- <= 300
- <= 450
- <= 600
- <= 750
- > 750

0 4 8 12 16 20 km

AUTONOME PROVINZ BOZEN – SÜDTIROL

Abteilung 38 - Mobilität

PROVINCIA AUTONOMA DI BOLZANO - ALTO ADIGE

Ripartizione 38 - Mobilità

Landesmobilitätsplan ***Piano Provinciale della Mobilità***

PLAN

MATRIXSPINNEN WUNSCHLINIEN PENDLER IM ÖPNV (BEZIEHUNGEN START/ZIEL MIT > 50 BEWEGUNGEN) - WOCHENTAG JULI

2.5.3.17

TAVOLA

LINEE DI DESIDERIO MATRICE TPL PENDOLARI (RELAZIONI O/D > 50 SPOSTAMENTI) - GIORNO FERIALE LUGLIO

12/06/2017 Datum der Version / Data della versione

Datenquelle / Fonte dati: ELAB PPM SU DATI SII

Design **Progettazione**

Sitz und hauptverwaltung: Via Settevalli, 133c - 06129 Perugia (PG)
Tel. 075.50.00.990 Fax 075.50.18.496

Büro in Bologn: Via Antonio Gramsci, 3 - 40121 Bologna (BO)
Tel. 051.42.10.982 Fax 051.42.19.279

Sede legale e operativa: Via Settevalli, 133c - 06129 Perugia (PG)
Tel. 075.50.00.990 Fax 075.50.18.496

Ufficio di Bologna: Via Antonio Gramsci, 3 - 40121 Bologna (BO)
Tel. 051.42.10.982 Fax 051.42.19.279

Transport Planning Service srl

info@tpsitalia.it http://www.tpsitalia.it

Legende - Legenda

Innergemeindliche Bewegungen - Matrix der Bewegungen von Pendlern im ÖPNV - Wochentag Juli -

Spostamenti intracomunali della matrice TPL pendolari - giorno feriale luglio

Gemeinden - Comuni

- <= 100
- <= 250
- <= 500
- <= 1000
- > 1000

0 4 8 12 16 20 km

INNSBRUCK

AU

Brenner Brennero

Naudors

CH

Zernez

SO

Ilgenio

TN

Fondo

Cles

BS

BG

TRENTO

Arabba

Passo Pordoi

Vigo di Fassa

Moena

Predazzo

Cavalese

Tesero

Padola

Comelico

Misurina

Passo delle Croci

BL

VI

LIENZ

Toblach Dobbiaco

| | | |

Legende - Legenda

Matrixspinnen Wunschlinien Senioren im ÖPNV (Beziehungen Start/Ziel mit > 10 Bewegungen) - Wochentag Juli -
Linee di desiderio matrice TPL anziani (relazioni O/D >10 spostamenti) - giorno feriale luglio

Gemeinden - Comuni

Wunschlinien Zone - Linee di desiderio di zona

0.00 150.00 300.00 600.00

- <= 100.00
- <= 200.00
- <= 300.00
- <= 400.00
- > 400

0 4 8 12 16 20 km

AUTONOME PROVINZ BOZEN – SÜDTIROL
Abteilung 38 - Mobilität

PROVINCIA AUTONOMA DI BOLZANO - ALTO ADIGE
Ripartizione 38 - Mobilità

Landesmobilitätsplan ***Piano Provinciale della Mobilità***

PLAN
MATRIXSPINNEN WUNSCHLINIEN SENIOREN IM ÖPNV (BEZIEHUNGEN START/ZIEL MIT > 10 BEWEGUNGEN) - WOCHENTAG JULI

2.5.3.19

TAVOLA
LINEE DI DESIDERIO MATRICE TPL ANZIANI (RELAZIONI O/D >10 SPOSTAMENTI) - GIORNO FERIALE LUGLIO

12/06/2017 Datum der Version / Data della versione

Datenquelle / Fonte dati: ELAB PPM SU DATI SIL

Design
Sitz und hauptverwaltung: Via Settevalli, 133c - 06129 Perugia (PG)
Tel. 075.50.00.990 Fax 075.50.18.496
Büro in Bologn: Via Antonio Gramsci, 3 - 40121 Bologna (BO)
Tel. 051.42.10.982 Fax 051.42.19.279

Progettazione
Sede legale e operativa: Via Settevalli, 133c - 06129 Perugia (PG)
Tel. 075.50.00.990 Fax 075.50.18.496
Ufficio di Bologna: Via Antonio Gramsci, 3 - 40121 Bologna (BO)
Tel. 051.42.10.982 Fax 051.42.19.279

Transport Planning Service srl
info@tpsitalia.it http://www.tpsitalia.it

Legende - Legenda
Innergemeindliche Bewegungen - Matrix der Bewegungen von Senioren im ÖPNV - Wochentag Juli -
Spostamenti intracomunali della matrice TPL anziani - giorno feriale luglio

Gemeinden - Comuni

- <= 100
- <= 250
- <= 500
- <= 1000
- > 1000

0 4 8 12 16 20 km

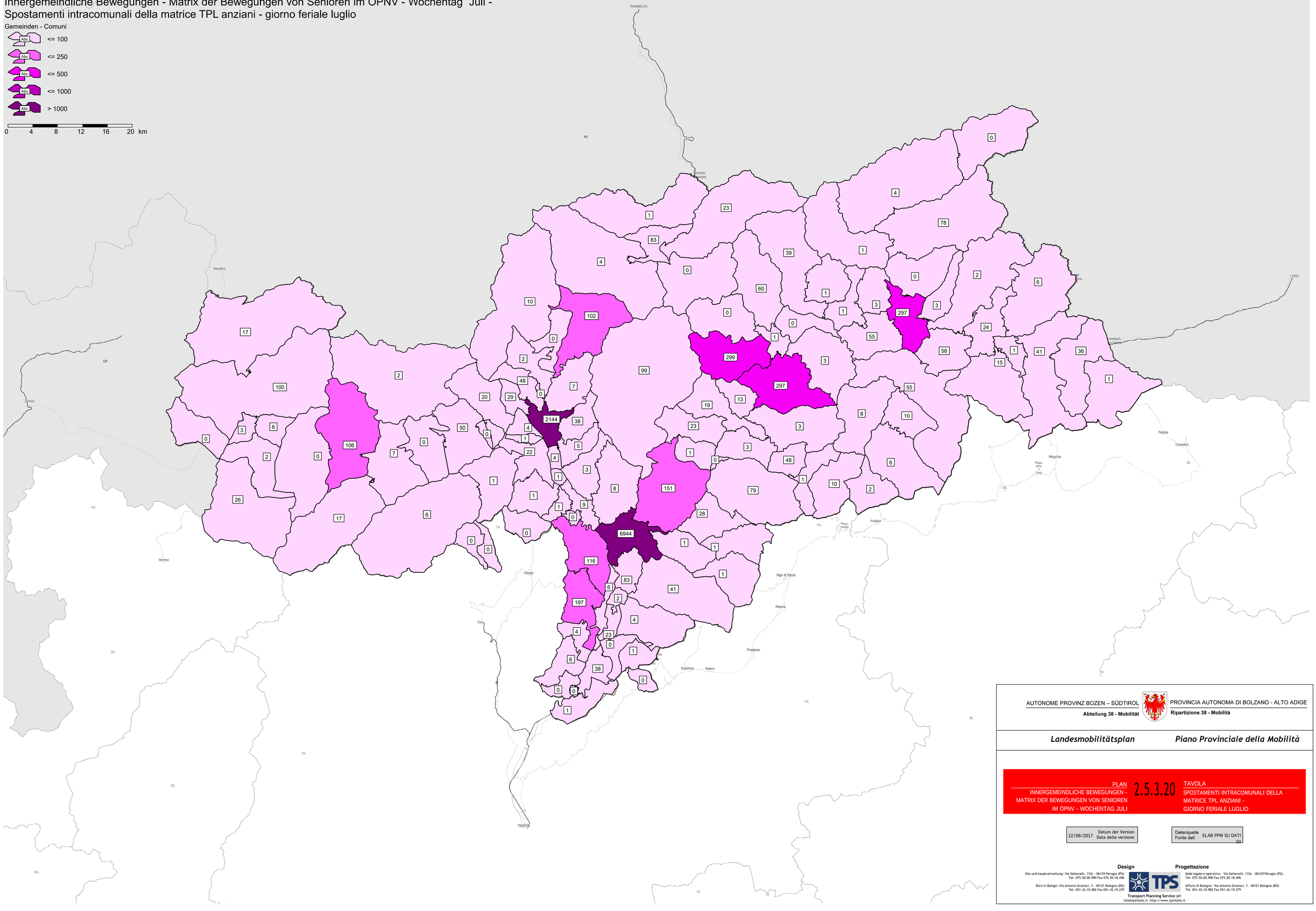

AUTONOME PROVINZ BOZEN – SÜDTIROL
Abteilung 38 - Mobilität

PROVINCIA AUTONOMA DI BOLZANO - ALTO ADIGE
Ripartizione 38 - Mobilità

Landesmobilitätsplan *Piano Provinciale della Mobilità*

PLAN
INNERGEMEINDLICHE BEWEGUNGEN - MATRIX DER BEWEGUNGEN VON SENIOREN IM ÖPNV - WOCHENTAG JULI

2.5.3.20

TAVOLA
SPOSTAMENTI INTRACOMUNALI DELLA MATRICE TPL ANZIANI - GIORNO FERIALE LUGLIO

12/06/2017 Datum der Version / Data della versione

Datenquelle / Fonte dati: ELAB PPM SU DATI SII

Design
Sitz und hauptverwaltung: Via Settevalli, 133c - 06129 Perugia (PG)
Tel. 075.50.00.990 Fax 075.50.18.496
Büro in Bologn: Via Antonio Gramsci, 3 - 40121 Bologna (BO)
Tel. 051.42.10.982 Fax 051.42.19.279

Progettazione
Sede legale e operativa: Via Settevalli, 133c - 06129 Perugia (PG)
Tel. 075.50.00.990 Fax 075.50.18.496
Ufficio di Bologna: Via Antonio Gramsci, 3 - 40121 Bologna (BO)
Tel. 051.42.10.982 Fax 051.42.19.279

TPS
Transport Planning Service srl
info@tpsitalia.it http://www.tpsitalia.it

Legende - Legenda

Matrixspinnen Wunschlinien Menschen mit Behinderung im ÖPNV (Beziehungen Start/Ziel mit > 3 Bewegungen) - Wochentag Juli -

Linee di desiderio matrice TPL disabili (relazioni O/D > 3 spostamenti) - giorno feriale luglio

Gemeinden - Comuni

Wunschlinien Zone - Linee di desiderio di zona

0.00 25.00 50.00 100.00

<= 20

<= 40

<= 60

<= 80

> 80

0 4 8 12 16 20 km

AUTONOME PROVINZ BOZEN – SÜDTIROL

Abteilung 38 - Mobilität

PROVINCIA AUTONOMA DI BOLZANO - ALTO ADIGE

Ripartizione 38 - Mobilità

Landesmobilitätsplan ***Piano Provinciale della Mobilità***

PLAN

MATRIXSPINNEN WUNSCHLINIEN MENSCHEN MIT BEHINDERUNG IM ÖPNV (BEZIEHUNGEN START/ZIEL MIT > 3 BEWEGUNGEN) - WOCHENTAG JULI

2.5.3.21

TAVOLA

LINEE DI DESIDERIO MATRICE TPL DISABILI (RELAZIONI O/D > 3 SPOSTAMENTI) - GIORNO FERIALE LUGLIO

12/06/2017 Datum der Version / Data della versione

Datenquelle / Fonte dati: ELAB PPM SU DATI SIL

Design

Sitz und hauptverwaltung: Via Settevalli, 133c - 06129 Perugia (PG)
Tel. 075.50.00.990 Fax 075.50.18.496

Büro in Bologn: Via Antonio Gramsci, 3 - 40121 Bologna (BO)
Tel. 051.42.10.982 Fax 051.42.19.279

Progettazione

Sede legale e operativa: Via Settevalli, 133c - 06129 Perugia (PG)
Tel. 075.50.00.990 Fax 075.50.18.496

Ufficio di Bologna: Via Antonio Gramsci, 3 - 40121 Bologna (BO)
Tel. 051.42.10.982 Fax 051.42.19.279

Transport Planning Service srl

info@tpsitalia.it http://www.tpsitalia.it

Legende - Legenda

Innergemeindliche Bewegungen der Matrix der Bewegungen von Menschen mit Behinderung im ÖPNV - Wochentag Juli -

Spostamenti intracomunali della matrice TPL disabili - giorno feriale luglio

Gemeinden - Comuni



INNSBRUCK
AU
Brenner
Brennero
Naudors
CH
Zernez
SO
Ilanz
Ilgenio
TN
Fondo
Cles
Vigo di Fassa
Moena
Predazzo
Cavalese
Tesero
Arabba
Passo Pordoi
Passo delle Crocl
Misurina
Padola
Comelico
Sesto
Innichen
San Candido
Toblach
Dobbiaco
LIENZ
BL
BS
BG
VI
TRENTO
0 0 0 0 0 4 0 16 0 0 0 0

Legende - Legenda

Matrixspinnen Wunschlinien Touristen im ÖPNV (Beziehungen Start/Ziel mit > 3 Bewegungen) - Wochentag Juli -

Linee di desiderio matrice TPL turisti (relazioni O/D > 3 spostamenti) - giorno feriale luglio

Gemeinden - Comuni

Wunschlinien Zone - Linee di desiderio di zona

0.00 187.50 375.00 750.00

- <= 125
- <= 250
- <= 375
- <= 500
- > 500

0 4 8 12 16 20 km

AUTONOME PROVINZ BOZEN – SÜDTIROL

Abteilung 38 - Mobilität

PROVINCIA AUTONOMA DI BOLZANO - ALTO ADIGE

Ripartizione 38 - Mobilità

Landesmobilitätsplan

Piano Provinciale della Mobilità

PLAN

MATRIXSPINNEN WUNSCHLINIEN TOURISTEN IM ÖPNV (BEZIEHUNGEN START/ZIEL MIT > 3 BEWEGUNGEN) - WOCHENTAG JULI

2.5.3.23

TAVOLA

LINEE DI DESIDERIO MATRICE TPL TURISTI (RELAZIONI O/D > 3 SPOSTAMENTI) - GIORNO FERIALE LUGLIO

12/06/2017 Datum der Version / Data della versione

Datenquelle / Fonte dati: ELAB PPM SU DATI SIL

Design

Sitz und hauptverwaltung: Via Settevalli, 133c - 06129 Perugia (PG)
Tel. 075.50.00.990 Fax 075.50.18.496

Büro in Bologn: Via Antonio Gramsci, 3 - 40121 Bologna (BO)
Tel. 051.42.10.982 Fax 051.42.19.279

Progettazione

Sede legale e operativa: Via Settevalli, 133c - 06129 Perugia (PG)
Tel. 075.50.00.990 Fax 075.50.18.496

Ufficio di Bologna: Via Antonio Gramsci, 3 - 40121 Bologna (BO)
Tel. 051.42.10.982 Fax 051.42.19.279

Transport Planning Service srl

Info@tpsitalia.it http://www.tpsitalia.it

Legende - Legenda

Innergemeindliche Bewegungen der Matrix der Bewegungen von Touristen im ÖPNV - Wochentag Juli -

Spostamenti intracomunali della matrice TPL turisti - giorno feriale luglio

Gemeinden - Comuni

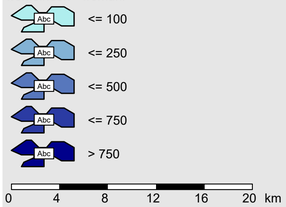

AUTONOME PROVINZ BOZEN – SÜDTIROL
Abteilung 38 - Mobilität

PROVINCIA AUTONOMA DI BOLZANO - ALTO ADIGE
Ripartizione 38 - Mobilità

Landesmobilitätsplan ***Piano Provinciale della Mobilità***

PLAN
INNERGEMEINDLICHE BEWEGUNGEN DER MATRIX DER BEWEGUNGEN VON TOURISTEN IM ÖPNV - WOCHENTAG JULI

2.5.3.24

TAVOLA
SPOSTAMENTI INTRACOMUNALI DELLA MATRICE TPL TURISTI - GIORNO FERIALE LUGLIO

12/06/2017 Datum der Version / Data della versione

Datenquelle / Fonte dati: ELAB PPM SU DATI SIL

Design
Sitz und hauptverwaltung: Via Settevalli, 133c - 06129 Perugia (PG)
Tel. 075.50.00.990 Fax 075.50.18.496
Büro in Bologn: Via Antonio Gramsci, 3 - 40121 Bologna (BO)
Tel. 051.42.10.982 Fax 051.42.19.279

Progettazione
Sede legale e operativa: Via Settevalli, 133c - 06129 Perugia (PG)
Tel. 075.50.00.990 Fax 075.50.18.496
Ufficio di Bologna: Via Antonio Gramsci, 3 - 40121 Bologna (BO)
Tel. 051.42.10.982 Fax 051.42.19.279

Transport Planning Service srl
info@tpsitalia.it http://www.tpsitalia.it

Legende - Legenda

Matrixspinnen Wunschlinien gelegentliche Nutzer im ÖPNV (Beziehungen Start/Ziel mit > 3 Bewegungen) - Wochentag Juli -

Linee di desiderio matrice TPL utenti occasionali (relazioni O/D con più di 3 spostamenti) - giorno feriale luglio

Gemeinden - Comuni

Wunschlinien Zone - Linee di desiderio di zona

0.00 100.00 200.00 400.00

- <= 100
- <= 150
- <= 200
- <= 300
- > 300

0 4 8 12 16 20 km

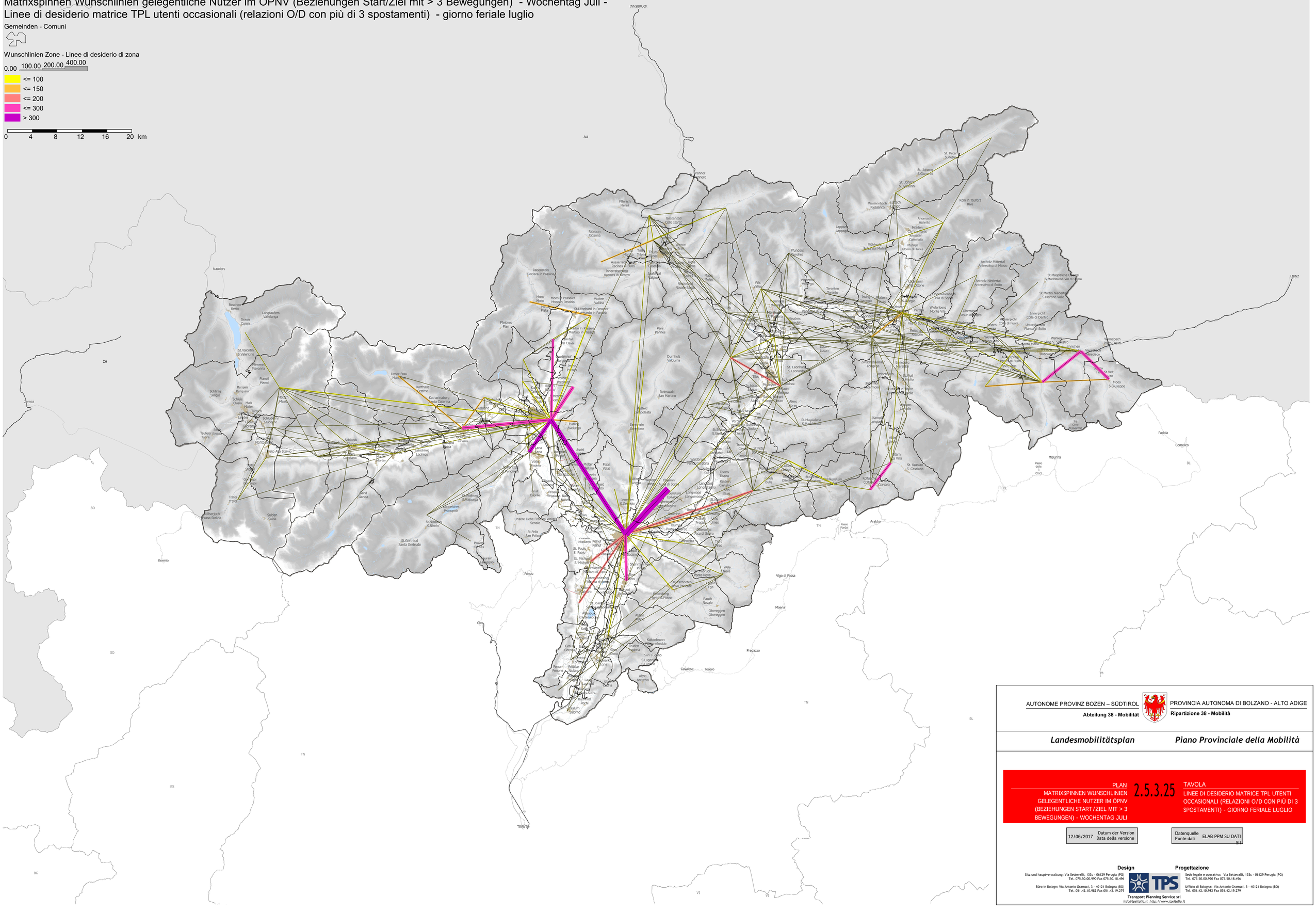
INNSBRUCK
AU
CH
SO
TN
BS
BG
BL
VI
UDINE
Nauders
Reschen Resia
Graun Curon
Langtaufers Vallelunga
St. Valentin S.Valentino
Planeil Planol
Burgeis Burgusio
Schleis Clusio
Mals Malles
Taufers Riffian Tubre
Trafoi Trafoi
Stilfserjoch Passo Stelvio
Sulden Solda
Zernez
Ortler Ortles
Schlanders Silandro
Latsch Laces
Martell Martello
Glurns Glorenza
Schluderns Sluderno
Mals Malles
Burgeis Burgusio
Schleis Clusio
Schlinig Slingia
Taufers Riffian Tubre
Trafoi Trafoi
Stilfserjoch Passo Stelvio
Sulden Solda
Stilfs Stelvio
Prad Prato
Tschengls Lagundo

Legende - Legenda

Innergemeindliche Bewegungen der Matrix der Bewegungen von gelegentlichen Nutzern im ÖPNV - Wochentag Juli -

Spostamenti intracomunali della matrice TPL utenti occasionali - giorno feriale luglio

Gemeinden - Comuni

- <= 25
- <= 50
- <= 75
- <= 1000
- > 1000

0 4 8 12 16 20 km

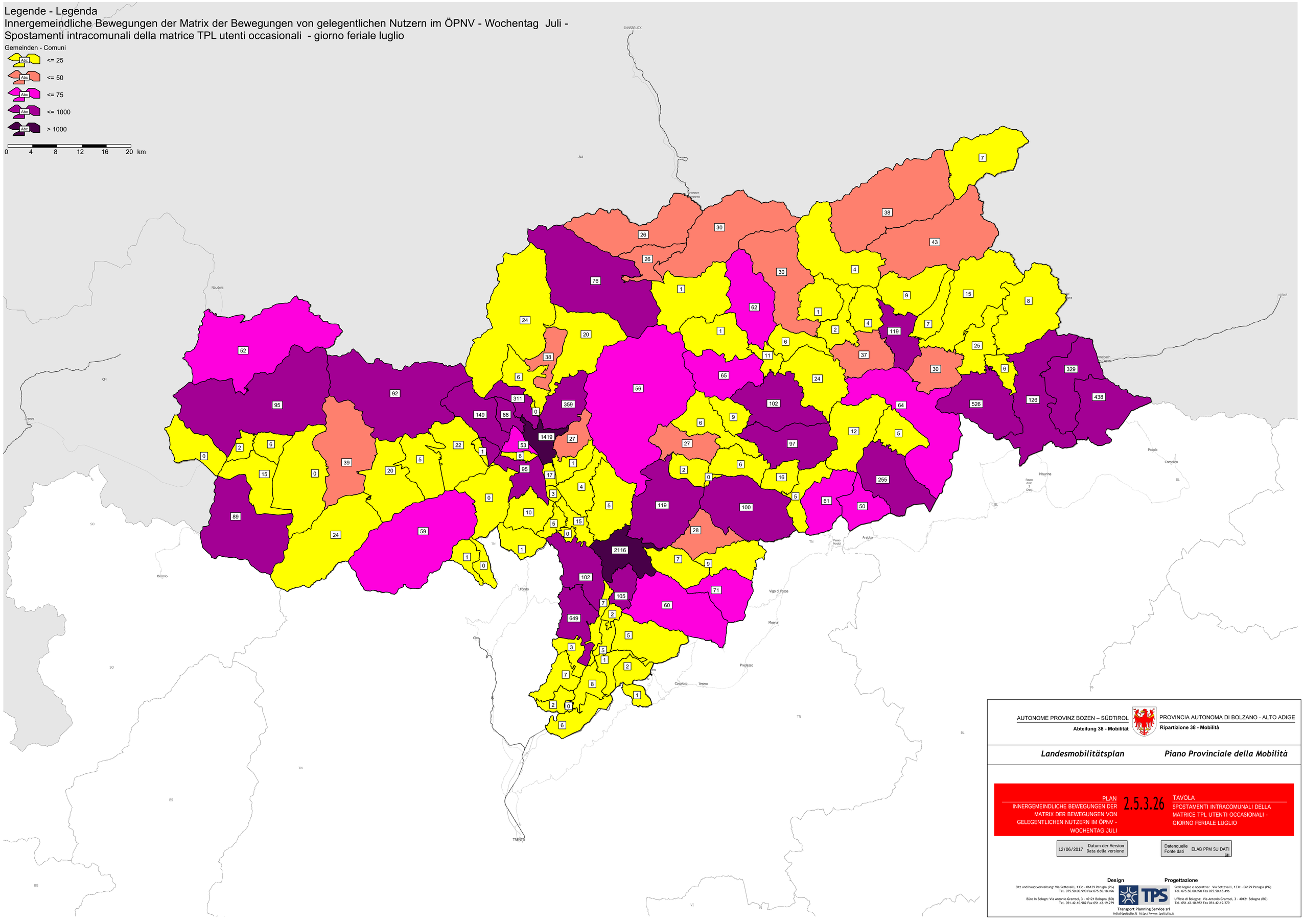

AUTONOME PROVINZ BOZEN – SÜDTIROL
Abteilung 38 - Mobilität

PROVINCIA AUTONOMA DI BOLZANO - ALTO ADIGE
Ripartizione 38 - Mobilità

Landesmobilitätsplan *Piano Provinciale della Mobilità*

PLAN
INNERGEMEINDLICHE BEWEGUNGEN DER MATRIX DER BEWEGUNGEN VON GELEGENTLICHEN NUTZERN IM ÖPNV - WOCHENTAG JULI

2.5.3.26

TAVOLA
SPOSTAMENTI INTRACOMUNALI DELLA MATRICE TPL UTENTI OCCASIONALI - GIORNO FERIALE LUGLIO

12/06/2017 Datum der Version / Data della versione

Datenquelle / Fonte dati: ELAB PPM SU DATI SII

Design

Sitz und hauptverwaltung: Via Settevalli, 133c - 06129 Perugia (PG)
Tel. 075.50.00.990 Fax 075.50.18.496

Büro in Bologn: Via Antonio Gramsci, 3 - 40121 Bologna (BO)
Tel. 051.42.10.982 Fax 051.42.19.279

Progettazione

Sede legale e operativa: Via Settevalli, 133c - 06129 Perugia (PG)
Tel. 075.50.00.990 Fax 075.50.18.496

Ufficio di Bologna: Via Antonio Gramsci, 3 - 40121 Bologna (BO)
Tel. 051.42.10.982 Fax 051.42.19.279

TPS
Transport Planning Service srl
info@tpsitalia.it http://www.tpsitalia.it

Legende - Legenda

Matrixspinnen Wunschlinien im ÖPNV (Beziehungen Start/Ziel mit > 50 Bewegungen) - Wochentag Juli -

Linee di desiderio matrice TPL (relazioni O/D > 50 spostamenti) - giorno feriale luglio

Gemeinden - Comuni

Wunschlinien Zone - Linee di desiderio di zona

0.00 650.00 1300.00 2600.00

- <= 600
- <= 1200
- <= 1800
- <= 2600
- > 2600

0 4 8 12 16 20 km

AUTONOME PROVINZ BOZEN – SÜDTIROL
Abteilung 38 - Mobilität

PROVINCIA AUTONOMA DI BOLZANO - ALTO ADIGE
Ripartizione 38 - Mobilità

Landesmobilitätsplan ***Piano Provinciale della Mobilità***

PLAN
MATRIXSPINNEN WUNSCHLINIEN IM ÖPNV (BEZIEHUNGEN START/ZIEL MIT > 50 BEWEGUNGEN) - WOCHENTAG JULI

2.5.3.27

TAVOLA
LINEE DI DESIDERIO MATRICE TPL (RELAZIONI O/D > 50 SPOSTAMENTI) - GIORNO FERIALE LUGLIO

12/06/2017 Datum der Version / Data della versione

Datenquelle / Fonte dati: ELAB PPM SU DATI SIL

Design

Sitz und hauptverwaltung: Via Settevalli, 133c - 06129 Perugia (PG)
Tel. 075.50.00.990 Fax 075.50.18.496

Büro in Bologn: Via Antonio Gramsci, 3 - 40121 Bologna (BO)
Tel. 051.42.10.982 Fax 051.42.19.279

Progettazione

Sede legale e operativa: Via Settevalli, 133c - 06129 Perugia (PG)
Tel. 075.50.00.990 Fax 075.50.18.496

Ufficio di Bologna: Via Antonio Gramsci, 3 - 40121 Bologna (BO)
Tel. 051.42.10.982 Fax 051.42.19.279

Transport Planning Service srl
info@tpsitalia.it http://www.tpsitalia.it

Legende - Legenda

Innergemeindliche Bewegungen der Matrix der Bewegungen im ÖPNV - Wochentag Juli -

Spostamenti intracomunali della matrice TPL - giorno feriale luglio

Gemeinden - Comuni

- <= 100
- <= 250
- <= 500
- <= 1000
- > 1000

0 4 8 12 16 20 km

INNSBRUCK

AU

Brenner Brennero

Naudors

CH

Zernez

Bormio

SO

Fondo

Ossana

Cles

TN

BS

TRENTO

VI

BG

Arabba

Passo Pordoi

Vigo di Fassa

Moena

Predazzo

Cavalese

Tesero

Misurina

Passo delle Tre Croci

Padola

Comelico

BL

LIENZ

Winnebach Sesto Pusteria

184 672 155 407 293 131 130 407 180 448 300 308 0 434 6897 147 84 18 302 2 30 5 29 72 16 12 80 2 1 4 2 0 23961 723 1115 68 18 1384 22 16 85 3 9 31 186 3 0 16 2 1568 723 180 41 30 160 247 1074 1335 96 96 114 200 64 15 1 158 82 1234 72 510 888 48 38 39 15 32 6 4 7 22 1174 356 310 916 554 634 11 550 133 17 233 116 22 4 65 227 721 516 1037 25 124 80 265 189 4 80 234 78 13 0 9 67 11 35 51 23 0

AUTONOME PROVINZ BOZEN – SÜDTIROL

Abteilung 38 - Mobilität

PROVINCIA AUTONOMA DI BOLZANO - ALTO ADIGE

Ripartizione 38 - Mobilità

Landesmobilitätsplan ***Piano Provinciale della Mobilità***

PLAN

INNERGEMEINDLICHE BEWEGUNGEN DER MATRIX DER BEWEGUNGEN IM ÖPNV - WOCHENTAG JULI

2.5.3.28

TAVOLA

SPOSTAMENTI INTRACOMUNALI DELLA MATRICE TPL - GIORNO FERIALE LUGLIO

12/06/2017 Datum der Version / Data della versione

Datenquelle / Fonte dati: ELAB PPM SU DATI SIL

Design

Sitz und hauptverwaltung: Via Settevalli, 133c - 06129 Perugia (PG) Tel. 075.50.00.990 Fax 075.50.18.496

Büro in Bologn: Via Antonio Gramsci, 3 - 40121 Bologna (BO) Tel. 051.42.10.982 Fax 051.42.19.279

Progettazione

Sede legale e operativa: Via Settevalli, 133c - 06129 Perugia (PG) Tel. 075.50.00.990 Fax 075.50.18.496

Ufficio di Bologna: Via Antonio Gramsci, 3 - 40121 Bologna (BO) Tel. 051.42.10.982 Fax 051.42.19.279

Transport Planning Service srl

info@tpsitalia.it http://www.tpsitalia.it

Legende - Legenda

Veränderung der Anzahl der Fahrten der Linienaußerverkehrsdienste an einem Wochentag im November: Anzahl der Fahrten nach Projekt - aktueller Anzahl der Fahrten -

Variazione del n° corse dei servizi di linea extraurbani nel giorno feriale di Novembre: n° corse progetto - n° corse attuale

0 20 40 80

Reduktion der Anzahl der Fahrten - Riduzione del numero di corse

Erhöht die Anzahl der Fahrten - Incrementi del numero di corse

0 4 8 12 16 20 km

AUTONOME PROVINZ BOZEN – SÜDTIROL

Abteilung 38 - Mobilität

PROVINCIA AUTONOMA DI BOLZANO - ALTO ADIGE

Ripartizione 38 - Mobilità

Landesmobilitätsplan

Piano Provinciale della Mobilità

PLAN

VERÄNDERUNG DER ANZAHL DER FAHRTEN DER AUßERSTÄDTISCHEN VERKEHRSDIENSTE AN EINEM WOCHENTAG IM NOVEMBER ANZAHL FAHRTEN PROJEKT – ANZAHL AKTUELLE FAHRTEN

3.3.1.01

TAVOLA

VARIAZIONE DEL N° CORSE DEI SERVIZI DI LINEA EXTRAURBANI NEL GIORNO FERIALE DI NOVEMBRE: N° CORSE PROGETTO - N° CORSE ATTUALE

12/06/2017 Datum der Version / Data della versione

Datenquelle / Fonte dati: ELAB PPM

Design

Sitz und hauptverwaltung: Via Settevalli, 133c - 06129 Perugia (PG)
Tel. 075.50.00.990 Fax 075.50.18.496

Büro in Bologn: Via Antonio Gramsci, 3 - 40121 Bologna (BO)
Tel. 051.42.10.982 Fax 051.42.19.279

Progettazione

Sede legale e operativa: Via Settevalli, 133c - 06129 Perugia (PG)
Tel. 075.50.00.990 Fax 075.50.18.496

Ufficio di Bologna: Via Antonio Gramsci, 3 - 40121 Bologna (BO)
Tel. 051.42.10.982 Fax 051.42.19.279

Transport Planning Service srl
info@tpsitalia.it http://www.tpsitalia.it

Legende - Legenda
Veränderung der Anzahl der Fahrten der städtischen und vorstädtischen Verkehrsdienste an einem Wochentag im November. Anzahl Fahrten Projekt – Anzahl aktuelle Fahrten
Variazione del n° corse dei servizi di linea suburbani nel giorno feriale di Novembre: n° corse progetto - n° corse attuali

0 20 40 80

Reduktion der Anzahl der Fahrten - Riduzione del numero di corse

Erhöht die Anzahl der Fahrten - Incrementi del numero di corse

0 4 8 12 16 20 km

AUTONOME PROVINZ BOZEN – SÜDTIROL
Abteilung 38 - Mobilität

PROVINCIA AUTONOMA DI BOLZANO - ALTO ADIGE
Ripartizione 38 - Mobilità

Landesmobilitätsplan ***Piano Provinciale della Mobilità***

PLAN
VERÄNDERUNG DER ANZAHL DER FAHRTEN DER STÄDTISCHEN UND VORSTÄDTISCHEN VERKEHRSDIENSTE AN EINEM WOCHENTAG IM NOVEMBER ANZAHL FAHRTEN PROJEKT – ANZAHL AKTUELLE FAHRTEN

3.3.1.02

TAVOLA
VARIAZIONE DEL N° CORSE DEI SERVIZI DI LINEA SUBURBANI NEL GIORNO FERIALE DI NOVEMBRE: N° CORSE PROGETTO - N° CORSE ATTUALE

12/06/2017 Datum der Version / Data della versione

Datenquelle / Fonte dati ELAB PPM

Design
Sitz und hauptverwaltung: Via Settevalli, 133c - 06129 Perugia (PG)
Tel. 075.50.00.990 Fax 075.50.18.496
Büro in Bologn: Via Antonio Gramsci, 3 - 40121 Bologna (BO)
Tel. 051.42.10.982 Fax 051.42.19.279

Progettazione
Sede legale e operativa: Via Settevalli, 133c - 06129 Perugia (PG)
Tel. 075.50.00.990 Fax 075.50.18.496
Ufficio di Bologna: Via Antonio Gramsci, 3 - 40121 Bologna (BO)
Tel. 051.42.10.982 Fax 051.42.19.279

Transport Planning Service srl
info@tpsitalia.it http://www.tpsitalia.it

Legende - Legenda
Bestimmung und darstellung der optimale Transporträume -
Individuazione e rappresentazione dei BTO

Bozen und Umgebung - Überetsch – Unterland / Bolzano e dintorni – Oltradige – Bassa Atesina

Vinschgau – Burggrafenamt / Val Venosta – Burgraviato

Eisacktal – Wipptal / Valle Isarco – Alta Valle Isarco

Pustertal / Val Pusteria

0 4 8 12 16 20 km

Vinschgau – Burggrafenamt / Val Venosta – Burgraviato

Eisacktal – Wipptal / Valle Isarco – Alta Valle Isarco

Pustertal / Val Pusteria

Bozen und Umgebung - Überetsch – Unterland / Bolzano e dintorni – Oltradige – Bassa Atesina

AUTONOME PROVINZ BOZEN – SÜDTIROL
Abteilung 38 - Mobilität

PROVINCIA AUTONOMA DI BOLZANO - ALTO ADIGE
Ripartizione 38 - Mobilità

Landesmobilitätsplan ***Piano Provinciale della Mobilità***

PLAN
BESTIMMUNG UND DARSTELLUNG DER OEG **3.6.2.01** TAVOLA
INDIVIDUAZIONE E RAPPRESENTAZIONE DEI BTO

12/06/2017 Datum der Version / Data della versione

Datenquelle / Fonte dati ELAB PPM

Design
Sitz und hauptverwaltung: Via Settevalli, 133c - 06129 Perugia (PG)
Tel. 075.50.00.990 Fax 075.50.18.496
Büro in Bologn: Via Antonio Gramsci, 3 - 40121 Bologna (BO)
Tel. 051.42.10.982 Fax 051.42.19.279

Progettazione
Sede legale e operativa: Via Settevalli, 133c - 06129 Perugia (PG)
Tel. 075.50.00.990 Fax 075.50.18.496
Ufficio di Bologna: Via Antonio Gramsci, 3 - 40121 Bologna (BO)
Tel. 051.42.10.982 Fax 051.42.19.279

Transport Planning Service srl
info@tpsitalia.it http://www.tpsitalia.it

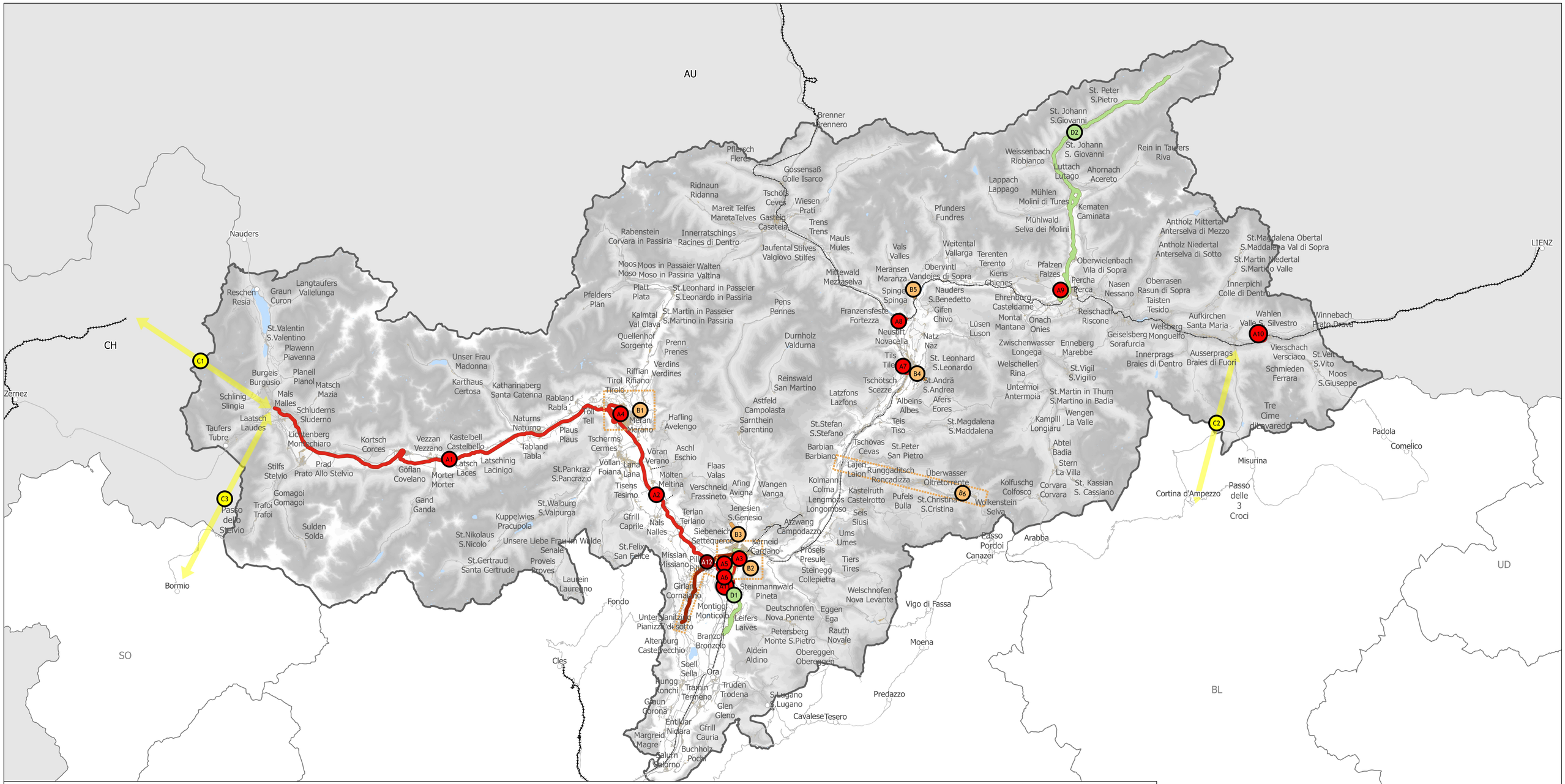

AUFLISTUNG DER LAUFENDEN UND GEPLANTEN INFRASTRUKTURMAßNAHMEN GEMÄß LMP

Code	Beschreibung	Aktueller Stand
A1	Bahnlinie Meran-Mals - ElektrifizierungBahnlinie Meran-Mals - Elektrifizierung	Finanziert und umzusetzen
A2	Bahnlinie Bozen-Meran - Streckenuberprufung und Verdoppelung	Geplant
A3	Bahnlinie Bozen-Meran - Unabhangige Einfahrt in den Bahnhof Bozen	Geplant
A4	Bahnlinie Bozen-Meran - Aufwertung Bahnhof Meran (Intermodales Servicezentrum)	Geplant
A5	Bahnlinie Bozen-Meran - Errichtung des intermodaler Knoten Sigmundskron	Geplant
A6	Bahnlinie Verona-Brenner - Schaffung eines Logistik- und Wartungszentrums tor Landeszuge in Bozen Sud	Geplant
A7	Bahnlinie Verona-Brenner - Errichtung eines Mobilitatszentrums am Bahnhof Brixen	Geplant
A8	Bahnlinie Franzensfeste-Innichen - Riggertalschleife	In Planungsphase
A9	Bahnlinie Franzensfeste-Innichen - Aufwertung Bahnhof Bruneck (Intermodales Servicezentrum)	Geplant
A10	Bahnlinie Franzensfeste-Innichen - Mobilitatszentrum Bahnhof Innichen	Geplant
A11	Bahnhaltestelle San Giacomo	In Planungsphase
A12	Metrobus 0beretsch-Bozen	In Umsetzung
B1	Seilbahnverbindung Meran-Dorf Tirol-Schenna	Wird derzeit untersucht
B2	Tramlinie der Stadt Bozen mit Anschluss des Krankenhauses und des Knotenpunktes Sigmundskron	Wird derzeit untersucht
B3	Seilbahn Bozen-Jenesien - Neubau der bestehenden Anlange	Wird derzeit untersucht
B4	Seilbahn Brixen- Sankt Andra - Neubau	Wird derzeit untersucht
B5	Seilbahn Muhlbach-Meransen - Neubau	Wird derzeit untersucht
B6	Schienenverbindung Grödnertal	Wird derzeit untersucht
C1	Eisenbahnverbindung Mais-Scuol (Anbindung an das Schienennetz der Rhb)	Vorgesprache
C2	Eisenbahnverbindung Pustertal - Cortina (Venedig)	Vorgesprache
C3	Eisenbahnverbindung Mals-Bormio	Vorgesprache
D1	Optimierung der Haltestellen und Vorfahrtsregelungen Buslinie (Branzoll) Leifers-Bozen	Studie zu beauftragen
D2	Optimierung der Haltestellen und Vorfahrtsregelungen Buslinie Ahrntal-Bruneck (einschließlich Rationalisierung des Umsteigeknotens Sand in Taufers)	Studie zu beauftragen

TABELLA QUADRO PROGRAMMATICO PROGETTUALE PIANO PROVINCIALE DELLA MOBILITÀ

Codice	Descrizione	Fase di attuazione
A1	Linea ferroviaria Merano-Malles - Elettrificazione	Finanziato da realizzare
A2	Linea ferroviaria Bolzano-Merano - Rettifiche di tracciato e raddoppi selettivi	Programmato
A3	Linea ferroviaria Bolzano-Merano - Ingresso indipendente nella stazione di Bolzano	Programmato
A4	Linea ferroviaria Bolzano-Merano - Riqualificazione stazione di Merano (Centro intermodale e multiservizi)	Programmato
A5	Linea ferroviaria Bolzano-Merano - Realizzazione Nodo intermodale di Ponte Adige	Programmato
A6	Linea ferroviaria Verona-Brennero - Realizzazione Polo Logistico e di manutenzione flotta trasporto ferroviario provinciale a Bolzano Sud	Programmato
A7	Linea Ferroviaria Verona-Brennero - Realizzazione Centro di mobilità intermodale della stazione di Bressanone	Programmato
A8	Linea ferroviaria Fortezza-San Candido - variante di Riga	In fase di progettazione
A9	Linea ferroviaria Fortezza-San Candido - Riqualificazione stazione di Brunico (Centro intermodale e multiservizi)	Programmato
A10	Linea ferroviaria Fortezza-San Candido - Centro di mobilità intermodale della stazione di San Candido	Programmato
A11	Fermata San Giacomo	In fase di progettazione
A12	Metrobus Oltradige-Bolzano	In fase di realizzazione
B1	Sistema di collegamento in sede fissa tra Merano Tirolo-Scena	In fase di studio
B2	Linea tramviaria della città di Bolzano con prolungamento verso l'ospedale ed il nodo di Ponte Adige	In fase di studio
B3	Funivia Bolzano-San Genesio - Sostituzione dell'impianto	In fase di studio
B4	Funivia Bressanone Sant'Andrea - Sostituzione dell'impianto	In fase di studio
B5	Funivia Rio Pusteria-Maranza - Sostituzione dell'impianto	In fase di studio
B6	Linea di tramvia veloce della Val Gardena	In fase di studio
C1	Collegamento ferroviario Malles-Scuol (connessione con la rete Rhb)	Accordi preliminari
C2	Collegamento ferroviario Pusteria-Cortina (Venezia)	Accordi preliminari
C3	Collegamento ferroviario Malles-Bormio	Accordi preliminari
D1	Miglioramento fermate e preferenziazione linea automobilistica (Bronzolo) Laives-Bolzano	Studio da avviare
D2	Miglioramento fermate e preferenziazione linea automobilistica Valle Aurina-Brunico (inclusa razionalizzazione nodo di interscambio Campo Tures)	Studio da avviare

AUTONOME PROVINZ BOZEN – SÜDTIROL
Abteilung 38 - Mobilität

PROVINCIA AUTONOMA DI BOLZANO - ALTO ADIGE
Ripartizione 38 - Mobilità

Landesmobilitätsplan ***Piano Provinciale della Mobilità***

PLAN
PROGRAMMATISCHES PROJEKTBILD DER INFRASTRUKTURARBEITEN

3.7.0.01

TAVOLA
QUADRO PROGRAMMATICO PROGETTUALE DEGLI INTERVENTI INFRASTRUTTURALI

12/06/2017 Datum der Version / Data della versione

Datenquelle / Fonte dati: ELAB PPM

Design
Sitz und hauptverwaltung: Via Settevalli, 133c - 06129 Perugia (PG)
Tel. 075.50.00.990 Fax 075.50.18.496
Büro in Bologn: Via Antonio Gramsci, 3 - 40121 Bologna (BO)
Tel. 051.42.10.982 Fax 051.42.19.279

Progettazione
Sede legale e operativa: Via Settevalli, 133c - 06129 Perugia (PG)
Tel. 075.50.00.990 Fax 075.50.18.496
Ufficio di Bologna: Via Antonio Gramsci, 3 - 40121 Bologna (BO)
Tel. 051.42.10.982 Fax 051.42.19.279

Transport Planning Service srl
Info@tpsitalia.it http://www.tpsitalia.it

Legende - Legenda

Modal Split entlang der Hauptkorridore an einem Werktag im Winter (2016) -
Ripartizione modale lungo i principali corridoi nel giorno feriale invernale (2016)

Nodi - Knoten

Reisen auf den Individualverkehr / Spostamenti su trasporto privato

Reisen auf den öffentlichen Nahverkehr / Spostamenti su trasporto pubblico locale

100000
50000
25000

Signifikante Abschnitte - Sezioni di rilievo

0 4 8 12 16 20 km

INNSBRUCK

AU

CH

SO

TN

BS

BG

BL

TRENTO

LIENZ

Nauders

Bormio

Fondo

Vigo di Fassa

Moena

Predazzo

Cavalese

Tesero

Misurina

Arabba

Passo Pordoi

Passo delle Tre Croci

Pedola

Comelico

Sexten

Toblach

Innichen

Vierschach

Schmi

Moos S.Giuseppe

Wahlen Valle S. Silvestro

Wennbach Rio di Pietro

Antholz Mittertal Anterselva di Mezzo

Antholz Niedertal Anterselva di Sotto

St.Magdalena Chiusa S.Maddalena Val di Chiusa

St.Martin Niedervintl S.Martino Valle

Innerprichl Colle di Dentro

Unterprichl Piano di Sotto

Oberprichl Colle di Fuori

Aufkirchen Santa Maria

Niederdorf Villabassa

Rasun Oberdorf Rasun di Sopra

Rasun Niederdorf Rasun di Sotto

Issing Isengo

Pfalzen Falzes

Terenten Terento

Uttenheim Ottone

Obervintl Vandoies di Sopra

Niedervintl Vandoies di Sotto

Mühlen Molini di Tures

Mühlwald Selva dei Molini

Ahornach Acereto

Campo Tures Sand in Taufers

Kematen Caminata

Rein in Taufers Riva

St. Peter S.Pietro

St. Johann S.Giovanni

Weissenbach Riobianco

Lappach Lappago

Pfunders Fundres

Vals Valles

Mauls Mules

Trens Trens

Tschars Cercenà

Wiesen Prati

Thuins Tures

Aussernatschings Racines di Fuori

Innernatschings Racines di Dentro

Niederrasen Novale Basso

Rabenstein Corvara in Passiria

Moos Moso

Hoos o Passeier Mosso in Passiria

Walten Vattina

St.Leonhard in Passeier S.Leonardo in Passiria

St.Martin in Passeier S.Martino in Passiria

Pfelders Plan

Pos Ponnes

Durnholz Valdurna

Reinswald San Martino

Ulmer Frau Madonna

Karthaus Certosa

Kathrinnberg Santa Caterina

Schenna Scena

Hafling Avelengo

Arlfeid Campolasta

Lana Lana

Burgstall Postal

Vöran Verano

Mölten Meltina

Flaas Valas

Versein Vallesina

Verschneid Frassineto

Ghiff Caprile

Jenesien S.Genesio

Klobenstein Collalbo

Oberbozen Soprabolzano

Lengmoos Longomoso

St.Constantin

Unterinn Auna di Sotto

Oberinn Auna di Sopra

Wangen Vanga

Afers Avigo

Tiers Tires

Völs Fiè

Völser Weiher Lago di Fiè

Seis Siusi

Kastelruth Castelrotto

St.Ulrich Ortisei

Wolkenstein Selva

St.Christina Santa Cristina

Kollfuschg Colfosco

Corvara

Abtei Badia

La Villa

Stern

St. Kassian S. Cassiano

Wengen La Valle

Kampill Longiarù

St.Vigil S.Vigilio

Enneberg Marebbe

Onach Onies

Lüsen Luson

Gsieser Tal Valle di Casies

Gsiesberg Scaruncia

Innervillgraten Villabassa di Mezzo

Obervillgraten Casun Vargista

Niedervillgraten Casun Curto

Innervillgraten Braies di Dentro

Untervillgraten Braies di Fuori

Tschurtschenthal Tschurtschenthal

Tils Tiles

Pfarrkirchen Pieve

St.Andrä S.Andrea

St.Leonhard S. Leonardo

Innichen Versciaco

Vierschach Versciaco

Schmi Fen St.Veit S.Vito

Moos S.Giuseppe

Pedola

Comelico

Misurina

Arabba

Passo Pordoi

Sexten

Toblach

Innichen

Vierschach

Schmi

Moos S.Giuseppe

Wahlen Valle S. Silvestro

Wennbach Rio di Pietro

Antholz Mittertal Anterselva di Mezzo

Antholz Niedertal Anterselva di Sotto

St.Magdalena Chiusa S.Maddalena Val di Chiusa

St.Martin Niedervintl S.Martino Valle

Innerprichl Colle di Dentro

Unterprichl Piano di Sotto

Oberprichl Colle di Fuori

Aufkirchen Santa Maria

Niederdorf Villabassa

Rasun Oberdorf Rasun di Sopra

Rasun Niederdorf Rasun di Sotto

Issing Isengo

Pfalzen Falzes

Terenten Terento

Uttenheim Ottone

Obervintl Vandoies di Sopra

Niedervintl Vandoies di Sotto

Mühlen Molini di Tures

Mühlwald Selva dei Molini

Ahornach Acereto

Campo Tures Sand in Taufers

Kematen Caminata

Rein in Taufers Riva

St. Peter S.Pietro

St. Johann S.Giovanni

Weissenbach Riobianco

Lappach Lappago

Pfunders Fundres

Vals Valles

Mauls Mules

Trens Trens

Tschars Cercenà

Wiesen Prati

Thuins Tures

Aussernatschings Racines di Fuori

Innernatschings Racines di Dentro

Niederrasen Novale Basso

Rabenstein Corvara in Passiria

Moos Moso

Hoos o Passeier Mosso in Passiria

Walten Vattina

St.Leonhard in Passeier S.Leonardo in Passiria

St.Martin in Passeier S.Martino in Passiria

Pfelders Plan

Pos Ponnes

Durnholz Valdurna

Reinswald San Martino

Ulmer Frau Madonna

Karthaus Certosa

Kathrinnberg Santa Caterina

Schenna Scena

Hafling Avelengo

Arlfeid Campolasta

Lana Lana

Burgstall Postal

Vöran Verano

Mölten Meltina

Flaas Valas

Versein Vallesina

Verschneid Frassineto

Ghiff Caprile

Jenesien S.Genesio

Klobenstein Collalbo

Oberbozen Soprabolzano

Lengmoos Longomoso

St.Constantin

Unterinn Auna di Sotto

Oberinn Auna di Sopra

Wangen Vanga

Afers Avigo

Tiers Tires

Völs Fiè

Völser Weiher Lago di Fiè

Seis Siusi

Kastelruth Castelrotto

St.Ulrich Ortisei

Wolkenstein Selva

St.Christina Santa Cristina

Kollfuschg Colfosco

Corvara

Abtei Badia

La Villa

Stern

St. Kassian S. Cassiano

Wengen La Valle

Kampill Longiarù

St.Vigil S.Vigilio

Enneberg Marebbe

Onach Onies

Lüsen Luson

Gsieser Tal Valle di Casies

Gsiesberg Scaruncia

Innervillgraten Villabassa di Mezzo

Obervillgraten Casun Vargista

Niedervillgraten Casun Curto

Innervillgraten Braies di Dentro

Untervillgraten Braies di Fuori

Tschurtschenthal Tschurtschenthal

Tils Tiles

Pfarrkirchen Pieve

St.Andrä S.Andrea

St.Leonhard S. Leonardo

Schlinig Slinga

Burgeis Burgusio

Matsch Mazia

Schleis Clusio

Mals Malles

Schluderns Sluderno

Tartsch Tarces

Glurns Glorenza

Taufers Rasun Tubre

Sulden Solda

Trafoi Trafoi

Gomagoi Gomagoi

Innerasch Passo Stelvio

Gand Gando

Covelano

Schlanders Silandro

Kortsch Corzes

Vezzan Vezzan

Goldrain Coldrano

Latsch Laces

Galsaun Galsano

Tschirland Cirlano

Naturns Naturno

Plaus Plaus

Montan Montagna

Auer Ora

Neumarkt Egna

Salurn Salorno

Kaltenbrunn Fontefredda

Truden Trodena

St.Lugan S.Lugano

Altrei Anterivo

Aldein Aldino

Petersberg Monte S.Pietro

Deutschnofen Nova Ponente

Eggen Ega

Welschnofen Nova Levante

Rauth Novale

Obereggen Obereggen

Welschmetz Cavalese

Tesero

Predazzo

Moena

Vigo di Fassa

Fondo

Bormio

Nauders

Zernez

Sexten

Toblach

Innichen

Vierschach

Schmi

Moos S.Giuseppe

Wahlen Valle S. Silvestro

Wennbach Rio di Pietro

Antholz Mittertal Anterselva di Mezzo

Antholz Niedertal Anterselva di Sotto

St.Magdalena Chiusa S.Maddalena Val di Chiusa

St.Martin Niedervintl S.Martino Valle

Innerprichl Colle di Dentro

Unterprichl Piano di Sotto

Oberprichl Colle di Fuori

Aufkirchen Santa Maria

Niederdorf Villabassa

Rasun Oberdorf Rasun di Sopra

Rasun Niederdorf Rasun di Sotto

Issing Isengo

Pfalzen Falzes

Terenten Terento

Uttenheim Ottone

Obervintl Vandoies di Sopra

Niedervintl Vandoies di Sotto

Mühlen Molini di Tures

Mühlwald Selva dei Molini

Ahornach Acereto

Campo Tures Sand in Taufers

Kematen Caminata

Rein in Taufers Riva

St. Peter S.Pietro

St. Johann S.Giovanni

Weissenbach Riobianco

Lappach Lappago

Pfunders Fundres

Vals Valles

Mauls Mules

Trens Trens

Tschars Cercenà

Wiesen Prati

Thuins Tures

Aussernatschings Racines di Fuori

Innernatschings Racines di Dentro

Niederrasen Novale Basso

Rabenstein Corvara in Passiria

Moos Moso

Hoos o Passeier Mosso in Passiria

Walten Vattina

St.Leonhard in Passeier S.Leonardo in Passiria

St.Martin in Passeier S.Martino in Passiria

Pfelders Plan

Pos Ponnes

Durnholz Valdurna

Reinswald San Martino

Ulmer Frau Madonna

Karthaus Certosa

Kathrinnberg Santa Caterina

Schenna Scena

Hafling Avelengo

Arlfeid Campolasta

Lana Lana

Burgstall Postal

Vöran Verano

Mölten Meltina

Flaas Valas

Versein Vallesina

Verschneid Frassineto

Ghiff Caprile

Jenesien S.Genesio

Klobenstein Collalbo

Oberbozen Soprabolzano

Lengmoos Longomoso

St.Constantin

Unterinn Auna di Sotto

Oberinn Auna di Sopra

Wangen Vanga

Afers Avigo

Tiers Tires

Völs Fiè

Völser Weiher Lago di Fiè

Seis Siusi

Kastelruth Castelrotto

St.Ulrich Ortisei

Wolkenstein Selva

St.Christina Santa Cristina

Kollfuschg Colfosco

Corvara

Abtei Badia

La Villa

Stern

St. Kassian S. Cassiano

Wengen La Valle

Kampill Longiarù

St.Vigil S.Vigilio

Enneberg Marebbe

Onach Onies

Lüsen Luson

Gsieser Tal Valle di Casies

Gsiesberg Scaruncia

Innervillgraten Villabassa di Mezzo

Obervillgraten Casun Vargista

Niedervillgraten Casun Curto

Innervillgraten Braies di Dentro

Untervillgraten Braies di Fuori

Tschurtschenthal Tschurtschenthal

Tils Tiles

Pfarrkirchen Pieve

St.Andrä S.Andrea

St.Leonhard S. Leonardo

Schlinig Slinga

Burgeis Burgusio

Matsch Mazia

Schleis Clusio

Mals Malles

Schluderns Sluderno

Tartsch Tarces

Glurns Glorenza

Taufers Rasun Tubre

Sulden Solda

Trafoi Trafoi

Gomagoi Gomagoi

Innerasch Passo Stelvio

Gand Gando

Covelano

Schlanders Silandro

Kortsch Corzes

Vezzan Vezzan

Goldrain Coldrano

Latsch Laces

Galsaun Galsano

Tschirland Cirlano

Naturns Naturno

Plaus Plaus

Montan Montagna

Auer Ora

Neumarkt Egna

Salurn Salorno

Kaltenbrunn Fontefredda

Truden Trodena

St.Lugan S.Lugano

Altrei Anterivo

Aldein Aldino

Petersberg Monte S.Pietro

Deutschnofen Nova Ponente

Eggen Ega

Welschnofen Nova Levante

Rauth Novale

Obereggen Obereggen

Welschmetz Cavalese

Tesero

Predazzo

Moena

Vigo di Fassa

Fondo

Bormio

Nauders

Zernez

1194 91% 9% 12056

1728 89% 11% 13756

2284 89% 11% 18876

1732 81% 19% 7283

2134 71% 29% 5297

3114 86% 14% 19506

3286 87% 13%

21449 87% 2952 13% 19551

1326 91% 9% 12837

2604 69% 31% 5663

5096 73% 27%

539 88% 12% 3872

13600

4786 89% 11% 39527

3173 91% 9%

11566 70% 30% 32510

27248

AUTONOME PROVINZ BOZEN – SÜDTIROL
Abteilung 38 - Mobilität

PROVINCIA AUTONOMA DI BOLZANO - ALTO ADIGE
Ripartizione 38 - Mobilità

Landesmobilitätsplan ***Piano Provinciale della Mobilità***

PLAN
MODAL SPLIT AN EINEN WINTERWOCHENTAG ENTLANG DER HAUPTKORRIDORE

3.10.0.01

TAVOLA
RIPARTIZIONE MODALE LUNGO I PRINCIPALI CORRIDOI NEL GIORNO FERIALE INVERNALE

13/06/2017 Datum der Version / Data della versione

Datenquelle / Fonte dati: ELAB PPM

Design

Sitz und hauptverwaltung: Via Settevalli, 133c - 06129 Perugia (PG)
Tel. 075.50.00.990 Fax 075.50.18.496

Büro in Bologn: Via Antonio Gramsci, 3 - 40121 Bologna (BO)
Tel. 051.42.10.982 Fax 051.42.19.279

Progettazione

Sede legale e operativa: Via Settevalli, 133c - 06129 Perugia (PG)
Tel. 075.50.00.990 Fax 075.50.18.496

Ufficio di Bologna: Via Antonio Gramsci, 3 - 40121 Bologna (BO)
Tel. 051.42.10.982 Fax 051.42.19.279

Transport Planning Service srl
Info@tpsitalia.it http://www.tpsitalia.it