Abteilung Arbeit
Ripartizione Lavoro
Quelle: Arbeitsservice
Fonte: Ufficio servizio lavoro

Offene Stellen nach Beruf
Posti offerti per professione

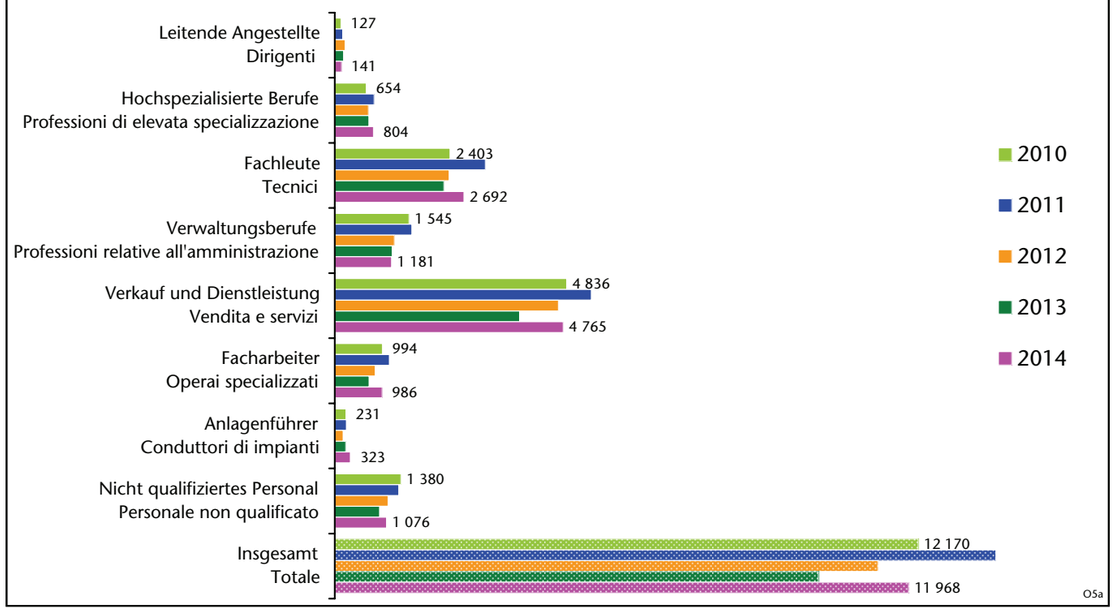

O5a

Abteilung Arbeit
Ripartizione Lavoro
Quelle: Arbeitsservice
Fonte: Ufficio servizio lavoro

Die 15 am meisten angebotenen Stellen
I 15 posti maggiormente offerti
2014

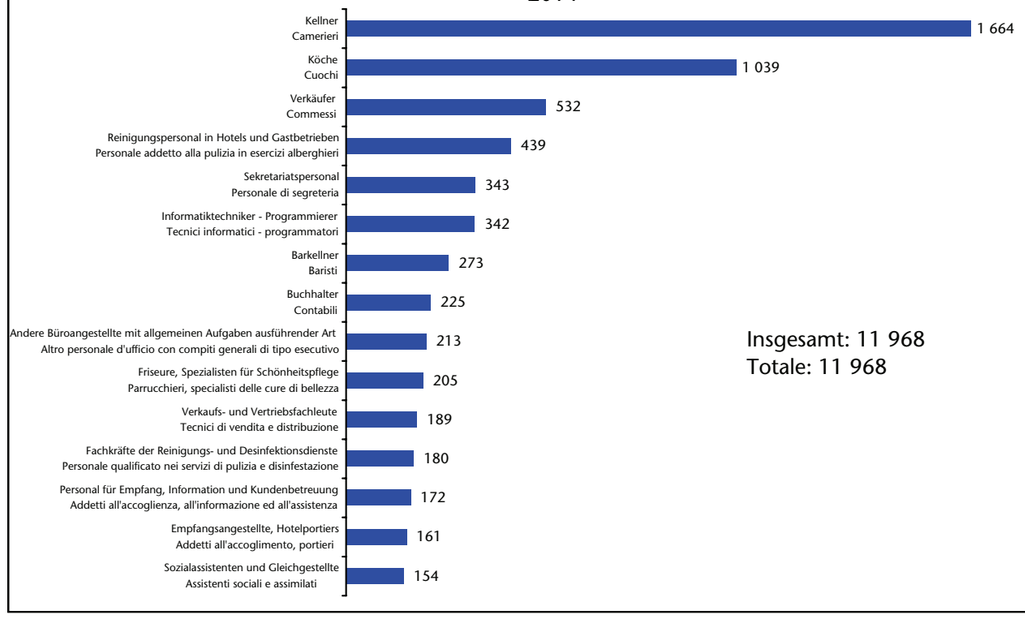

O7.14

Abteilung Arbeit
Ripartizione Lavoro
Quelle: Arbeitsservice
Fonte: Ufficio servizio lavoro

Offene Stellen nach Sektor
Posti offerti per settore

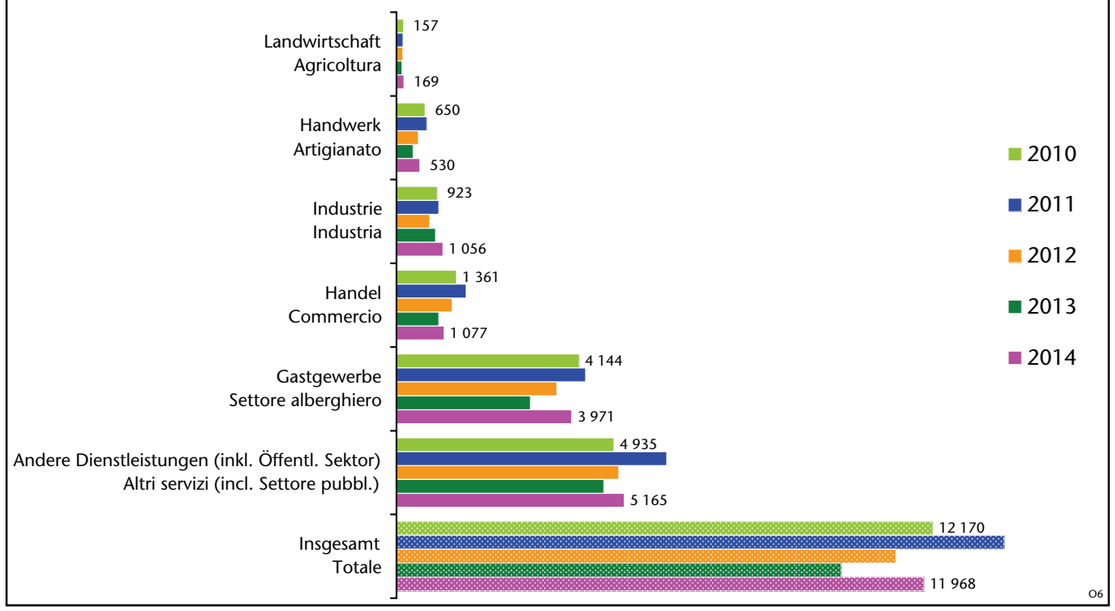

O6

Abteilung Arbeit
Ripartizione Lavoro
Quelle: Arbeitsservice
Fonte: Ufficio servizio lavoro

Offene Stellen nach Beruf
Posti offerti per professione
2014

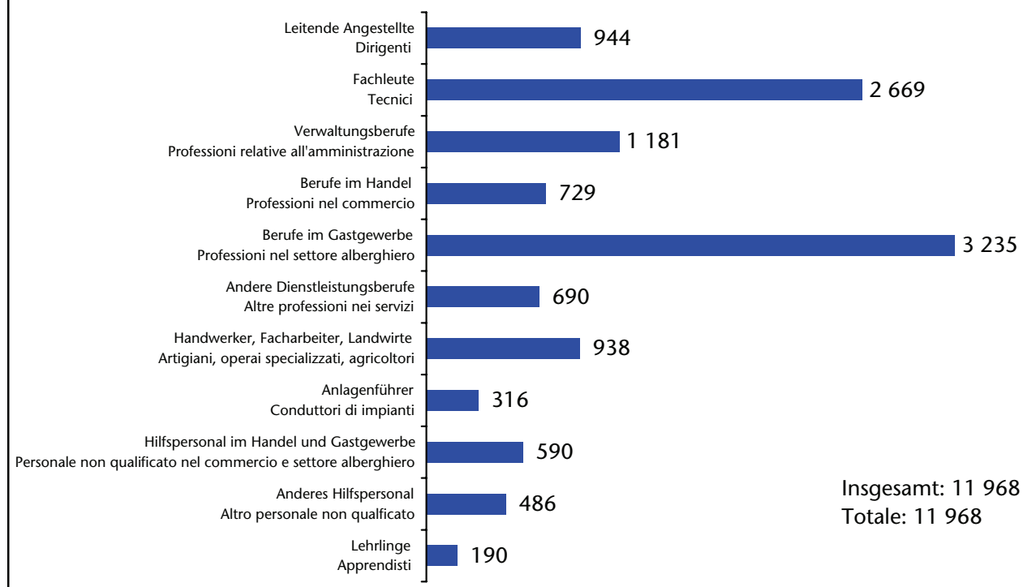

O5.14

Offene Stellen
Offerte d'impiego

Abteilung Arbeit
Ripartizione Lavoro
Quelle: Amt für Arbeitsmarktbeobachtung
Fonte: Ufficio osservazione mercato del lavoro

Freie "A"-Staatsstellen* nach Sprachgruppe
Posti statali* "A" vacanti per gruppo linguistico
Situation am 31.12. - Situazione al 31.12

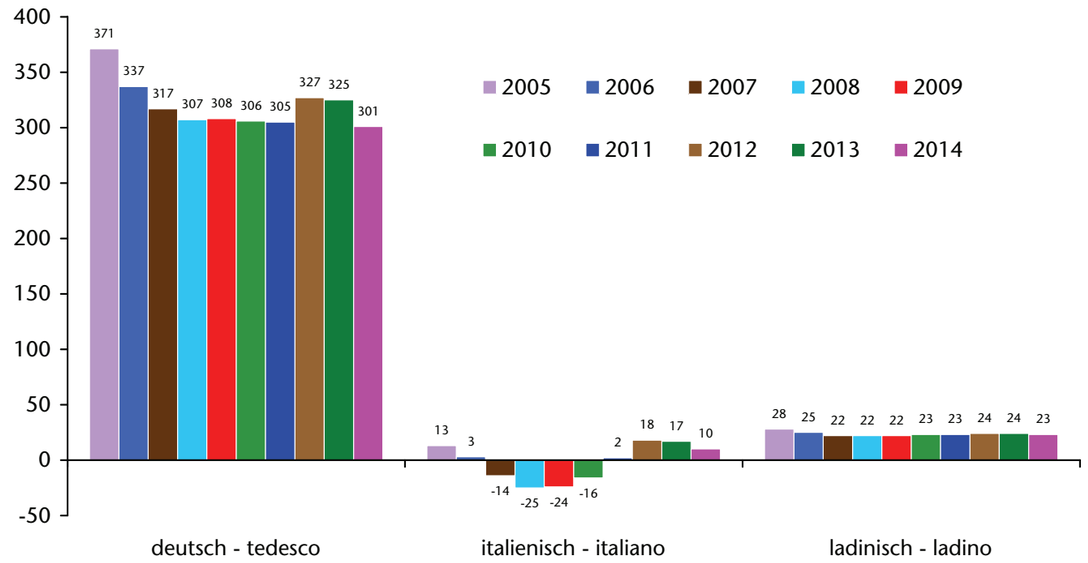

* ohne Post, Eisenbahnen und halbstaatliche Körperschaften

* esclusi: Poste, Ferrovie ed Enti parastatali Y1A

Abteilung Arbeit
Ripartizione Lavoro
Quelle: Amt für Arbeitsmarktbeobachtung
Fonte: Ufficio osservazione mercato del lavoro

Freie "B"-Staatsstellen nach Sprachgruppe
Posti statali "B" vacanti per gruppo linguistico
Situation am 31.12. - Situazione al 31.12

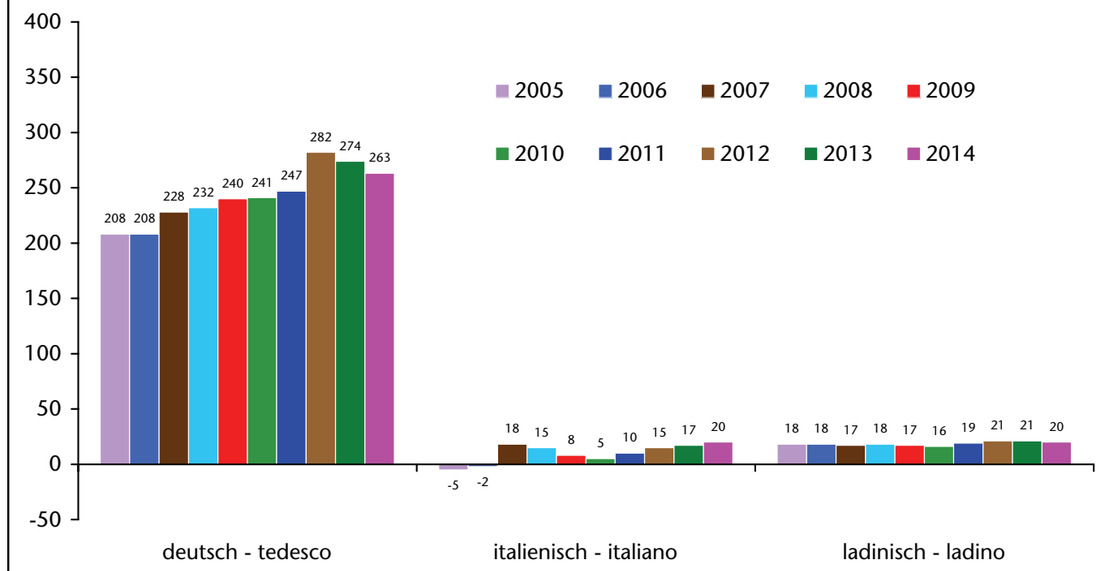

* ohne Post, Eisenbahnen und halbstaatliche Körperschaften

* esclusi: Poste, Ferrovie ed Enti parastatali Y1B

Abteilung Arbeit
Ripartizione Lavoro
Quelle: Amt für Arbeitsmarktbeobachtung
Fonte: Ufficio osservazione mercato del lavoro

Freie "C"-Staatsstellen nach Sprachgruppe
Posti statali "C" vacanti per gruppo linguistico
Situation am 31.12. - Situazione al 31.12

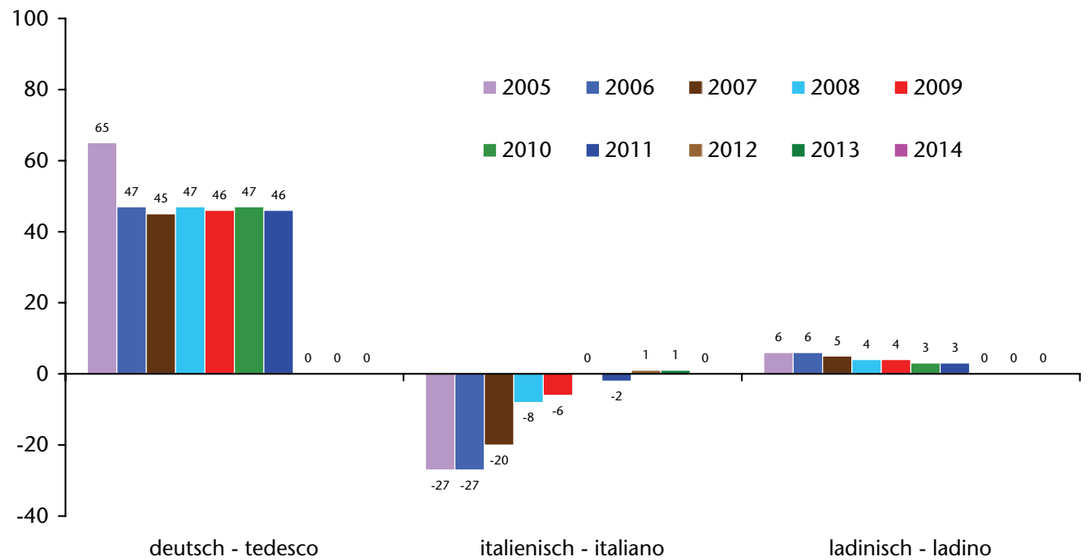

* ohne Post, Eisenbahnen und halbstaatliche Körperschaften

* esclusi: Poste, Ferrovie ed Enti parastatali Y1C

Abteilung Arbeit
Ripartizione Lavoro
Quelle: Amt für Arbeitsmarktbeobachtung
Fonte: Ufficio osservazione mercato del lavoro

Freie "D"-Staatsstellen nach Sprachgruppe
Posti statali "D" vacanti per gruppo linguistico
Situation am 31.12. - Situazione al 31.12

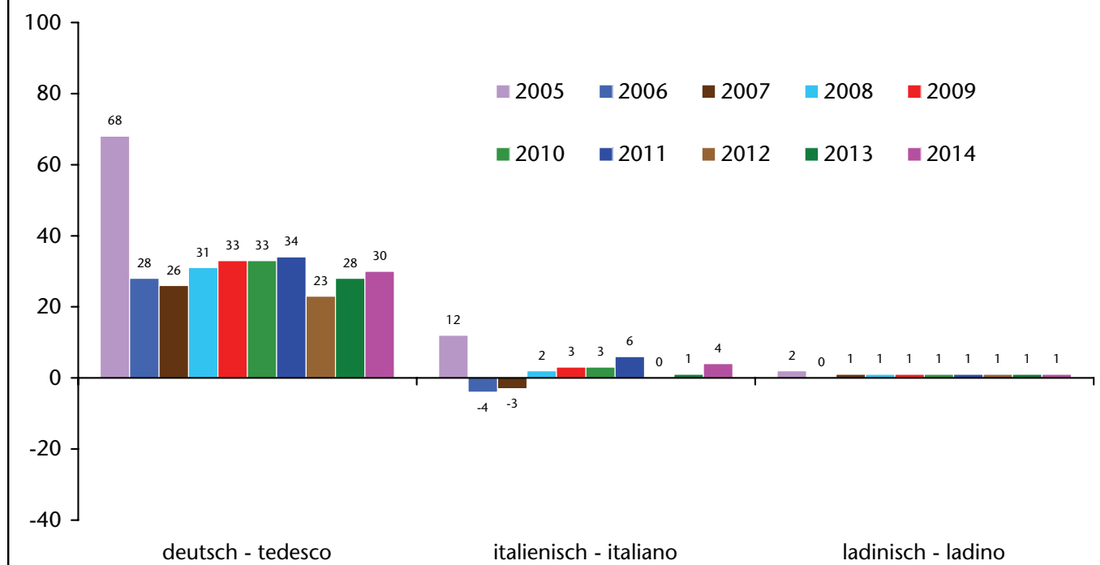

* ohne Post, Eisenbahnen und halbstaatliche Körperschaften

* esclusi: Poste, Ferrovie ed Enti parastatali Y1D

Staatsstellen
Posti statali