

## Esami di Stato nelle Scuole Superiori in lingua tedesca Anno Scolastico 2011/2012

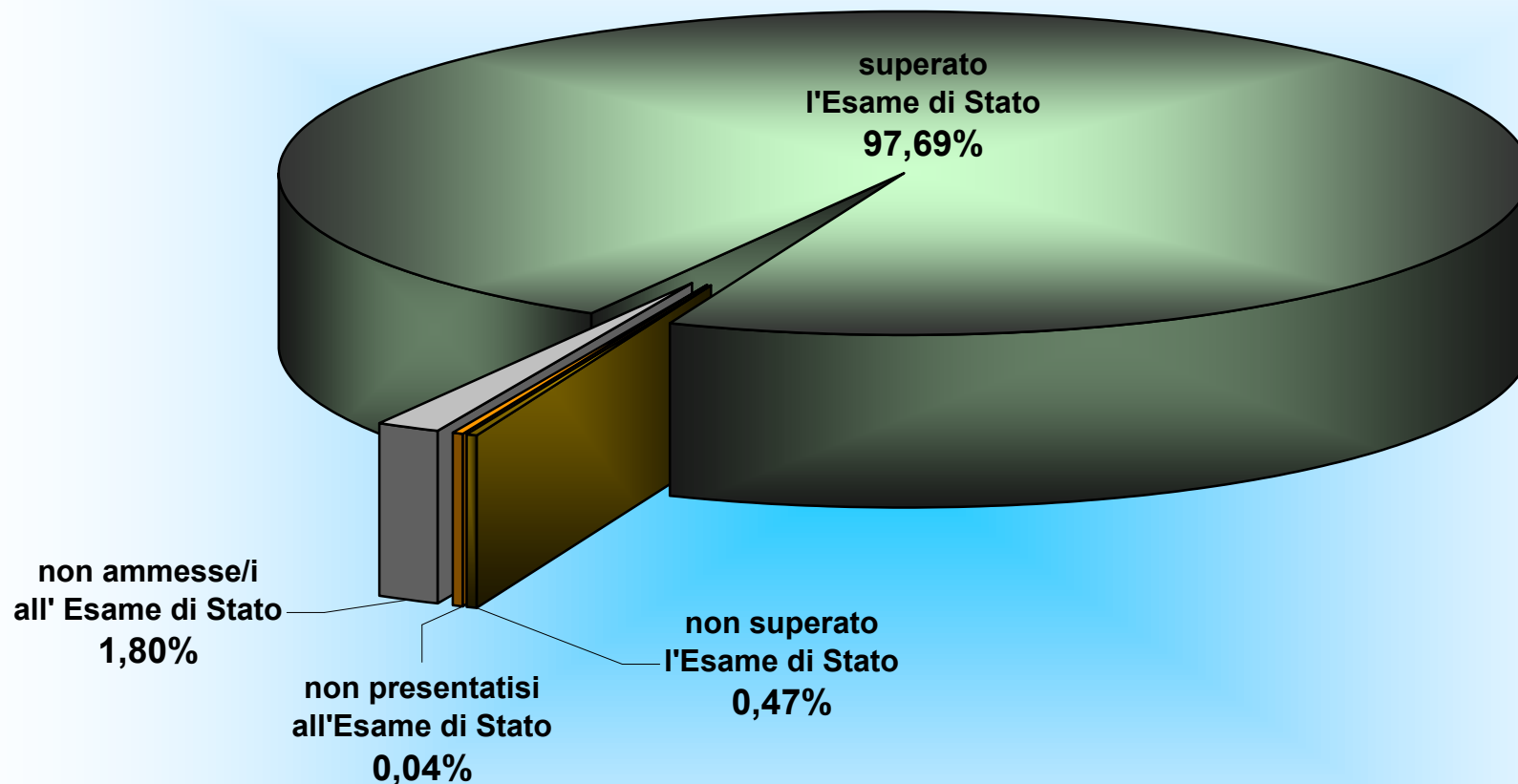

Fonte: Intendenza Scolastica Tedesca

Candidate/i interni e esterni	Anno Scolastico 2008/2009		Anno Scolastico 2009/2010		Anno Scolastico 2010/2011		Anno Scolastico 2011/2012	
<b>TOTALE</b>	<b>2.458</b>	<b>100,00%</b>	<b>2.526</b>	<b>100,00%</b>	<b>2.630</b>	<b>100,00%</b>	<b>2.555</b>	<b>100,00%</b>
ammesse/i all' Esame di Stato	2.452	99,76%	2.480	98,18%	2.557	97,22%	2.509	98,20%
non ammesse/i all' Esame di Stato	6	0,24%	46	1,82%	73	2,78%	46	1,80%
<b>superato l'Esame di Stato</b>	<b>2.430</b>	<b>98,86%</b>	<b>2.452</b>	<b>97,07%</b>	<b>2.537</b>	<b>96,46%</b>	<b>2.496</b>	<b>97,69%</b>
non superato l'Esame di Stato	19	0,77%	26	1,03%	18	0,68%	12	0,47%
non presentatisi all'Esame di Stato	3	0,12%	2	0,08%	2	0,08%	1	0,04%

**Risultati degli Esami di Stato**  
**nelle Scuole Secondarie di secondo grado in lingua tedesca**  
**Anno Scolastico 2011/2012**

Candidati/i interni e esterni	Anno Scolastico 2008/2009		Anno Scolastico 2009/2010		Anno Scolastico 2010/2011		Anno Scolastico 2010/2011	
	unità	percentuale	unità	percentuale	unità	percentuale	unità	percentuale
Candidate/i interni	2.368	96,34%	2.432	96,28%	2.544	96,73%	2.459	96,24%
Candidate/i esterni	90	3,66%	94	3,72%	86	3,27%	96	3,76%
somma	2.458	100,00%	2.526	100,00%	2.630	100,00%	2.555	100,00%

Candidati/i interni e esterni	Anno Scolastico 2008/2009		Anno Scolastico 2009/2010		Anno Scolastico 2010/2011		Anno Scolastico 2010/2011	
	unità	percentuale	unità	percentuale	unità	percentuale	unità	percentuale
ammesse/i all'Esame di Stato	2.452	99,76%	2.480	98,18%	2.557	97,22%	2.509	98,20%
non ammesse/i al Esame di Stato	6	0,24%	46	1,82%	73	2,78%	46	1,80%
somma	2.458	100,00%	2.526	100,00%	2.630	100,00%	2.555	100,00%

Candidati/i interni e esterni	Anno Scolastico 2008/2009		Anno Scolastico 2009/2010		Anno Scolastico 2010/2011		Anno Scolastico 2010/2011	
	unità	percentuale	unità	percentuale	unità	percentuale	unità	percentuale
presentatisi all'Esame di Stato	2.449	99,88%	2.478	99,92%	2.555	99,92%	2.508	99,96%
non presentatisi all'Esame di Stato	3	0,12%	2	0,08%	2	0,08%	1	0,04%
ammesse/i all'Esame di Stato	2.452	100,00%	2.480	100,00%	2.557	100,00%	2.509	100,00%

Candidati/i interni e esterni	Anno Scolastico 2008/2009		Anno Scolastico 2009/2010		Anno Scolastico 2010/2011		Anno Scolastico 2010/2011	
	unità	percentuale	unità	percentuale	unità	percentuale	unità	percentuale
superato l'Esame di Stato	2.430	99,22%	2.452	98,95%	2.537	99,30%	2.496	99,52%
non superato l'Esame di Stato	19	0,78%	26	1,05%	18	0,70%	12	0,48%
presentatisi all'Esame di Stato	2.449	100,00%	2.478	100,00%	2.555	100,00%	2.508	100,00%

Candidati/i interni	Anno Scolastico 2008/2009		Anno Scolastico 2009/2010		Anno Scolastico 2010/2011		Anno Scolastico 2010/2011	
	unità	percentuale	unità	percentuale	unità	percentuale	unità	percentuale
ammesse/i all'Esame di Stato	2.362	99,75%	2.393	98,40%	2.480	97,48%	2.421	98,45%
non ammesse/i al Esame di Stato	6	0,25%	39	1,60%	64	2,52%	38	1,55%
somma	2.368	100,00%	2.432	100,00%	2.544	100,00%	2.459	100,00%

Candidati/i interni	Anno Scolastico 2008/2009		Anno Scolastico 2009/2010		Anno Scolastico 2010/2011		Anno Scolastico 2010/2011	
	unità	percentuale	unità	percentuale	unità	percentuale	unità	percentuale
presentatisi all'Esame di Stato	2.362	100,00%	2.391	99,92%	2.478	99,92%	2.420	99,96%
non presentatisi all'Esame di Stato	0	0,00%	2	0,08%	2	0,08%	1	0,04%
ammesse/i all'Esame di Stato	2.362	100,00%	2.393	100,00%	2.480	100,00%	2.421	100,00%

Candidati/i interni	Anno Scolastico 2008/2009		Anno Scolastico 2009/2010		Anno Scolastico 2010/2011		Anno Scolastico 2010/2011	
	unità	percentuale	unità	percentuale	unità	percentuale	unità	percentuale
superato l'Esame di Stato	2.348	99,41%	2.366	98,95%	2.460	99,27%	2.408	99,50%
non superato l'Esame di Stato	14	0,59%	25	1,05%	18	0,73%	12	0,50%
presentatisi all'Esame di Stato	2.362	100,00%	2.391	100,00%	2.478	100,00%	2.420	100,00%

Candidati/i esterni	Anno Scolastico 2008/2009		Anno Scolastico 2009/2010		Anno Scolastico 2010/2011		Anno Scolastico 2010/2011	
	unità	percentuale	unità	percentuale	unità	percentuale	unità	percentuale
ammesse/i all'Esame di Stato	90	100,00%	87	92,55%	77	89,53%	88	91,67%
non ammesse/i al Esame di Stato	0	0,00%	7	7,45%	9	10,47%	8	8,33%
somma	90	100,00%	94	100,00%	86	100,00%	96	100,00%

Candidati/i esterni	Anno Scolastico 2008/2009		Anno Scolastico 2009/2010		Anno Scolastico 2010/2011		Anno Scolastico 2010/2011	
	unità	percentuale	unità	percentuale	unità	percentuale	unità	percentuale
presentatisi all'Esame di Stato	87	96,67%	87	100,00%	77	100,00%	88	100,00%
non presentatisi all'Esame di Stato	3	3,33%	0	0,00%	0	0,00%	0	0,00%
ammesse/i all'Esame di Stato	90	100,00%	87	100,00%	77	100,00%	88	100,00%

Candidati/i esterni	Anno Scolastico 2008/2009		Anno Scolastico 2009/2010		Anno Scolastico 2010/2011		Anno Scolastico 2010/2011	
	unità	percentuale	unità	percentuale	unità	percentuale	unità	percentuale
superato l'Esame di Stato	82	94,25%	86	98,85%	77	100,00%	88	100,00%
non superato l'Esame di Stato	5	5,75%	1	1,15%	0	0,00%	0	0,00%
presentatisi all'Esame di Stato	87	100,00%	87	100,00%	77	100,00%	88	100,00%

**Risultati degli Esami di Stato  
nelle Scuole Secondarie di secondo grado in lingua tedesca  
Anno Scolastico 2011/2012**

Valutazioni

Valutazione	2010/2011	%	2011/2012	%
<b>100</b>	103	4,07%	46	1,85%
<b>95 - 99</b>	56	2,21%	66	2,65%
<b>90 - 94</b>	141	5,57%	93	3,73%
<b>85 - 89</b>	232	9,16%	220	8,83%
<b>80 - 84</b>	443	17,49%	393	15,77%
<b>75 - 79</b>	477	18,83%	496	19,90%
<b>70 - 74</b>	473	18,67%	562	22,55%
<b>65 - 69</b>	390	15,40%	418	16,77%
<b>60 - 64</b>	218	8,61%	198	7,95%
<b>somma</b>	<b>2533</b>	<b>100,00%</b>	<b>2492</b>	<b>100,00%</b>

4 candidate/i hanno superato gli esami con certificazione delle competenze.

4 candidate/i hanno superato gli esami con certificazione delle competenze.

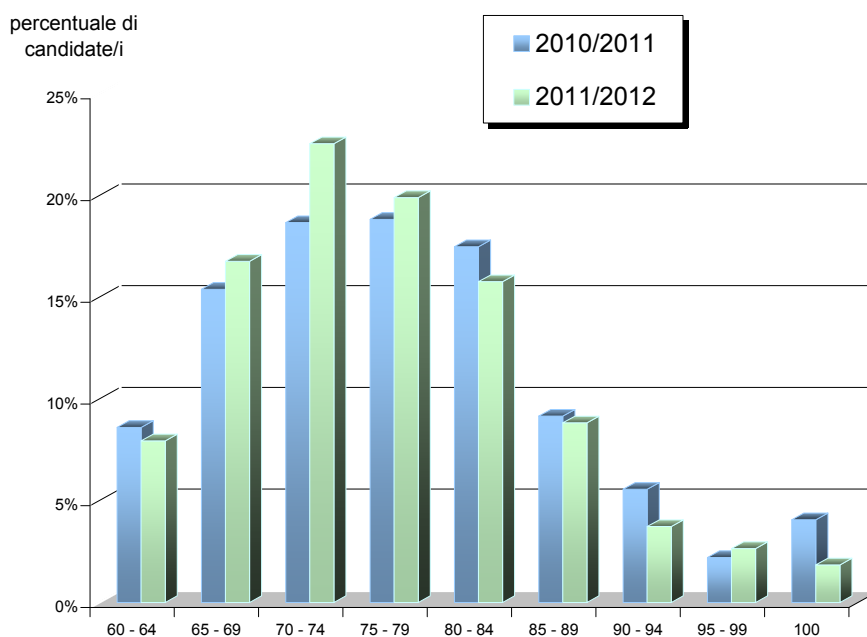

Valutazioni in confronto all'Anno Scolastico scorso

## ESAMI DI STATO NELLE SCUOLE SUPERIORI IN LINGUA TEDESCA

Anni Scolastici 2001/2002 sino 2011/2012

CANDIDATE/I COL MASSIMO  
DEI VOTI (100/100)

	maschi	femmine	somma
Anno Scolastico 2001/2002	40	70	110
Anno Scolastico 2002/2003	37	61	98
Anno Scolastico 2003/2004	33	53	86
Anno Scolastico 2004/2005	31	49	80
Anno Scolastico 2005/2006	28	66	94
Anno Scolastico 2006/2007	33	38	71
Anno Scolastico 2007/2008	29	43	72
Anno Scolastico 2008/2009	22	47	69
Anno Scolastico 2009/2010	22	41	63
Anno Scolastico 2010/2011	27	76	103
Anno Scolastico 2011/2012	16	30	46

## Candidate/i col massimo dei voti

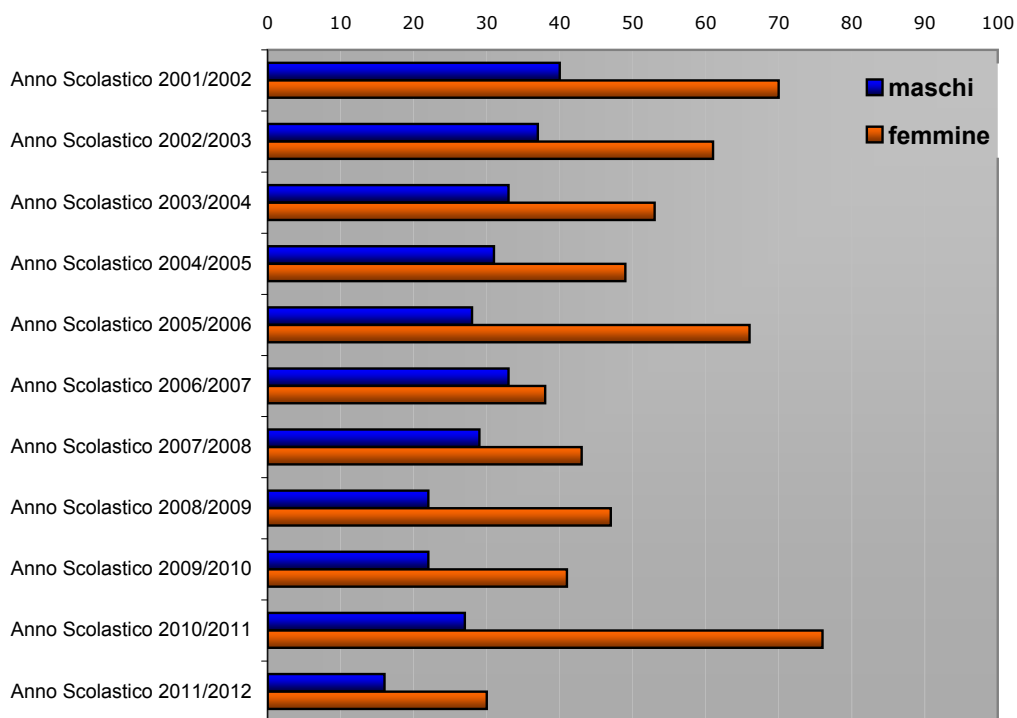

Fonte: Intendenza Scolastica Tedesca

## Diplomi di maturità rilasciati dalle Scuole Superiori in lingua tedesca Anni Scolstici 2001/2002 fino 2011/2012

Fonte: Intendenza Scolastica Tedesca

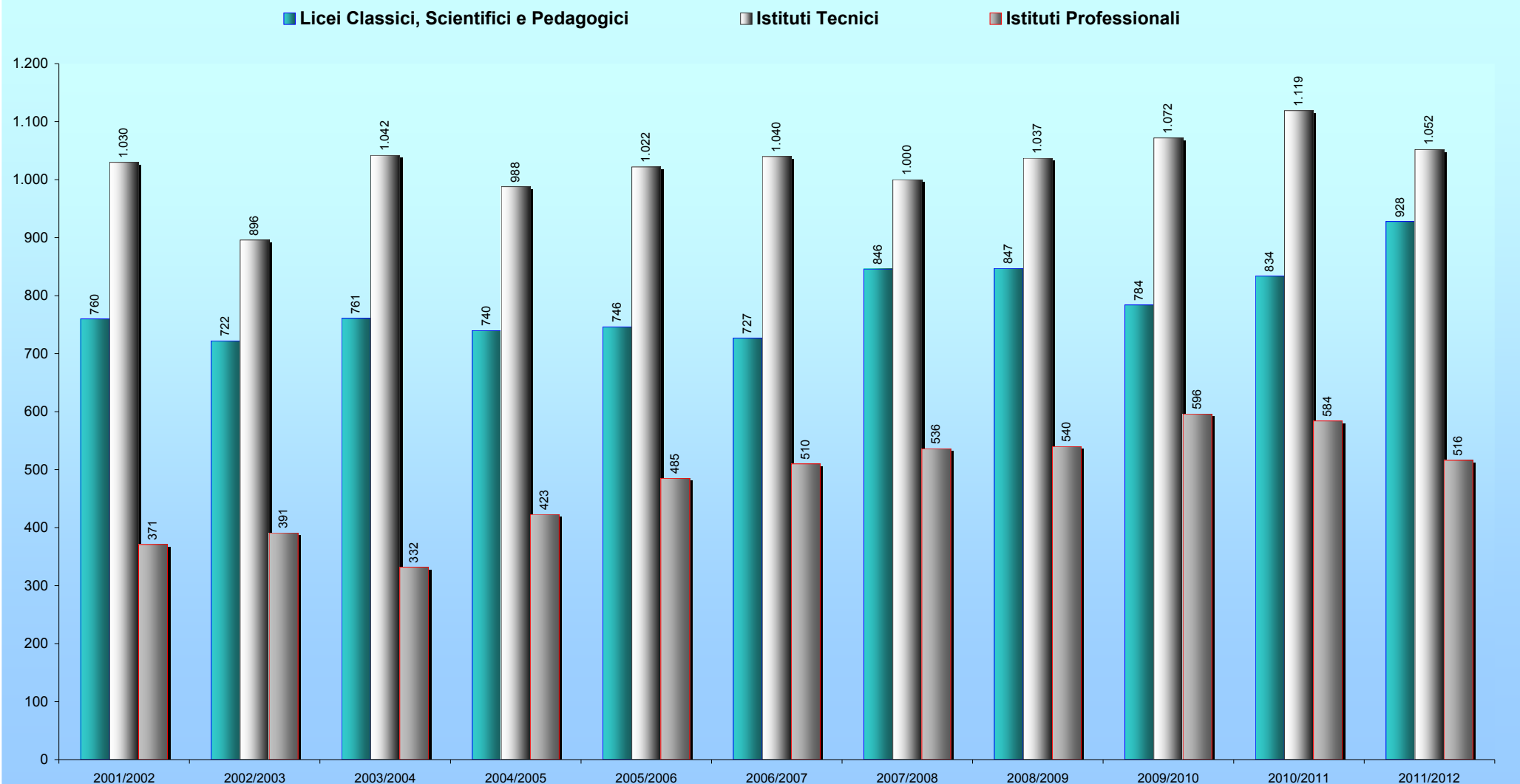

Tipo di Scuola Superiore	2001/2002	2002/2003	2003/2004	2004/2005	2005/2006	2006/2007	2007/2008	2008/2009	2009/2010	2010/2011	2011/2012
Licei Classici, Scientifici e Pedagogici	760	722	761	740	746	727	846	847	784	834	928
Istituti Tecnici	1.030	896	1.042	988	1.022	1.040	1.000	1.037	1.072	1.119	1.052
Istituti Professionali	371	391	332	423	485	510	536	540	596	584	516
<b>somma</b>	<b>2.161</b>	<b>2.009</b>	<b>2.135</b>	<b>2.151</b>	<b>2.253</b>	<b>2.277</b>	<b>2.382</b>	<b>2.424</b>	<b>2.452</b>	<b>2.537</b>	<b>2.496</b>