

IL PERMESSO DI SOGGIORNO

>> PRESENTAZIONE DEL TEMA E DELLE STRUTTURE



Hai il permesso di soggiorno?

Che cosa sono questi documenti?



>> SVOLGIMENTO

Ascolto: In associazione

A: Buongiorno.

B: Buongiorno, mi dica.

A: Vorrei delle informazioni sul permesso di soggiorno, è per mio cugino...

B: Bene, bisogna avere il passaporto, il modulo, quattro foto e una marca da bollo

A: Una marca da bollo?

B: Sì, da 14, 62 euro.

A: Posso presentare qui la domanda?

B: No, può andare in posta, lì trova il kit con il modulo ...

A: Grazie, davvero



Rispondi: Cosa serve per il permesso di soggiorno?

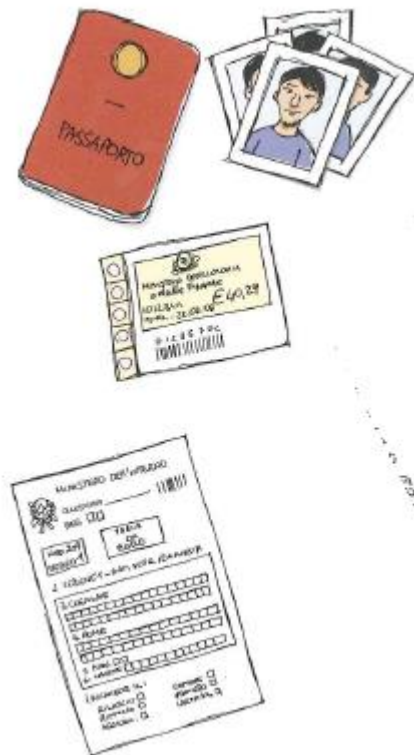

 Ora leggi il testo, rispondi:



Per avere il permesso di soggiorno servono questi documenti:

- il **modulo** di richiesta;
- il passaporto, carta di identità o altro **documento valido**;
- il visto di ingresso;
- quattro **foto** tessere;
- marca da bollo (**telematica**) da 14, 62 euro;
- il **versamento** di un contributo compreso tra € 80 e € 200 (chiedere in Questura l' **importo** esatto).

Documento valido
documento non scaduto

Versamento: pagamento

Importo: cifra

 Rispondi

Il testo dice:

- cosa serve per avere il permesso di soggiorno
- cosa serve per iscriversi a scuola

Il documento deve essere:

- valido
- scaduto

Per avere il permesso di soggiorno servono:

- il documento, la marca e il bollettino
- solo il passaporto

 Completa

la marca, il modulo, la posta, il permesso, i bollettini, le sorelle

1. Ecco _____!
2. _____ chiude alle 13.00
3. Devo fare _____ di soggiorno.
4. Ho anche _____ da bollo.
5. _____ si pagano alla posta
6. Queste sono _____ di Luigi.

😊 Osserviamo: il modulo del permesso di soggiorno



MINISTERO DELL'INTERNO

Al Signor Questore di: _____

(Sigla Provincia)^(b)



00306089991-9

1. SCRIVERE IN STAMPATELLO CON PENNA NERA

MARCA DA BOLLO
€ 14,62

MOD. 209
MODULO 1

Come ti chiami?

2. SEZIONE 1 - DATI DELLA RICHIESTA

3. COGNOME (a)

4. NOME (a)

5. PROVINCIA DI DOMICILIO (b)

6. COMUNE DI DOMICILIO

7. RICHIEDE IL:

8. RILASCIO (c) <input type="checkbox"/>	13. DEL/DELLA:
9. RINNOVO (c) <input type="checkbox"/>	14. PERMESSO DI SOGGIORNO (c) <input type="checkbox"/>
10. AGGIORNAMENTO (c) <input type="checkbox"/>	15. CARTA DI SOGGIORNO (c) <input type="checkbox"/>
11. DUPLICATO (c) <input type="checkbox"/>	16. CODICE TIPOLOGIA PERMESSO CARTA DI SOGGIORNO IN RICHIESTA (d) <input type="text"/> <input type="text"/>
12. CONVERSIONE (c) <input type="checkbox"/>	17. AGGIORNAMENTO FOTO CARTA SOGGIORNO STRANIERI (c) <input type="checkbox"/>

In che comuni

Cosa chiedi?

65. SEZIONE 7 - RECAPITO IN ITALIA DEL RICHIEDENTE

66. PROVINCIA (b)

67. COMUNE

68. INDIRIZZO

69. NUMERO CIVICO /

70. SCALA 71. INTERNO 72. CAP

73. INDIRIZZO E-MAIL (FACOLTATIVO) (p)

74. TELEFONO FISSO IN ITALIA (FACOLTATIVO) (p)

75. TELEFONO CELLULARE IN ITALIA (FACOLTATIVO) (p)

Dove vivi?

Qual è il tuo numero di cellulare?

 Ora compiliamo il modulo



MINISTERO DELL'INTERNO

Al Signor Questore di: _____

(Sigla Provincia)^(b)



00306089991-9

MOD. 209
MODULO 1

1. SCRIVERE IN STAMPATELLO CON PENNA NERA

MARCA DA BOLLO
€14,62

2. SEZIONE 1 - DATI DELLA RICHIESTA

3. COGNOME ^(a)	
<input type="text"/>	
4. NOME ^(a)	
<input type="text"/>	
5. PROVINCIA DI DOMICILIO ^(b)	<input type="text"/>
6. COMUNE DI DOMICILIO	
<input type="text"/>	
7. RICHIEDE IL:	13. DEL/DELLA:
8. RILASCIO ^(c) <input type="checkbox"/>	14. PERMESSO DI SOGGIORNO ^(c) <input type="checkbox"/>
9. RINNOVO ^(c) <input type="checkbox"/>	15. CARTA DI SOGGIORNO ^(c) <input type="checkbox"/>
10. AGGIORNAMENTO ^(c) <input type="checkbox"/>	16. CODICE TIPOLOGIA PERMESSO CARTA DI SOGGIORNO IN RICHIESTA ^(d) <input type="text"/>
11. DUPLICATO ^(c) <input type="checkbox"/>	17. AGGIORNAMENTO FOTO CARTA SOGGIORNO STRANIERI ^(c) <input type="checkbox"/>
12. CONVERSIONE ^(c) <input type="checkbox"/>	

65. SEZIONE 7 - RECAPITO IN ITALIA DEL RICHIEDENTE

66. PROVINCIA ^(b)	<input type="text"/>
67. COMUNE	
<input type="text"/>	
68. INDIRIZZO	
<input type="text"/>	
<input type="text"/>	
69. NUMERO CIVICO	<input type="text"/> / <input type="text"/>
	numero / lettera
70. SCALA	<input type="text"/>
71. INTERNO	<input type="text"/>
72. CAP	<input type="text"/>
73. INDIRIZZO E-MAIL (FACOLTATIVO) ^(p)	
<input type="text"/>	
74. TELEFONO FISSO IN ITALIA (FACOLTATIVO) ^(p)	
<input type="text"/>	
75. TELEFONO CELLULARE IN ITALIA (FACOLTATIVO) ^(p)	
<input type="text"/>	



Leggi il bollettino

<p>MINISTERO DELL'ECONOMIA E DELLE FINANZE</p> <p>€ sul C/C n. 67422402 di Euro <input type="text" value="30.00"/></p> <p>Importo (in lettere) <u>trenta</u></p> <p>INTESTATO A: MEF DIP.TO DEL TESORO VERS. DOVUTO RILASCIO PERMESSO SOGG.NO ELETT.CO</p> <p>eseguito da <u>SIFUENTES VARGAS VICTORIO</u></p> <p>reside in via <u>TORTA N. 18</u></p> <p>BUPA5XL9XG</p> <p>CAUSALE: Importo per il rilascio del permesso di soggiorno elettronico</p>		<p>MINISTERO DELL'ECONOMIA E DELLE FINANZE</p> <p>€ sul C/C n. 67422402 di Euro <input type="text" value="30.00"/></p> <p>Importo (in lettere) <u>trenta</u></p> <p>INTESTATO A: MEF DIP.TO DEL TESORO VERS. DOVUTO RILASCIO PERMESSO SOGG.NO ELETT.CO</p> <p>eseguito da <u>SIFUENTES VARGAS VICTORIO</u></p> <p>reside in via <u>TORTA N. 18</u></p> <p>BUPA5XL9XG</p> <p>CAUSALE: Importo per il rilascio del permesso di soggiorno elettronico</p>		<p>€ sul C/C n. 67422402 di Euro <input type="text" value="30.00"/></p> <p>TD <u>674</u></p> <p>INTESTATO A: MEF DIP.TO DEL TESORO VERS. DOVUTO RILASCIO PERMESSO SOGG.NO ELETT.CO</p> <p>502776734288916541</p> <p>CAUSALE: BUPA5XL9XG</p> <p>Importo per il rilascio del permesso di soggiorno elettronico</p> <p>ESCRITTO DA: <u>SIFUENTES VARGAS VICTORIO TELAVLIO</u></p> <p>RESIDENTE IN VIA - PIAZZA: <u>VIA TORTA N. 18</u></p> <p>CAP: <u>21014</u> LOCALITA': <u>BORGOMANO</u></p> <p>IMPORTANTE: NON SCRIVERE NELLA ZONA SOTTOSTANTE</p>	
<p>BUPA5XL9XG</p>		<p>BUPA5XL9XG</p>		<p><502776734288916541></p>	

Rispondi

1. Chi paga il bollettino? _____
2. Quanto paga? _____

Compila il bollettino di 80 euro

<p>MINISTERO DELL'ECONOMIA E DELLE FINANZE</p> <p>€ sul C/C n. 67422402 di Euro <input type="text" value="80.00"/></p> <p>Importo (in lettere) <u>ottanta</u></p> <p>INTESTATO A: MEF DIP.TO DEL TESORO VERS. DOVUTO RILASCIO PERMESSO SOGG.NO ELETT.CO</p> <p>eseguito da _____</p> <p>reside in via _____</p> <p>BUPA5XL9XG</p> <p>CAUSALE: Importo per il rilascio del permesso di soggiorno elettronico</p>		<p>MINISTERO DELL'ECONOMIA E DELLE FINANZE</p> <p>€ sul C/C n. 67422402 di Euro <input type="text" value="80.00"/></p> <p>Importo (in lettere) <u>ottanta</u></p> <p>INTESTATO A: MEF DIP.TO DEL TESORO VERS. DOVUTO RILASCIO PERMESSO SOGG.NO ELETT.CO</p> <p>eseguito da _____</p> <p>reside in via _____</p> <p>BUPA5XL9XG</p> <p>CAUSALE: Importo per il rilascio del permesso di soggiorno elettronico</p>		<p>€ sul C/C n. 67422402 di Euro <input type="text" value="80.00"/></p> <p>TD <u>674</u></p> <p>INTESTATO A: MEF DIP.TO DEL TESORO VERS. DOVUTO RILASCIO PERMESSO SOGG.NO ELETT.CO</p> <p>502776734288916541</p> <p>CAUSALE: BUPA5XL9XG</p> <p>Importo per il rilascio del permesso di soggiorno elettronico</p> <p>ESCRITTO DA: _____</p> <p>RESIDENTE IN VIA - PIAZZA: _____</p> <p>CAP: _____ LOCALITA': _____</p> <p>IMPORTANTE: NON SCRIVERE NELLA ZONA SOTTOSTANTE</p>	
<p>BUPA5XL9XG</p>		<p>BUPA5XL9XG</p>		<p><502776734288916541></p>	

☺ Devi fare il permesso di soggiorno, vai in posta e chiedi il modulo, la marca da bollo (prepara le parole)

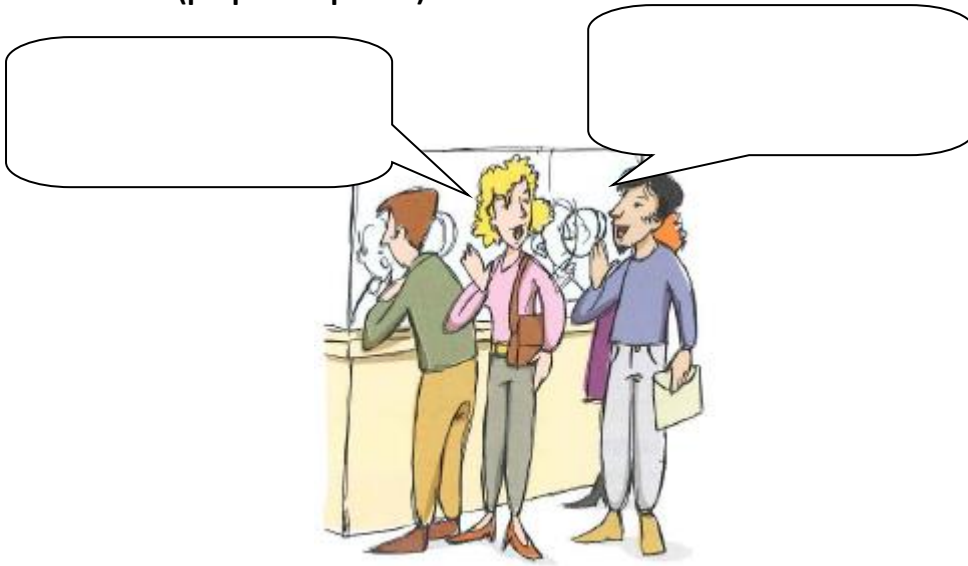

>> CONCLUSIONE

✎ Cosa devo avere per fare il permesso di soggiorno? Prendi gli appunti

A large, empty rectangular box with an orange border and a folded bottom-right corner, intended for taking notes.

✎ Mettete in ordine le parole

si \ paga \ alla \ bollettino \ posta \ il

fare \ per \ permesso \ quattro \ di \ soggiorno \ porta \ foto

mi \ può \ aiutare \ scusi

Un po' di grammatica



Osserva

	Singolare	Plurale
		
Maschile	IL PASSAPORTO IL NOME	I PASSAPORTI I NOMI
Femminile	LA LETTERA LA MOGLIE	LE LETTERE LE MOGLI

Completa

Mettete gli articoli

....professore

....lezione

....classe

...università

...nazione

....presidente

....caffè

....uomo

....mano

....sigaretta

Mettete al plurale

ATTIVITÀ RICORRENTE 1



Compilate il diario della classe

<p>oggi è il _____</p> <p>Oggi abbiamo fatto:</p> <p>_____</p> <p>_____</p> <p>_____</p> <p>_____</p> <p>Oggi abbiamo imparato:</p> <p>_____</p> <p>_____</p> <p>_____</p>	<p>oggi è il _____</p> <p>Oggi abbiamo fatto:</p> <p>_____</p> <p>_____</p> <p>_____</p> <p>Oggi abbiamo imparato:</p> <p>_____</p> <p>_____</p> <p>_____</p>
--	---