



Anlage Nr. / allegato n. 16

Natura 2000

Erhaltungs- und Entwicklungsmaßnahmen für das Besondere Schutzgebiet (BSG) Biotop Rienzau - Toblach	Misure per la conservazione e la valorizzazione della Zona Speciale di Conservazione (ZSC) Biotopo Ontaneto della Rienza-Dobbiaco
---	---



Kennziffer / Codice sito	Status Typ / Stato sito
IT3110022	<input checked="" type="checkbox"/> GGB – SIC <input type="checkbox"/> BSG – ZPS

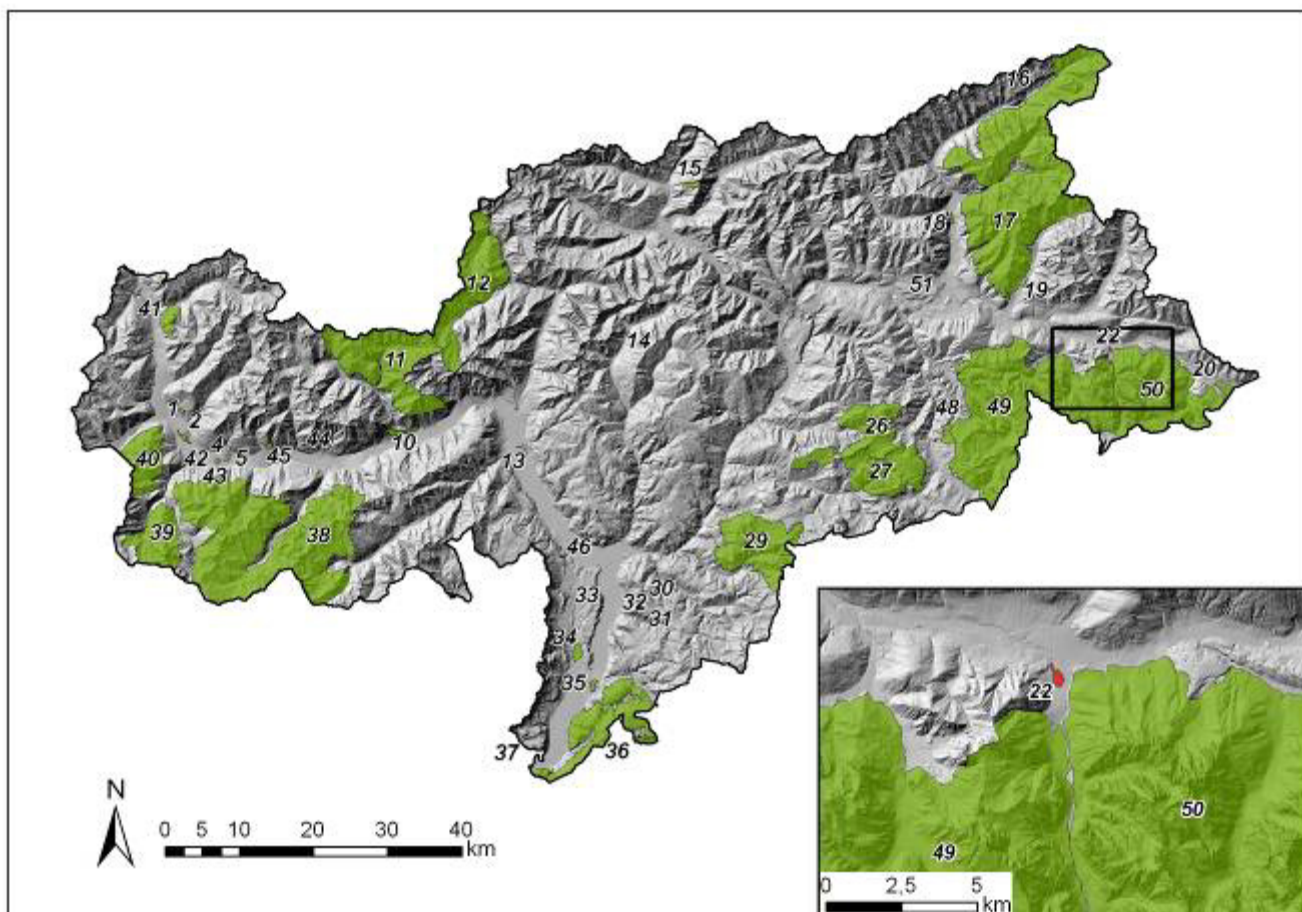

Lageplan / Übersichtskarte	Posizione / Mappa sinottica										
<table border="1"> <tr> <td>Längengrad (DD) / Longitudine (DD)</td> <td>12,423942</td> </tr> <tr> <td>Breitengrad (DD) / Latitudine (DD)</td> <td>46,681201</td> </tr> <tr> <td>Tiefster Punkt (m ü.d.M.) / Altitudine min (m s.l.m.)</td> <td>1.643</td> </tr> <tr> <td>Höchster Punkt (m ü.d.M.) / Altitudine max (m s.l.m.)</td> <td>1.857</td> </tr> <tr> <td>Fläche (ha) / Superficie (ha)</td> <td>17</td> </tr> </table>		Längengrad (DD) / Longitudine (DD)	12,423942	Breitengrad (DD) / Latitudine (DD)	46,681201	Tiefster Punkt (m ü.d.M.) / Altitudine min (m s.l.m.)	1.643	Höchster Punkt (m ü.d.M.) / Altitudine max (m s.l.m.)	1.857	Fläche (ha) / Superficie (ha)	17
Längengrad (DD) / Longitudine (DD)	12,423942										
Breitengrad (DD) / Latitudine (DD)	46,681201										
Tiefster Punkt (m ü.d.M.) / Altitudine min (m s.l.m.)	1.643										
Höchster Punkt (m ü.d.M.) / Altitudine max (m s.l.m.)	1.857										
Fläche (ha) / Superficie (ha)	17										
Kurzbeschreibung des Gebietes <p>Der Flusslauf der Rienza ist hier in natürlichem Zustand, frei von größeren Regulierungseingriffen, zum Teil bildet er noch Nebenarme aus. Im Gebiet sind viele Quellen verschiedenster Art vorhanden, die als Bächlein und Rinnsale die Aulandschaft durchqueren und zum Teil auch kleine Teiche speisen. Die Vegetation reicht von Pioniergesellschaften auf mehr oder minder frisch abgelagerten Flussschotterflächen bis zur reifen Auwaldgesellschaft. Die Aubereiche selbst werden größtenteils von einem Lavendelweidengebüsch (<i>Salicetum eleagni</i>) eingenommen. Vereinzelt kommt die Deutsche Tamarisken (<i>Myricaria germanica</i>) vor.</p>	Breve descrizione del sito <p>Il rio della Rienza qui si presenta in uno stato abbastanza naturale, con diversi rami laterali e privo di interventi di sistemazione idraulica. Nel sito si trovano un gran numero di sorgenti di svariate tipologie che alimentano piccoli corsi d'acqua che attraversano il paesaggio ripariale così come alcuni piccoli stagni. La vegetazione va dalle comunità pioniere su banchi di ghiaia fluviale di formazione più o meno recente sino ai boschi ripariali maturi. Le zone palustri sono colonizzate per la maggior parte da un arbusteto a Salice ripaiolo (<i>Salicetum eleagni</i>). Sporadicamente è presente la Miricaria (<i>Myricaria germanica</i>).</p>										
Betroffene Gemeinden Toblach	Comuni di appartenenza Dobbiaco										
Schutzstatus des Gebietes Das Natura 2000-Gebiet stimmt vollständig mit dem Biotop	Stato di protezione del sito Il sito Natura 2000 coincide completamente con il biotopo										



Peagnaue überein, welches mit Beschluss der Landesregierung vom 15. Oktober 2007, Nr. 3481, in geltender Fassung, auf der Grundlage des Landesgesetzes vom 25. Juli 1970, Nr. 16, in geltender Fassung, ausgewiesen wurde.		Peagnaue, istituito con Deliberazione della Giunta Provinciale del 15 ottobre 2007, n. 3481, e successive modifiche, sulla base della Legge Provinciale 25 luglio 1970, n. 16, e successive modifiche.	
Kartei / Cartella	Schutzkategorie / Categoria di tutela	Bezeichnung / Denominazione	Fläche (ha) / Superficie (ha)
BIO100_G01	Biotop / Biotopo	Peagnaue / Peagnaue	17

Wichtigste Rechtsquellen für die Umsetzung von Natura 2000 in Südtirol	Principali riferimenti normativi per l'attuazione di Natura 2000 in Alto Adige
Durchführungsbeschluss (EU) 2015/71 der Kommission vom 3. Dezember 2014 zur Annahme einer achten aktualisierten Liste von Gebieten von gemeinschaftlicher Bedeutung in der alpinen biogeografischen Region.	Decisione di Esecuzione (UE) 2015/71 della Commissione del 3 dicembre 2014 che adotta l'ottavo aggiornamento dell'elenco dei siti di importanza comunitaria per la regione biogeografica alpina.
Ministerialdekret vom 2. April 2014 wonach der Durchführungsbeschluss der Europäischen Kommission direkte Anwendung im italienischen Recht findet.	Decreto Ministeriale del 2 aprile 2014 che prevede che le Decisioni della Commissione Europea sono di diretta applicazione nell'ordinamento italiano.
Landesgesetz vom 12. Mai 2010, Nr. 6 in geltender Fassung (Naturschutzgesetz). Die Sonderbestimmungen zu den Natura 2000-Gebieten sind im Abschnitt IV des Landesgesetzes angeführt, wobei Art. 20 die Zielsetzung, Art. 21 die Schutzmaßnahmen und Art. 22 die Verträglichkeitsprüfung regeln; Anhang D führt die Gebiete gemeinschaftlicher Bedeutung, Anhang E die Besonderen Vogelschutzgebiete an, die auf Landesebene ausgewiesen worden sind.	Legge Provinciale dd. 12 maggio 2010 n. 6 e successive modifiche (Legge di tutela della natura). Le disposizioni particolari per i siti Natura 2000 si trovano nel Capo IV della legge provinciale, dove l'art. 20 disciplina le finalità, l'art. 21 le misure di tutela e l'art. 22 la Valutazione d'incidenza; l'allegato D elenca i Siti di importanza comunitaria, l'allegato E le Zone di protezione speciale, individuati a livello provinciale.
Beschluss der Landesregierung vom 26. April 2010, Nr. 704 in geltender Fassung (Wassernutzungsplan).	Deliberazione della Giunta Provinciale dd. 26 aprile 2010 n. 704 e successive modifiche (piano generale dell'utilizzazione delle acque pubbliche).
Beschluss der Landesregierung vom 28. Jänner 2008, Nr. 229, Erhaltungsmaßnahmen für die Vogelschutzgebiete (BSG) gemäß Artikel 4 der Richtlinie 79/409/EWG des Rates vom 2. April 1979 (Vogelschutzrichtlinie) sowie gemäß Artikel 6 der Richtlinie 92/43/EWG des Rates vom 21. Mai 1992 (FFH-Richtlinie).	Delibera della Giunta Provinciale dd. 28 gennaio 2008 n. 229, Misure di conservazione per le zone di protezione speciale (ZPS) previste dall'articolo 4 della direttiva 79/409/CEE del Consiglio del 2 aprile 1970 (direttiva „Uccelli“) e dall'articolo 6 della direttiva 92/43/CEE del Consiglio del 21 maggio 1992 (direttiva „Habitat“).
Ministerialdekret vom 17. Oktober 2007, Nr. 184, Einheitliche Mindestkriterien für die Festlegung der Maßnahmen zur Erhaltung der Gebiete von Gemeinschaftlicher Bedeutung (GGB) und der Besonderen Schutzgebiete (BSG).	Decreto Ministeriale dd. 17 ottobre 2007 n. 184, Criteri minimi uniformi per la definizione di misure di conservazione relative a Zone Speciali di Conservazione (ZSC) e a Zone di Protezione Speciale (ZPS).
Landesgesetz vom 5. April 2007, Nr. 2 in geltender Fassung, Umweltprüfung für Pläne und Projekte.	Legge Provinciale dd. 5 aprile 2007 n. 2 e successive modifiche, Valutazione ambientale per piani e progetti.
Gesetzesvertretendes Dekret vom 3. April 2006, Nr. 152 in geltender Fassung (Bestimmungen im Bereich Umwelt); Art. 117 (Managementpläne und Register der Schutzgebiete), Anhang 9 (Schutzgebiete) Punkt 1 Buchstabe v und Anhang 11 (Verzeichnis der ergänzenden Maßnahmen, welche in die Programme zu übernehmen sind), Buchstabe ii und x.	Decreto Legislativo dd. 3 aprile 2006 n. 152 e successive modifiche (norme in materia ambientale); art. 117 (piano di gestione e registro delle aree protette), allegato 9 (aree protette) punto 1, lettera v ed allegato 11 (elenco indicativo delle misure supplementari da inserire nei programmi) lettera ii e x.
Beschluss der Landesregierung vom 6. September 2004, Nr. 3243 (Teilplan zum Gewässerschutzplan) sowie Beschluss der Landesregierung vom 14. Juli 2015, Nr. 834,	Delibera della Giunta Provinciale dd. 6 settembre 2004, n. 3243 (piano stralcio al piano di tutela delle acque) e Delibera della Giunta Provinciale dd. 14 luglio 2015, n. 834



(Besonders sensible Gewässerabschnitte gemäß Art. 34 des Landesgesetzes Nr. 2/2015).	(tratti di corsi d'acqua particolarmente sensibili ai sensi dell'art. 34 della Legge Provinciale 2/2015).
Beschluss der Landesregierung vom 15. April 2002, Nr. 1332, Leitfaden für die Ausarbeitung der Managementpläne für die Natura 2000-Gebiete in Südtirol.	Delibera della Giunta Provinciale del 15 aprile 2002 n. 1332, Linee guida per la redazione dei Piani di gestione per i Siti Natura 2000 in Alto Adige.
Landesgesetz vom 21. Oktober 1996, Nr. 21 in geltender Fassung (Forstgesetz) sowie diesbezügliche Durchführungsverordnung vom 31. Juli 2000, Nr. 29.	Legge Provinciale dd. 21 ottobre 1996 n. 21 e successive modifiche (Ordinamento forestale) e relativo regolamento di attuazione dd. 31 luglio 2000, n. 29.
Landesgesetz vom 9. Juni 1978, Nr. 28 in geltender Fassung (Fischerei) sowie diesbezügliche Durchführungsverordnung vom 8. Mai 2001, Nr. 19.	Legge Provinciale dd. 9 giugno 1978 n. 28 e successive modifiche (pesca) e relativo regolamento di attuazione dd. 8 maggio 2001 n.19.
Aktualisierung und Ergänzung der Liste der Natura 2000 Gebiete mittels Dekrete des Landeshauptmanns vom 7. Juni 2002 Nr. 18, vom 19. März 2004 Nr. 9, vom 9. Februar 2005 Nr. 4 und vom 22. Februar 2006 Nr. 8.	Aggiornamento ed integrazione della lista dei siti Natura 2000 con Decreti del Presidente della Giunta Provinciale dd. 7 giugno 2002 n. 18, dd. 19 marzo 2004 n. 9, dd. 9 febbraio 2005 n. 4 e dd. 22 febbraio 2006 n. 8.
Anpassung gemäß Landesgesetz vom 12. Oktober 2007, Nr. 10 des Landesgesetzes vom 17. Juli 1987, Nr. 14 in geltender Fassung – Bestimmungen über die Wildhege und die Jagdausübung; Art. 1 regelt die Übernahme der beiden Natura 2000 EU-Richtlinien im Wildbereich, Art. 3 und 4 die jagdliche Entnahme der geschützten Feder- und Haartiere, Art. 5 und 9-bis sehen Zonen des europäischen Schutzgebietsnetzes als Wildbezirke vor und legt Jagdverbote bzw. Einschränkungen oder Verbote bezüglich der Jagdmittel fest, Art. 9 sieht die Ausweisung von Wildschutzgebieten entlang von den Zugvögeln benutzten Ruten vor.	Integrazione con Legge Provinciale dd. 12 ottobre 2007 n. 10 della Legge Provinciale dd. 17 luglio 1987 n. 14 e successive modifiche – Norme per la protezione della fauna selvatica e per l'esercizio della caccia; l'art. 1 disciplina l'attuazione delle Direttive europee Natura 2000 nell'ambito della fauna selvatica, gli art. 3 e 4 regolano il prelievo venatorio delle specie di uccelli e mammiferi appartenenti alla fauna selvatica, gli art. 5 e 9-bis definiscono le aree della Rete ecologica europea Natura 2000 come comprensori faunistici e definiscono divieti e limitazioni all'esercizio venatorio, l'art. 9 prevede l'istituzione di oasi di protezione lungo le rotte di migrazione dell'avifauna.
Beschluss der Landesregierung vom 30. Dezember 1999, Nr. 6188 über die Ausweisung von 16 Vogelschutzgebieten (BSG).	Delibera della Giunta Provinciale dd. 30 dicembre 1999 n. 6188 relativa alla designazione di 16 Zone di Protezione Speciale (ZPS).
Dekret des Präsidenten der Republik vom 8. September 1997, Nr. 357 in geltender Fassung, Durchführungsbestimmung zur Umsetzung der Richtlinie 92/43/EWG vom 21. Mai 1992 zur Erhaltung der natürlichen Lebensräume sowie der wild lebenden Tiere und Pflanzen".	Decreto del Presidente della Repubblica dd. 8 settembre 1997 n. 357 e successive modifiche, Regolamento recante attuazione della direttiva 92/43/CEE relativa alla conservazione degli habitat naturali e seminaturali, nonché della flora e della fauna selvatiche.
Entscheidung der Landesregierung vom 26. Juni 1995 über die Bestimmung und Übermittlung von 34 vorgeschlagenen Gebieten von gemeinschaftlicher Bedeutung (vGGB).	Decisione della Giunta Provinciale del 26 giugno 1995 relativa all'individuazione e trasmissione al Ministero di 34 Siti di Importanza Comunitaria proposti (pSIC).
Beschluss der Landesregierung vom 20. März 1995, Nr. 1308 – Abkommen zwischen Umweltministerium – Amt für Naturschutz und Autonome Provinz Südtirol für den Beitritt zum Projekt Corine-Bioitaly / Umsetzung der Habitat-Richtlinie 92/43/EWG.	Delibera della Giunta Provinciale dd. 20 marzo 1995 n. 1308 – Stipula della Convenzione tra Ministero dell'Ambiente - Servizio Conservazione Natura e Provincia Autonoma di Bolzano per adesione al Progetto Corine-Bioitaly / applicazione della Direttiva Habitat 92/43/CEE.

Ziel der Ausweisung des Gebietes	Scopo della designazione del sito
Erhaltung des Au-Lebensraumes mit den damit zusammenhängenden Kleinlebensräumen und deren Artenvielfalt.	Conservazione dell'habitat ripariale con i microhabitat ad esso collegati e la loro elevata biodiversità.
Hauptgefährdungsfaktoren	Principali pressioni e minacce
<ul style="list-style-type: none"> ▪ Veränderung der Artenzusammensetzung (Sukzession) 	<ul style="list-style-type: none"> ▪ modifica della composizione delle specie (successione)



Managementinstrumente für das gegenständliche Gebiet	Strumenti di gestione per il sito in oggetto
<p>Der Beschluss der Landesregierung vom 15. Oktober 2007, Nr. 3481, in geltender Fassung, regelt die Aktivitäten und Maßnahmen im Schutzgebiet.</p> <p>Standarddatenbogen gemäß EU-Vorgaben für das Gebiet (ftp://ftp.minambiente.it/PNM/Natura2000/TrasmissioneCE_2014/schede_mappe/Bolzano/SIC_schede)</p>	<p>La Deliberazione della Giunta Provinciale del 15 ottobre 2007, n. 3481, e successive modifiche, disciplina le attività e le misure di gestione nell'area protetta.</p> <p>Formulario standard secondo le prescrizioni UE per il sito (ftp://ftp.minambiente.it/PNM/Natura2000/TrasmissioneCE_2014/schede_mappe/Bolzano/SIC_schede)</p>



Lebensräume des Anhangs I der Richtlinie 92/43/EWG, aufgrund deren die Ausweisung des Natura 2000-Gebietes erfolgt ist:	Habitat dell'allegato I della direttiva 92/43/CEE, per i quali il sito Natura 2000 è stato designato:
--	--

Kodex / Codice	Name/ Denominazione
3240	Alpine Flüsse mit Ufergehölzen von <i>Salix elaeagnos</i> Fiumi alpini con vegetazione riparia legnosa a <i>Salix elaeagnos</i>
6410	Pfeifengraswiesen auf kalkreichem Boden, torfigen und tonig-schluffigen Böden (<i>Molinion caeruleae</i>) Praterie con <i>Molinia</i> su terreni calcarei, torbosi o argilloso-limosi (<i>Molinion caeruleae</i>)
7230	Kalkreiche Niedermoore Torbiere basse alcaline
91E0	* Auenwälder mit <i>Alnus glutinosa</i> und <i>Fraxinus excelsior</i> (<i>Alno-Padion</i> , <i>Alnion incanae</i> , <i>Salicion albae</i>) * Foreste alluvionali di <i>Alnus glutinosa</i> e <i>Fraxinus excelsior</i> (<i>Alno-Padion</i> , <i>Alnion incanae</i> , <i>Salicion albae</i>)
9410	Montane bis alpine bodensaure Fichtenwälder (<i>Vaccinio-Piceetea</i>) Foreste acidofile montane e alpine di <i>Picea</i> (<i>Vaccinio-Piceetea</i>)

Erhaltungsziel:		Obiettivo di conservazione:	
Erhaltung und Aufwertung der Feuchtgebiete		Conservazione e riqualificazione delle zone umide	
Erhaltungs- und Entwicklungsmaßnahmen (Lebensräume 3240, 6410, 7230, 91E0)	Typo- logie ⁽¹⁾	Misure di conservazione e/o valorizzazione (habitat 3240, 6410, 7230, 91E0)	Typo- logia ⁽¹⁾
Eindämmung der Baum- und Strauchvegetation/ Entstrauchung	IA	Contenimento della vegetazione arborea ed arbustiva/ decespugliamento	IA
Maßnahmen zur Wiederherstellung und Aufwertung von Feuchtgebieten	IA	Interventi di ripristino e valorizzazione delle zone umide	IA
Förderung für die Mahd von Streuwiesen und/oder Schilfflächen	IN	Incentivazione allo sfalcio dei prati da strame e/o canneti	IN
Monitoring des Erhaltungszustandes der Feuchtgebiete	MR	Monitoraggio dello stato di conservazione delle zone umide	MR
Verpflichtung die hydrologischen Auswirkungen bei der Planung von Eingriffen innerhalb oder in der Umgebung des Natura 2000-Gebietes zu beurteilen	RE	Obbligo di valutazione degli effetti idrologici nell'ambito della progettazione di interventi interni o nelle vicinanze del Sito Natura 2000	RE
Verbot von Drainagen und von Maßnahmen, die zu einer Verschlechterung des Wasserhaushaltes und zu einer Beeinträchtigung der Lebensräume führen	RE	Divieto di drenaggio e di misure che portino a un peggioramento del bilancio idrico e che compromettano gli habitat	RE
Vorantreiben einer naturnahen Waldnutzung zur Verbesserung der Zusammensetzung und Struktur des Waldes sowie zur Aufwertung seiner Ökosystemfunktionen	RE	Promozione di una gestione selvicolturale naturalistica, volta al miglioramento degli aspetti compositivi e strutturali del bosco e alla valorizzazione della sua funzionalità ecosistemica	RE



Erhaltungsziel: Erhaltung und Aufwertung der Waldökosysteme		Obiettivo di conservazione: Conservazione e riqualificazione delle cenosi forestali	
Erhaltungs-und Entwicklungsmaßnahmen (Lebensraum 9410)	Typo- logie ⁽¹⁾	Misure di conservazione e/o valorizzazione (habitat 9410)	Typo- logia ⁽¹⁾
Vorantreiben einer naturnahen Waldpflege, um die Zusammensetzung und den Strukturreichtum des Waldes und die Ökosystemleistung zu verbessern	RE	Promozione di una gestione selvicolturale naturalistica, volta al miglioramento degli aspetti compositivi e strutturali del bosco e alla valorizzazione della sua funzionalità ecosistemica	RE



Pflanzen- und Tierarten der Richtlinie 92/43/EWG, Vogelarten der Richtlinie 2009/147/EG sowie andere Arten, aufgrund deren die Ausweisung des Natura-2000-Gebietes erfolgt ist:	Specie vegetali e animali della direttiva 92/43/CEE, uccelli della direttiva 2009/147/CE nonché altre specie, per le quali il sito Natura 2000 è stato designato:
--	--

Artengruppe ⁽²⁾ gruppo della specie ⁽²⁾	wissenschaftlicher Name nome scientifico	deutscher Name nome tedesco	italienischer Name nome italiano	Anhang FFH-Richtlinie Anh. II, IV, V Direttiva HABITAT all. II, IV, V	VOGELSCHUTZ-Richtlinie. Anh. I Direttiva UCCELLI all. I	andere Kategorien ⁽³⁾ altre categorie ⁽³⁾
P	<i>Dactylorhiza incarnata</i>	Fleisch-Fingerwurz	Dattiloriza incarnata			C
P	<i>Dactylorhiza majalis</i>	Breitblättrige Fingerwurz	Dattiloriza a foglie larghe			C
P	<i>Epipactis palustris</i>	Sumpf-Ständelwurz	Elleborine palustre			A, C
P	<i>Epipogium aphyllum</i>	Widerbart	Epipogio afillo			C, D
P	<i>Gymnadenia odoratissima</i>	Duft-Händelwurz	Ginnadenia profumatissima			C
P	<i>Myricaria germanica</i>	Deutsche Tamariske	Miricaria alpina			A
P	<i>Nasturtium officinale agg.</i>	Echte Brunnenkresse	Crescione d'acqua			D
P	<i>Ophrys insectifera</i>	Fliegen-Ragwurz	Ofride insettifera			C
P	<i>Salix repens subsp. rosmarinifolia</i>	Rosmarinblättrige Kriech-Weide	Salice strisciante a foglie di rosmarino			D
P	<i>Schoenus ferrugineus</i>	Braune Kopfbins	Giunco-nero delle paludi			D
P	<i>Schoenus nigricans</i>	Schwarze Kopfbins	Giunco-nero comune			D
A	<i>Rana temporaria</i>	Grasfrosch	Rana alpina	V		
F	<i>Cottus gobio</i>	Groppe	Scazzone	II		
B	<i>Actitis hypoleucos</i>	Flussuferläufer	Piro piro piccolo			A, C
B	<i>Cinclus cinclus</i>	Wasseramsel	Merlo acquaiolo			A, C, D
B	<i>Lanius collurio</i>	Neuntöter	Averla piccola		I	
B	<i>Sylvia borin</i>	Gartengrasmücke	Beccafico			C, D

Erhaltungsziel: Erhaltung der Tier- und Pflanzenarten und Aufwertung von deren Lebensräumen		Obiettivo di conservazione: Conservazione delle specie animali e vegetali e valorizzazione dei loro habitat	
Erhaltungs-und Entwicklungsmaßnahmen	Typologie ⁽¹⁾	Misure di conservazione e/o valorizzazione	Tipologia ⁽¹⁾
Erhaltung oder - wo erforderlich - Revitalisierung der Fließgewässer, um den Lebensraum der Fisch-Arten zu erhalten	IA	Conservazione o - dove necessario - rinaturalizzazione delle acque correnti per mantenere l'habitat dei pesci	IA
Vertiefung der Kenntnisse zu Tier- und Pflanzenarten, Monitoring und Bewertung der getroffenen Maßnahmen	MR	Approfondimento delle conoscenze di specie animali e vegetali, monitoraggio e valutazione degli effetti delle misure intraprese	MR



Anmerkung Nr. 1 – nota n. 1

- IA = aktive Maßnahme / intervento attivo
 RE = Reglementierung / regolamentazione
 IN = Förderung / incentivazione
 MR = Monitoring, Forschung / monitoraggio, ricerca
 PD = umweltdidaktische Maßnahme / programma didattico

Anmerkung Nr. 2 – nota n. 2

- Artengruppe / Gruppo di specie
 P = Pflanzen / piante
 I = Wirbellose / invertebrati
 A = Amphibien / anfibi
 R = Reptilien / rettili
 F = Fische / pesci
 B = Vögel / uccelli
 M = Säugetiere / mammiferi

Anmerkung Nr. 3 – nota n. 3

- Andere Kategorien / altre categorie
 A = Nationale Rote Liste / Lista rossa nazionale
 B = Endemit / specie endemica
 C = internationale Übereinkommen / convenzioni internazionali
 D = sonstige Gründe: regionale Rote Liste, Zugvögel / altri motivi: Lista rossa regionale, uccelli migratori

* prioritäre Lebensräume und Arten gemäß Anhang I und II der FFH-Richtlinie / Habitat e specie prioritari secondo gli allegati I e II della Direttiva Habitat

Anlage / allegato:

Kartografische Unterlage: Nr. 11	Documentazione cartografica: N. 11
--	--