

SEZIONE A-A

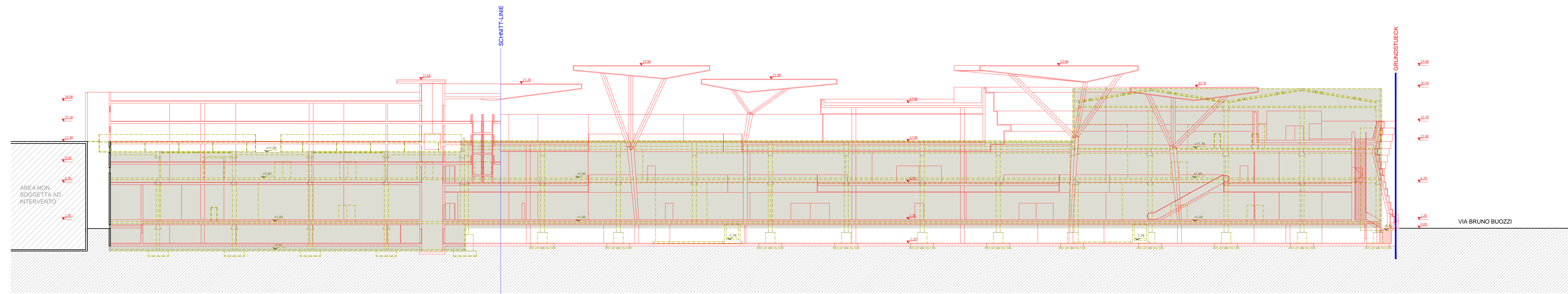

SEZIONE B-B

VOLUME CONC. EDILIZIA2016-150-0 del 20.05.2016  
 VOLUME CONC. EDILIZIA VARIANTE 102-2012 del 20.05.2016

**kadawittfeldarchitektur**  
 univ. prof. arch. di klaus kada  
 dipl. ing. arch. bda gerhard wittfeld  
 aureliusstraße 2 - 52064 aachen  
 fon +49 (0)241 946 90 0 fax +49 (0)241 946 90 20

**arela**  
 architetti associati  
 Via Altmann Str. n°17 - 39100 Bolzano - Bozen  
 T: +39 0471 933710 - F: +39 471 922521  
 e.mail: info@arela17.it - web: www.arela17.it

PROGETTISTA-PROJEKTANT:  
 kadawittfeldarchitektur GmbH  
 Aureliusstraße 2  
 52064 Aachen

COMUNE DI - GEMEINDE: **BOLZANO - BOZEN**  
 PROVINCIA DI - PROVINZ: **BOLZANO - BOZEN**

PROGETTO - PROJEKT: 102/2012 del 20.05.16  
 Variante alle Concessioni Edilizie 2016/150/0 del 20.05.16  
 Via Buozzi - P.ed. 3327, 3328 e 3977- C.C. Doedicville

COMMITENTE-BAUHERR: **ASPIAG SERVICE s.r.l.**  
 Via Buozzi Str., n°90 - 39100 Bolzano (BZ)

DATA-DATUM: 26.05.2016  
 REVISIONI - DURCHSICHT: \_\_\_\_\_

OGGETTO-OBJEKT: **PROGETTO SEZIONI**

SCALA-MASS: 1:250  
 CODICE COMMESSA: \_\_\_\_\_

TAV: **arch 08**