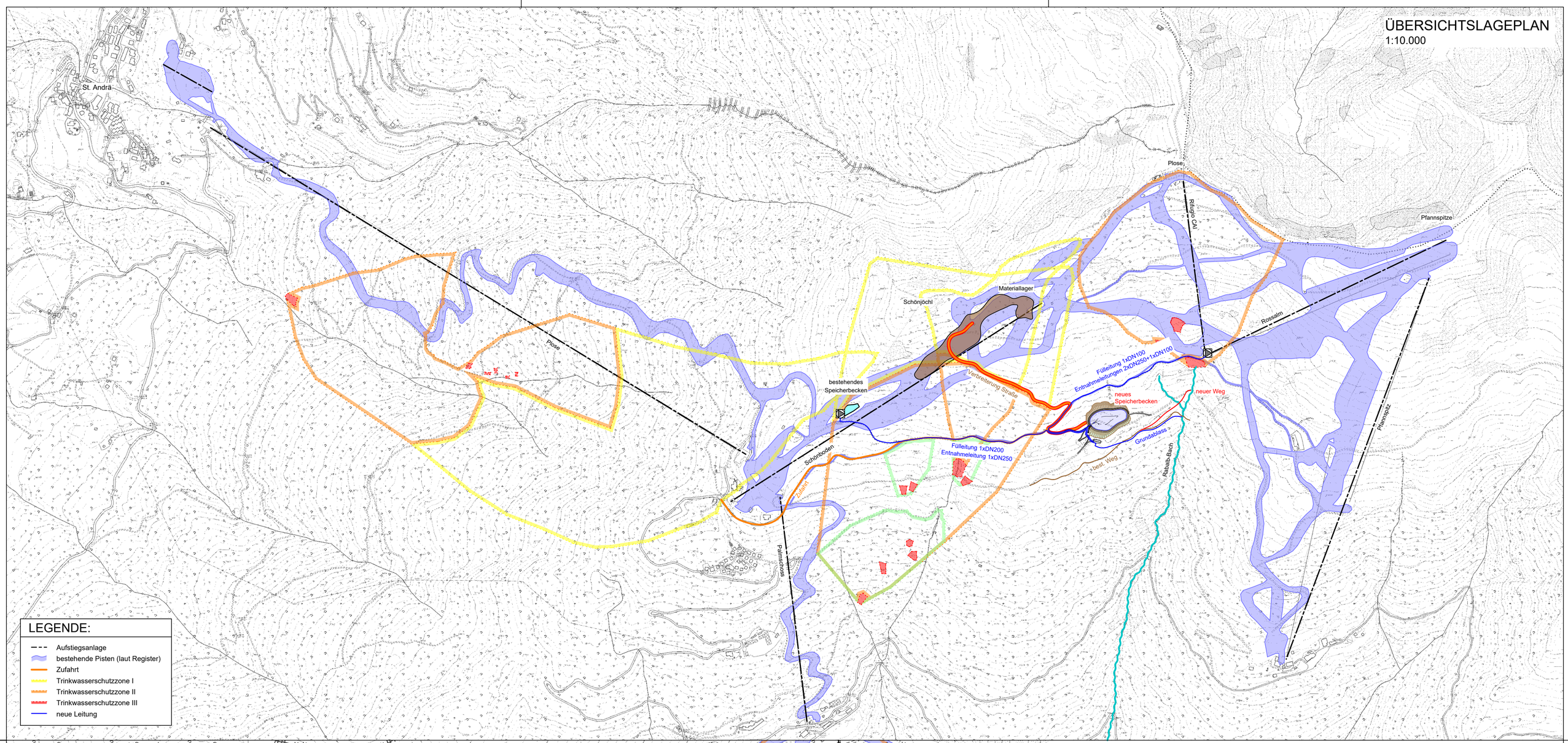

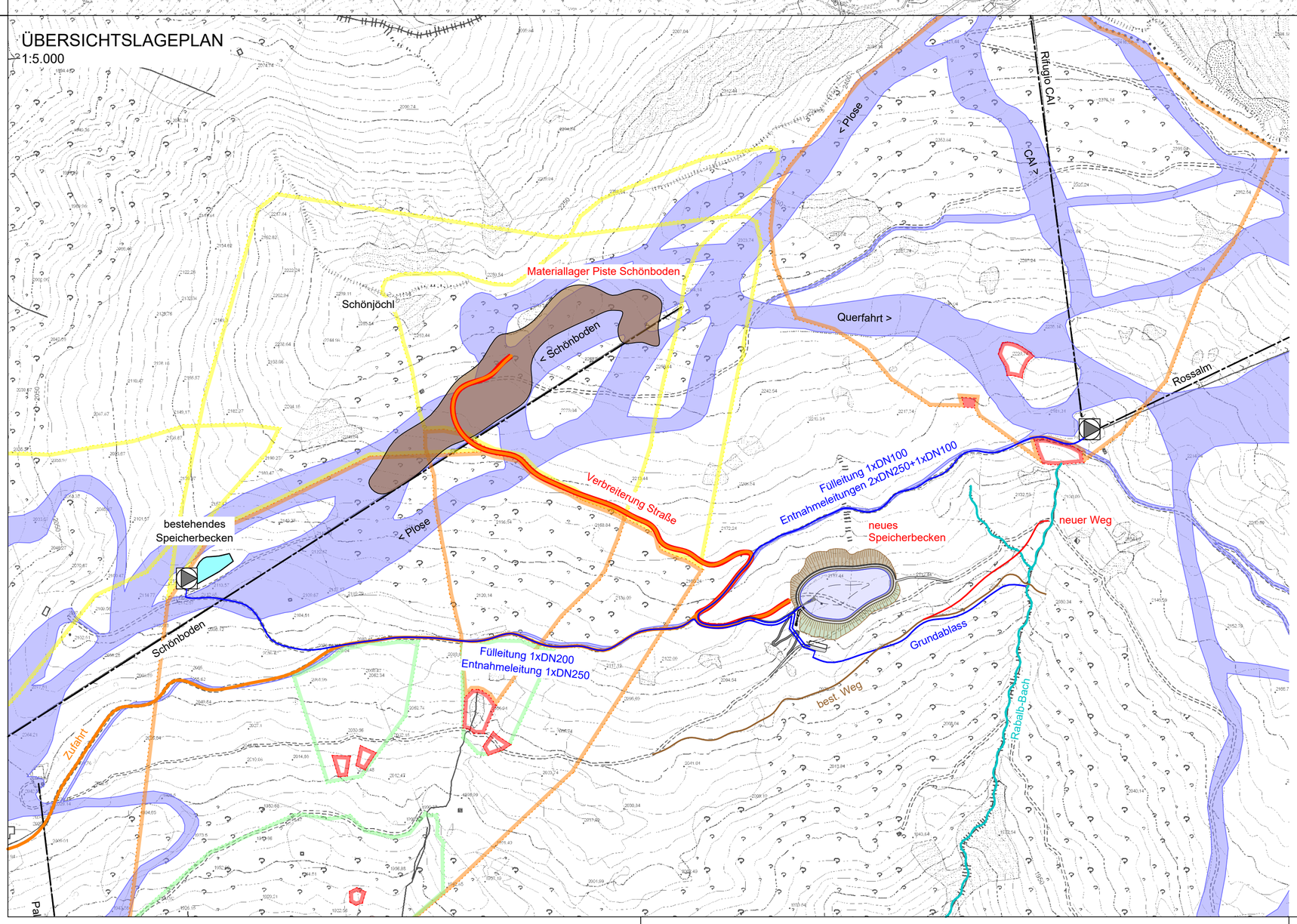

AUTONOME PROVINZ BOZEN - GEMEINDE BRIXEN
PROVINCIA AUTONOMA DI BOLZANO - COMUNE DI BRESSANONE

16151

UMWELTVERTRÄGLICHKEITSSTUDIE / STUDIO DI IMPATTO AMBIENTALE

ERRICHTUNG EINES SPEICHERBECKENS FÜR BESCHNEIUNGS-ZWECKE AUF DER PLOSE IN DER GEMEINDE BRIXEN

REALIZZAZIONE DI UN BACINO PER INNEVAMENTO SULLA PLOSE NEL COMUNE DI BRESSANONE

SPEICHERBECKEN / BACINO "WOODYWALK"

INHALT / CONTENUTO

ÜBERSICHTSLAGEPLAN
PLANIMETRIA GENERALE DI PROGETTO
Mst./Sc. 1:10.000/5.000

Feb 2018	DB	MP
Datum data	bearb. elab.	gepr. esam.

Anlage / Allegato: A-1.0

AUFTRAGGEBER / COMMITTENTE

Plose Ski AG.
Seilbahnstraße 17
39042 St. Andrä / Brixen

PROJEKTANT / PROGETTISTA

TECHNISCHES BÜRO WINTERPLAN
STUDIO TECNICO WINTERPLAN
Dr. Ing. Monica Borsatto
Altenmarktgasse - via mercato vecchio 21
I-39042 Brixen/Bressanone
t. 0472/335 612614 - info@winterplan.it t. 0472/335 612614 -

iPM
Ingenieurbüro - Studio di ingegneria
Dr. Ing. Markus Pescollderungg
Dr. Ing. Udo Mall
I-39031 Bruneck/Brunico, Gilmplatz/piazza Gilm 2
t. 0474/050005 f. 0474/050006 info@ipm.bz

Firmato digitalmente da
MONICA BORSATTO
CN = BORSATTO MONICA
O = Ordine degli Ingegneri di Bolzano/80016120216
C = IT
digital signiert / firmato digitalmente

ORDINE DEGLI INGEGNERI DELLA PROV. DI BOLZANO
Dr. Ing. MARKUS PESCOLLDERUNGG
Nr. 1119
INGENIEURKAMMER DER PROVINZ BOZEN

BEHÖRDE / AMMINISTRAZIONE

Diese Zeichnung darf ohne unsere Genehmigung weder vervielfältigt noch Dritten zugänglich gemacht werden.
È vietata la riproduzione nonché la trasmissione a terzi di questo documento senza la nostra autorizzazione.